



MINISTÈRE DE LA SANTÉ PUBLIQUE
ET DE LA LUTTE CONTRE LE SIDA

DIRECTION DU SYSTÈME NATIONAL

D'INFORMATION SANITAIRE

ANNUAIRE STATISTIQUE DES DONNÉES DES CENTRES DE SANTÉ ET DES HÔPITAUX POUR



L'ANNÉE 2014

Table de matière

1. Introduction	1
2. Les valeurs de certains Indicateurs clés	3
3. Les valeurs pour les autres indicateurs	4
4. Données générales	9
4.1. Données démographiques par tranche d'âge	9
4.2. Le nombre de structures sanitaires	11
4.3. Evolution de l'effectif du personnel soignant dans les CDS par district sanitaire entre Janvier et décembre 2014 (Médecins , Licenciés ou Infirmiers)	13
5. Les détails sur les activités des centres de santé	15
5.1. Le nombre de cas vus en consultation curative ambulatoire	15
5.2. Taux d'utilisation de la consultation curative ambulatoire par district sanitaire	17
5.3. Les mises en observation dans les centres de santé	19
5.3.1. Le nombre de cas mis en observation par sexe	19
5.3.2. Le nombre de cas mis en observation par cause	21
5.3.3. La durée moyenne de séjour dans les centres de santé	23
5.4. Les références et contre-références dans les centres de santé	25
5.5. La morbidité dans les centres de santé	27
5.5.1. Les causes de morbidité dans les centres de santé par âge et par sexe	27
5.5.2. Les causes de morbidité dans les centres de santé par district sanitaire	28
5.6. La mortalité dans les centres de santé	31
5.6.1. Les causes de mortalité dans les centres de santé par âge et par sexe	31
5.6.2. Les causes de mortalité dans centres de santé par cause et par district sanitaire	33
5.7. Les résultats des examens de laboratoire dans les centres de santé par district sanitaire	35
5.7.1. Le nombre d'examens effectués et le nombre d'examens pathologiques/positifs	35
5.7.2. La proportion d'examens pathologiques/positifs	38
5.8. Les consultations prénatales	40
5.8.1. Nombre de visites CPN par district sanitaire	40
5.8.2. Taux de couverture en CPN	42
5.8.3. Détection des problèmes ou des risques lors des visites CPN et la % des visites CPN1 selon l'âge de la grossesse	44
5.8.4. Prévention lors des visites CPN	46
5.9. VAT chez la femme en âge de procréer non enceinte	48
5.9.1. Nombre de femmes vaccinées	48
5.9.2. Taux de couverture VAT chez les femmes en âge de procréer non enceintes	50

5.10. Les accouchements dans les centres de santé.....	52
5.10.1.Le nombre d'accouchements et le taux de couverture en accouchements dans les CDS par district sanitaire	52
5.10.2.Mode et issue des accouchements	54
5.11. Les visites en consultation postnatale (CPON) dans les centres de santé.....	56
5.12. La planification familiale.....	58
5.12.1.Les acceptantes des méthodes contraceptives modernes dans les centres de santé.....	58
5.12.2.Les quantités de contraceptifs distribués dans les centres de santé	60
5.12.3.Les implants et DIU retirés.....	62
5.12.4.Le nombre de complications par méthode contraceptive	64
5.12.5.Les données du PNSR pour le calcul des indicateurs sur le planning familial.....	66
5.13. La surveillance de la croissance chez les enfants, le contrôle de la malnutrition et la réhabilitation nutritionnelle.....	73
5.13.1.Surveillance de la croissance chez l'enfant (0 à 59 mois).....	73
5.13.2.Contrôle de la malnutrition chez les enfants (0 à 59 mois).....	75
5.13.3.La réhabilitation nutritionnelle	77
5.13.3.1.Le service thérapeutique ambulatoire (STA).....	77
5.13.3.2.Le service de supplémentation nutritionnelle (SSN).....	78
5.14. Vaccination des enfants.....	80
5.14.1.Taux de couverture en BCG par district sanitaire	80
5.14.2.Taux de couverture VAP3 (3ème dose du Vaccin Anti Polio) par district sanitaire	82
5.14.3.Taux de couverture Pentavalent3 (3ème dose de pentavalent) par district sanitaire	84
5.14.4.Taux de couverture VAPneumo3 (3ème dose du Vaccin Anti Pneumocoque) par district sanitaire.....	86
5.14.5.Taux de couverture en VAR1 et VAR2 (1 ^{ère} dose et 2 ^{ème} dose du Vaccin Anti Rougeole) par district sanitaire.....	88
5.14.6.Taux de couverture en ECV (Enfants complètement vaccinés) par district sanitaire	90
5.14.7.Taux de couverture en VARotavirus (Vaccin contre les Rotavirus) par district sanitaire.....	92
5.14.8.Taux d'abandon par district sanitaire	94
5.14.9.Taux de couverture en MILDA lors de la vaccination par district sanitaire	96
5.14.10.Distribution de la Vitamine A chez les enfants de 6 à 59 mois.....	98
5.14.10.1.Le nombre d'enfants ayant reçu la Vitamine A	98
5.14.10.2.Le taux de couverture en Vitamine A	100
5.15. Education pour la santé.....	102
5.16. .La participation communautaire	106
6. Détails sur les activités des hôpitaux et cliniques	108
6.1. Le nombre de lits dressés	108
6.2. Les consultations externes et les hospitalisations	110
6.3. Les activités de chirurgie	112
6.4. Maternité	114
6.4.1. Le mode et l'issue des accouchements dans les hôpitaux	114
6.4.2. Le nombre et taux de couverture en accouchement par province sanitaire (CDS et Hôpitaux ensemble).....	115
6.5. Les activités de laboratoire.....	117
6.5.1. Le nombre d'examens effectués.....	117

6.5.2. La proportion d'examens pathologiques	120
6.6. Imageries et autres examens paramédicaux	123
6.7. La morbidité dans les Hôpitaux	125
6.7.1. La morbidité dans les Hôpitaux par cause et par tranche d'âge (Par ordre décroissant du total des cas)	125
6.7.2. La morbidité dans les hôpitaux par cause et par hôpital	127
6.8. La mortalité dans les hôpitaux.....	133
6.8.1. La mortalité dans les hôpitaux par cause et par tranche d'âge (par ordre décroissant des décès).....	133
6.8.2. La mortalité dans les hôpitaux par cause et par hôpital	135
7. Données sur la tuberculose	141
7.1. Dépistage de la tuberculose	141
7.2. Activités conjointes TB /VIH par province sanitaire	142

1. Introduction

Une des missions de la Direction du système National d'Information Sanitaire (DSNIS), est d'assurer la collecte, le traitement, l'analyse et la diffusion de l'information sur les statistiques sanitaires. C'est dans ce cadre que cette Direction élabore, chaque année, un rapport annuel des statistiques sanitaires communément appelé « annuaire des statistiques sanitaires ».

L'élaboration de l'annuaire des statistiques sanitaires répond au souci de rendre disponibles les données fiables et de meilleure qualité à même de permettre une appréciation objective de la statistique sanitaire globale du pays. L'annuaire analyse non seulement les données sanitaires mais aussi d'autres indicateurs des activités qui se font dans les formations sanitaires telles que les finances, la participation communautaire etc....

L'objectif de cet annuaire statistique est de fournir à tous les prestataires de soins et à tous les cadres administratifs à tous les niveaux (central, intermédiaire et périphérique) ainsi qu'à tous les partenaires de la santé, des informations consolidées pour permettre des décisions raisonnées concernant la gestion des services et l'élaboration des stratégies en matière de santé publique.

Ce faisant, les données disponibles dans cette publication vont permettre une rationalisation du processus de planification des services de santé des provinces sanitaires et des districts sanitaires au niveau des Bureaux Provinciaux de Santé (BPS) et des Bureaux de District Sanitaire (BDS). L'administration centrale et les partenaires de la santé seront informés de l'état d'avancement d'un certain nombre d'indicateurs par rapport aux objectifs fixés.

On constate malheureusement que chaque année, malgré une certaine amélioration, certaines données sont encore incomplètes ou incohérentes au moment de leur compilation. Ce qui nécessite une recherche active des données manquantes auprès des structures concernées. Ceci serait évité si l'ensemble des services avaient plus à cœur de transmettre des rapports complets et en temps voulu. Nous sommes conscients qu'une publication rapide des informations sanitaires pourrait servir au plus vite à la prise de décisions basées sur des évidences au niveau des structures de santé, mais cela nécessite une prise de conscience de la part des responsables à chaque maillon de la chaîne de transmission ; du CDS au BPS.

Nous tenons à remercier tous les BPS pour les efforts déployés dans la transmission des données sans lesquels cet annuaire statistique n'aurait pu être publié en cet état.

La Directrice du Système National d'Information Sanitaire

Liste des abréviations

AA : Anciennes acceptantes
AC: Anciens cas
AR : Aire de responsabilité des centres de santé
ARV: Anti Rétroviraux
ASC : Agent de Santé Communautaire
CAM : Carte d'Assistance médicale
CAP : Couple Année Protection
CCV : Cure Chirurgicale Volontaire (Ligature de trompes)
CDS : Centre de Santé
CDV : Centre de Dépistage Volontaire
COC : Contraceptifs Oraux Combinés
COP : Contraceptifs Oraux à Progestatif seul
CPN : Consultation Prénatale
CPN1 : 1^{ère} visite en consultation prénatale
CPN2 : 2^{ème} visite en consultation prénatale
CPN3 : 3^{ème} visite en consultation prénatale
CPON : Consultation Postnatale
DIU : Dispositif Intra Utérin
DMPA (contraceptif) : depo medroxy-progestérone acétate
DS : District Sanitaire
ECV : Enfant complètement vacciné
F : Féminin
FAP : Femmes en âge de procréer
FDN : Forces de Défense Nationales
HAR : Hors aire de responsabilité des centres de santé
HB : Hors Burundi
HD : Hors district sanitaire
HIV: Virus de l'Immunodéficience humaine
HP : Hors province
HTA : Hypertension Artérielle
IRA : Infections Respiratoires Aigües
IST: Infections Sexuellement Transmissibles
LMD: Lutte Contre les Maladies Diarrhéiques

M : Masculin
MFP : Mutuelle de la Fonction Publique
MII : Moustiquaire Imprégné d'Insecticide
MTNC: Maladies Tropicales Négligées et Cécité
NA : Nouvelles acceptantes
NC: Nouveaux cas
ND: Non disponible
NN : Nouveau-né
NT : Non transmis (données non transmises)
PCIME: Prise en Charge Intégrée des Maladies de l'Enfant
PEV: Programme Elargi de Vaccination
PF : Planning Familial
PNB : Police nationale du Burundi
PNDS : Plan National de Développement sanitaire
PNSR : Programme National de Santé de la Reproduction
Pop. : Population
PTME: Protection de la Transmission Mère-Enfant (VIH)
SIDA: Syndrome d'Immunodéficience acquise
SR: Santé de la reproduction
TB : Tuberculose
TPM+ : Tuberculose Pulmonaire à Microscopie positive
TTF : Tuberculose toute forme confondue
Tx couv. : Taux de couverture
VAP : Vaccin Anti Poliomyélite
VAPneumo : Vaccin Anti Pneumocoque
VAR : Vaccin Anti Rougeoleux
VAT : Vaccin Antitétanique
VAT1 :1^{ère} dose du VAT
VAT2 :2^{ème} dose du VAT
VAT3 :3^{ème} dose du VAT
VAT4 :4^{ème} dose du VAT
VAT5 :5^{ème} dose du VAT
VIH: Virus de l'Immunodéficience Humaine
VitA : Vitamine A

2. Les valeurs de certains Indicateurs clés

Indicateurs	Année									
	2005	2006	2007	2008	2009	2010	2011	2012	2013	2014
Taux d'utilisation des services curatifs ambulatoires (CDS)	38,0%	29,0%	52,0%	63,0%	69,0%	93,6%	93,8%	131,9%	166,6%	163,0%
% accouchement en milieu de soins (CDS +Hôpitaux)	13,0%	32,0%	35,0%	60,0%	54,0%	60,7%	70,9%	69,6%	74,1%	76,6%
% de couple année protection (PF)	2,0%	5,0%	6,0%	9,0%	14,0%	23,9%	26,7%	24,9%	31,1%	25,8%
Taux de prévalence contraceptive (avec condoms)	8,4%	7,3%	9,4%	11,4%	13,7%	18,9%	21,9%	25,3%	30,8%	34,3%
% de femmes enceintes HIV bénéficiaires des services PTME ^[1]	6,0%	7,0%	6,0%	8,7%	10,8%	15,7%	38,1% ¹	42%	57,9%	72,9%
Couverture vaccinale Pentavalent 3	93,0%	93,0%	89,0%	91,0%	83,0%	89,5%	90,4%	101,7%	98,9%	99,1%
Taux de couverture en VAR1	ND	ND	ND	ND	ND	?	101,2%	102,3%	101,0%	95,5%
Taux de couverture en ARV chez les enfants ^[1]	ND	ND	ND	ND	ND	15,0%	13,7%	16%	17,6%	20,4%
Taux de couverture en ARV chez les adultes ^[1]	ND	ND	ND	ND	ND	45,0%	52,0%	58,0%	61,9%	62,1%
Taux d'incidence du paludisme	ND	ND	ND	ND	ND	32,7% (EDS2010)	22,2%	32,9%	90,1%	108,1%
Taux de césarienne	ND	ND	ND	ND	ND	3,7%	4,1%	4,3%	4,5%	5,1%
Taux de mortalité intra hospitalière	ND	ND	ND	ND	ND	3,1	2,9	2,8	2,7%	2,6%
Taux d'enfants complètement vaccinés	ND	ND	ND	ND	ND	98,4	100,8	102,7	99,3%	93,9%
Taux de détection TPM+ (pour 100.000 hab.)	ND	ND	ND	ND	ND	54,0	47,0	46,0	50,0	46,0%

Méthode de calcul

- Taux d'utilisation des services curatifs ambulatoires = Nombre de nouveaux cas vus en consultation curative ambulatoire niveau pays (AR+HAR+HD+HP) / Population cible attendue
- % accouchements en milieu de soins = (Nombre d'accouchements qui ont eu lieu dans les centres de santé (AR+HAR+HD+HP) + Nombre d'accouchements qui ont eu lieu dans les hôpitaux)/ Accouchements attendus
- % Couple année protection = Nombre de couples protégés (toutes méthodes confondues) x100/ Femmes à risque de grossesse

^[1]: CNLS, Spectrum 4.47

- Taux de prévalence contraceptive = Le nombre de femmes sous contraception / Les femmes à risque de grossesse x 100
- % femmes enceintes HIV bénéficiaires des services PTME = Femmes réellement sous protocole PTME x 100 / Femmes attendues (Qui devraient être sous PTME)
- Couverture en Pentavalent 3 = Nombre d'enfants vaccinés pour Pentavalent 3 niveau pays (AR+HAR+HD+HP) x 100 / Population 0-11 mois attendue
- Couverture en VAR1= Nombre d'enfants de 0-11 mois ayant reçu le VAR1 (AR+HAR+HD+HP) / Population de 0-11 mois attendue x 100
- Taux de couverture en ARV chez les enfants = Nombre d'enfants (0-14 ans) sous ARV x 100 / Nombre d'enfants (0-14 ans) séropositifs attendus
- Taux de couverture en ARV chez les adultes = Nombre d'adultes (15 ans et plus) sous ARV x 100 / Nombre d'adultes (15 ans et plus) séropositifs attendus
- Taux d'incidence du paludisme = Nombre de cas confirmés de paludisme par an x 100 / (Population totale - la population déjà testée positive)
- Taux de césarienne = Nombre de césariennes réalisées (dans les hôpitaux) x100 / Nombre d'accouchements attendus (assimilés aux naissances attendues dans notre cas)
- Taux de mortalité intra hospitalière = Nombre de décès en hospitalisation x 100 / Nombre de cas hospitalisés
- Taux d'enfants complètement vaccinés = Nombre d'enfants de 0-11 mois ayant reçu toutes les doses de vaccins x 100 / Population de 0-11 mois attendue
- Taux de détection TPM+ = Nombre cas de nouveaux cas TPM+ x 100.000 /Population totale

N.B : Le taux d'incidence du palu à partir de l'année 2011 a été corrigé par une nouvelle formule de calcul. Nous vous prions de considérer les valeurs figurant dans cet annuaire en remplacement des valeurs données pour les annuaires précédents.

Commentaire :

En général, sur un total de 14 indicateurs clés, 10 indicateurs ont bien progressé exceptés 4 indicateurs qui ne sont pas améliorés par rapport à l'année précédente ; il s'agit du taux d'utilisation des services curatifs ambulatoires (CDS), du pourcentage de couple année protection (PF), du taux de couverture en VAR1 et du taux d'enfants complètement vaccinés.

Le taux d'incidence du Paludisme qui a dépassé 100% est imputable au mode de calcul.

3. Les valeurs pour les autres indicateurs

1. Les indicateurs en rapport avec les infrastructures sanitaires	Valeur en 2013	Valeur en 2014	Méthode de calcul / source
Nombre de CDS publics fonctionnels	524	546	Tiré de la Base de données GESIS
Nombre de CDS confessionnels fonctionnels	131	122	Tiré de la Base de données GESIS
Nombre de CDS associatifs fonctionnels	9	9	Tiré de la Base de données GESIS
Nombre de CDS privés fonctionnels	233	278	Tiré de la Base de données GESIS

Nombre d'hôpitaux publics fonctionnels	44	44	Tiré de la Base de données GESIS
Nombre d'hôpitaux confessionnels fonctionnels	10	9	Tiré de la Base de données GESIS
Nombre d'hôpitaux privés fonctionnels	15	20	Tiré de la Base de données GESIS
Le nombre de lits dans les hôpitaux	7 420	7 412	Tiré de la Base de données GESIS
Nombre d'habitants par lit d'hôpital	1 222	1 253	Population totale / Nombre de lits dressés dans les hôpitaux
2. Les indicateurs en rapport avec les ressources humaines	Valeur en 2013	Valeur en 2014	Méthode de calcul / source
Le nombre de Médecins de santé Publique	10	6	Direction des Ressources humaines
Le nombre de Médecins généralistes	476	418	Direction des Ressources humaines
Le nombre de Médecins Spécialistes	68	21	Direction des Ressources humaines
Le nombre d'infirmiers auxiliaires A3	4 005	3 442	Direction des Ressources humaines
Le nombre d'infirmiers A2	2 058	2 153	Direction des Ressources humaines
Le nombre d'infirmiers licenciés	510	425	Direction des Ressources humaines
Le nombre de Sages-femmes	24	47	Direction des Ressources humaines
Le nombre d'autres paramédicaux	898	344	Direction des Ressources humaines
Le nombre d'autres personnels d'appui qualifiés	2 217	3 397	Direction des Ressources humaines
Le nombre d'autre personnel d'appui non qualifié	7 591	6 688	Direction des Ressources humaines
Le nombre d'habitants par Médecins	16 367	20 865	Population totale (9 285 139)/ Nombre total de Médecins
Le nombre d'habitants par infirmier	1 380	1 542	Population totale (9 285 139)/ Nombre total d'infirmiers
3. Les indicateurs en rapport avec les activités curatives	Valeur en 2013	Valeur en 2014	Méthode de calcul / source
Taux d'utilisation des services curatifs ambulatoires dans les CDS chez les moins de 5 ans	480,6%	453,9%	Nombre patients de moins de 5 ans vus en consultation curative ambulatoire dans les CDS / Population de moins de 5 ans attendue x100
Taux d'utilisation du curatif chez les 5 ans et plus	98,1%	99,6%	Nombre de patients de 5 ans et plus vus en consultation curative ambulatoire dans les CDS / Population de 5 ans et plus attendue x 100
Durée moyenne de séjour dans les CDS	1,8	1,8	Total durée de séjour des patients sorties / Total des patients sortie
La proportion de référence (CDS vers Hôpital)	0,8%	0,9%	Nombre de patients référés par les CDS vers les hôpitaux / Nombre de nouveaux cas vus en consultation curative ambulatoire x100
La létalité due au paludisme dans les CDS	0,01%	0,01%	Nombre de décès dus au palu dans les CDS/Nombre de cas de palu notifiés x 100
La létalité due au paludisme dans les hôpitaux	2,01%	1,9%	Nombre de décès dus au palu dans les Hôpitaux/Nombre de cas de palu notifiés x 100
4. Les indicateurs en rapport avec les activités préventives	Valeur en 2013	Valeur en 2014	Méthode de calcul / source
4.1. Les activités préventives chez la femme	Valeur en	Valeur en 2014	Méthode de calcul / source

	2013		
Taux d'utilisation de la CPN1	112,7%	111,3%	Nombre de femmes qui ont fait une 1 ^{ère} consultation prénatale / Femme enceintes attendues x 100
Taux d'utilisation de la CPN1 précoce	16,6%	19,9%	Nombre de femmes venues en CPN1 au 1 ^{er} trimestre de la grossesse / Femmes enceintes attendues x 100
Taux d'utilisation de la CPN2	86,5%	86,7%	Nombre de femmes qui ont fait une 2 ^{ème} consultation prénatale / Femme enceintes attendues x 100
Taux d'utilisation de la CPN3	60,4%	61,4%	Nombre de femmes qui ont fait une 3 ^{ème} consultation prénatale / Femme enceintes attendues x 100
Taux d'utilisation de la CPN4	25,2%	29,8%	Nombre de femmes qui ont fait une 4 ^{ème} consultation prénatale / Femme enceintes attendues x 100
La proportion des 1 ^{ères} visites prénatales au 1 ^{er} trimestre de la grossesse	14,1%	17,8%	Nombre de femmes qui ont fait leur 1 ^{ère} visite prénatale au 1 ^{er} trimestre de la grossesse / Total des visites CPN1
La proportion des 1 ^{ères} visites prénatales au 2 ^{ème} trimestre de la grossesse	50,8%	50,6%	Nombre de femmes qui ont fait leur 1 ^{ère} visite prénatale au 2 ^{ème} trimestre de la grossesse / Total des visites CPN1 x 100
La proportion des 1 ^{ères} visites prénatales au 3 ^{ème} trimestre de la grossesse	35,1%	31,6%	Nombre de femmes qui ont fait leur 1 ^{ère} visite prénatale au 3 ^{ème} trimestre de la grossesse / Total des visites CPN1 x 100
Taux de couverture en VAT chez la femme enceinte	142,5%	124,3%	(Nombre de femmes enceintes ayant reçu le VAT 2 à 5 + Nombre de femmes complètement vaccinés avant grossesse) / Femmes enceintes attendues x 100
Taux de couverture en VAT2-5 chez la femme enceinte	95,2%	84,6%	Nombre de femmes enceintes ayant reçu le VAT 2 à 5 Femmes enceintes attendues x 100
Taux de couverture en MILDA chez la femme lors des visites prénatales	87,6%	89,8	Nombre de femmes ayant reçu les MILDA / Nombre de Femmes enceintes attendus x 100
Taux de couverture en Fer chez la femme lors des visites prénatales	151,6%	143,0	Nombre de femmes ayant reçu le Fer / Nombre de Femmes enceintes attendus x 100
Taux de couverture en Albendazole chez la femme lors des visites prénatales	101,5%	109,8	Nombre de femmes ayant reçu l'Albendazole / Nombre de Femmes enceintes attendus
Taux de couverture en VAT2 chez la femme en âge de procréer non enceinte	1,6%	1,8%	Nombre de femmes en âge de procréer mais non enceintes ayant reçu le VAT2/Nombre de Femmes à risque de grossesse (FAP-Femmes enceintes) x 100
Taux de couverture en VAT2-5 chez la femme en âge de procréer non enceinte	5,4%	5,2%	Nombre de femmes en âge de procréer mais non enceintes ayant reçu le VAT2 à 5 / Nombre Femmes à risque de grossesse (FAP-Femmes enceintes) x 100
Taux d'accouchement dans les formations sanitaires (CDS + Hôpitaux) par du personnel qualifié	73,7%	76,4	Nombre d'accouchements assistés par du personnel qualifié dans les formations sanitaires / Nombre d'accouchements attendus x 100
La proportion de morts nés dans les CDS	0,9%	0,9%	Le nombre de mort-nés / Total des naissances (vivantes + mort-nés) dans les CDS x 100
La proportion de mort-nés dans les hôpitaux	3,1%	3,0%	Le nombre de mort-nés / Total des naissances (vivantes + mort-nés) dans les hôpitaux x 100
La proportion de nouveaux nés vivants < 2500g à la naissance (CDS + Hôpitaux)	10,1%	8,5%	Le nombre de NN <2500 g / Total des naissances vivantes à terme x 100
Taux de couverture en CPON1	62,4%	60,4%	Nombre de femmes vues en CPON1 / Nombre d'accouchements attendus x 100
Taux de couverture en CPON1 dans les 15 jours après l'accouchement	51,8%	49,0%	Le nombre de femmes venues en CPON1 dans les 15 jours après accouchements / Nombre d'accouchements attendus x 100
4.2. Les activités préventives chez l'enfant	Valeur en 2013	Valeur en 2014	Méthode de calcul / source
Taux d'utilisation de la surveillance infantile chez les 0-59 mois	68,9%	68,2%	Nombre d'enfants de 0-59 mois venus en surveillance infantile / Population 0-59 mois attendue x 100
Le taux de couverture vaccinal en BCG	83,6%	84,2%	Nombre de nouveau-nés ayant reçu le BCG / Nombre de Naissances vivantes attendues x 100
Le taux de couverture en VAPolio3	98,6%	98,7%	Nombre d'enfants de 0-11 mois ayant reçu le VAPolio3/ Population de 0-11 mois attendue x 100
Taux de couverture en Pentavalent3	105,2%	99,1%	Nombre d'enfants de 0-11 mois ayant reçu le Pentavalent1/ Population de 0-11 mois attendue x 100
Taux de couverture en VAPneumo3	98,1%	99,1%	Nombre d'enfants de 0-11 mois ayant reçu le VAPneumo3/ Population de 0-11 mois attendue x 100
Taux de couverture en VARota1	14,3%	105,7%	Nombre d'enfants de 0-11 mois ayant reçu le VARota1/ Population de 0-11 mois attendue x

			100
Taux de couverture en VARota2		97,5	
Taux de couverture en VAR2	50,7%	62,8%	Nombre d'enfants de 12-23 mois ayant reçu le VAR2/ Population de 12-23 mois attendue x 100
Pourcentage des Enfants complètement vaccinés	99,3%	93,9%	Nombre d'enfants de 0-11 mois ayant été complètement vaccinés / Population 0-11 mois attendue x 100
Taux d'abandon global	6,5%	12,2%	(Nombre d'enfants ayant reçu le BCG – Nombre d'enfants ayant été complètement vaccinés)/ Nombre d'enfants ayant reçu le BCG x 100
Taux d'abandon spécifique Vapolio	5,9%	5,7%	(Nombre d'enfants ayant reçu le VAPolio1 – Nombre d'enfants ayant reçu le VAPolio3)/ Nombre d'enfants ayant reçu le VAPolio1 x 100
Le taux d'abandon spécifique Pentavalent	6,0%	5,7%	(Nombre d'enfants ayant reçu le Pentavalent1 – Nombre d'enfants ayant reçu le Pentavalent3)/ Nombre d'enfants ayant reçu le Pentavalent1 x 100
Le taux d'abandon spécifique VAPneumo	6,0%	5,8%	(Nombre d'enfants ayant reçu le VAPneumo1 – Nombre d'enfants ayant reçu le VAPneumo3)/ Nombre d'enfants ayant reçu le VAPneumo1 x 100
Taux de couverture en MILDA lors de la vaccination des enfants	85,8%	85,4%	Nombre d'enfants ayant reçu des MILDA / Population 0-11 mois attendue x100
Taux de couverture en VitA1 chez les enfants de 6-11 mois	61,0%	51,9%	Le nombre d'enfants de 6-11 mois ayant reçu la 1 ^{ère} dose de Vitamine A/ Le nombre d'enfants de 0-11 mois attendus x 100
Taux de couverture en VitA1 chez les enfants de 12-59 mois	4,1%	3,1%	Le nombre d'enfants de 12-59 mois ayant reçu la 1 ^{ère} dose de Vitamine A/ Le nombre d'enfants de 12-59 mois attendus x 100
Taux de couverture en VitA2 chez les enfants de 12-59 mois	7,7%	7,8%	Nombre d'enfants de 12-59 mois ayant reçu la VitA2/ Population 12-59 mois attendue x 100
5. Les activités promotionnelles et la participation communautaire	Valeur en 2013	Valeur en 2014	Méthode de calcul / source
Le nombre de séances d'éducation pour la santé portant sur le paludisme	29 203	27 252	Base de données GESIS
Le nombre de séances d'éducation pour la santé portant sur la Planification Familiale	27 074	27 745	Base de données GESIS
Le nombre de séances d'éducation pour la santé portant sur la vaccination	25 171	25 525	Base de données GESIS
Le nombre de séances d'éducation pour la santé portant sur le VIH-SIDA et les IST	20 863	22 706	Base de données GESIS
Le nombre de séances d'éducation pour la santé portant sur la Santé de la reproduction	14 627	24 852	Base de données GESIS
Le nombre de séances d'éducation pour la santé portant sur la nutrition	10 465	10 606	Base de données GESIS
Le nombre de séances d'éducation pour la santé portant sur l'hygiène et l'assainissement	9 188	11 661	Base de données GESIS
Le nombre de séances d'éducation pour la santé portant sur la lèpre et la tuberculose	8 789	7 754	Base de données GESIS
Le nombre de séances d'éducation pour la santé portant	5 905	6 449	Base de données GESIS

sur les infections respiratoires aiguës			
Le nombre de séances d'éducation pour la santé portant sur la PCIME	5 475	5 696	Base de données GESIS
Le nombre de séances d'éducation pour la santé portant sur la lutte contre les maladies diarrhéiques	3 503	3 084	Base de données GESIS
Le nombre de séances d'éducation pour la santé portant sur les maladies chroniques	3 097	2 995	Base de données GESIS
Le nombre de séances d'éducation pour la santé portant sur les Maladies Tropicales Négligées et Cécité	2 287	1 840	Base de données GESIS
Le nombre de séances d'éducation pour la santé portant sur la santé sociale	1 385	1 781	Base de données GESIS
Le nombre de séances d'éducation pour la santé portant sur les troubles psychiques	763	781	Base de données GESIS
La proportion des réunions tenues par les comités de santé	92,9%	94,2%	Le nombre de réunions tenues/Le nombre de réunions prévues x 100
La proportion des réunions tenues par les comités de gestion	83,6%	85,8%	Le nombre de réunions tenues/Le nombre de réunions prévues x 100
La proportion des réunions tenues par les agents de santé communautaires	85,5%	93,2%	Le nombre de réunions tenues/Le nombre de réunions prévues x 100

Le tableau indique que le personnel médical et paramédical a diminué (Source DRH).

Le taux d'utilisation des services curatifs ambulatoires dans les CDS chez les moins de 5 ans qui est élevé serait dû à une meilleure accessibilité aux services de soins des enfants de moins de 5 ans.

En général les indicateurs des activités préventives chez la femme sont bien suivis. Cependant les femmes ne viennent pas tôt à la CPN. La même amélioration s'observe dans les activités préventives chez les enfants. La proportion des réunions des organes de participation communautaire se sont améliorés.

4. Données générales

4.1. Données démographiques par tranche d'âge

District sanitaire	Pop. 2008	Pop. 2013	Pop. 2014	Naissances vivantes attendues	0-11 mois	12-59 mois	0-59 mois	0-14 ans	12-23 mois	5-14ans	15 ans et plus	Femmes en âge de procréer (15-49 ans)	Femmes enceintes attendues
			1,024	4,7%	3,7%	14,2%	17,9%	44,6%	3,6%	26,7%	55,4%	23,7%	5,0%
DS BUBANZA	165 885	186 770	191 252	8 989	7 076	27 158	34 234	85 299	6 885	51 064	105 954	45 327	9 563
DS MPANDA	172 138	193 810	198 462	9 328	7 343	28 182	35 525	88 514	7 145	52 989	109 948	47 035	9 923
DS ZONE NORD	248 915	280 253	286 979	13 488	10 618	40 751	51 369	127 993	10 331	76 624	158 987	68 014	14 349
DS ZONE CENTRE	123 415	138 953	142 288	6 688	5 265	20 205	25 470	63 460	5 122	37 991	78 827	33 722	7 114
DS ZONE SUD	124 836	140 553	143 926	6 765	5 325	20 438	25 763	64 191	5 181	38 428	79 735	34 110	7 196
DS KABEZI	183 957	207 117	212 088	9 968	7 847	30 116	37 964	94 591	7 635	56 627	117 497	50 265	10 604
DS RWIBAGA	103 199	116 192	118 980	5 592	4 402	16 895	21 297	53 065	4 283	31 768	65 915	28 198	5 949
DS ISALE	268 777	302 616	309 879	14 564	11 466	44 003	55 468	138 206	11 156	82 738	171 673	73 441	15 494
DS BURURI	113 299	127 563	130 625	6 139	4 833	18 549	23 382	58 259	4 702	34 877	72 366	30 958	6 531
DS MATANA	199 803	224 958	230 357	10 827	8 523	32 711	41 234	102 739	8 293	61 505	127 618	54 595	11 518
DS RUMONGE	260 911	293 760	300 810	14 138	11 130	42 715	53 845	134 161	10 829	80 316	166 649	71 292	15 040
DS CANKUZO	121 203	136 462	139 738	6 568	5 170	19 843	25 013	62 323	5 031	37 310	77 415	33 118	6 987
DS MURORE	107 670	121 226	124 135	5 834	4 593	17 627	22 220	55 364	4 469	33 144	68 771	29 420	6 207
DS CIBITOKÉ	229 867	258 807	265 019	12 456	9 806	37 633	47 438	118 198	9 541	70 760	146 820	62 809	13 251
DS MABAYI	230 568	259 596	265 827	12 494	9 836	37 747	47 583	118 559	9 570	70 976	147 268	63 001	13 291
DS GITEGA	228 022	256 730	262 891	12 356	9 727	37 331	47 058	117 250	9 464	70 192	145 642	62 305	13 145
DS KIBUYE	190 794	214 815	219 971	10 339	8 139	31 236	39 375	98 107	7 919	58 732	121 864	52 133	10 999
DS MUTAHO	173 741	195 615	200 310	9 415	7 411	28 444	35 855	89 338	7 211	53 483	110 972	47 473	10 015
DS RYANSORO	132 666	149 369	152 953	7 189	5 659	21 719	27 379	68 217	5 506	40 839	84 736	36 250	7 648
DS BUHIGA	231 532	260 682	266 938	12 546	9 877	37 905	47 782	119 054	9 610	71 273	147 884	63 264	13 347
DS NYABIKERE	204 911	230 709	236 246	11 104	8 741	33 547	42 288	105 366	8 505	63 078	130 880	55 990	11 812
DS KAYANZA	217 443	244 819	250 695	11 783	9 276	35 599	44 874	111 810	9 025	66 935	138 885	59 415	12 535
DS MUSEMA	199 744	224 892	230 289	10 824	8 521	32 701	41 222	102 709	8 290	61 487	127 580	54 579	11 514
DS GAHOMBO	168 225	189 405	193 950	9 116	7 176	27 541	34 717	86 502	6 982	51 785	107 448	45 966	9 698
DS KIRUNDO	182 369	205 329	210 257	9 882	7 780	29 857	37 636	93 775	7 569	56 139	116 482	49 831	10 513
DS MUKENKE	124 142	139 771	143 126	6 727	5 296	20 324	25 620	63 834	5 153	38 215	79 292	33 921	7 156
DS VUMBI	176 321	198 520	203 284	9 554	7 522	28 866	36 388	90 665	7 318	54 277	112 619	48 178	10 164
DS BUSONI	145 424	163 733	167 662	7 880	6 204	23 808	30 012	74 777	6 036	44 766	92 885	39 736	8 383
DS MAKAMBA	227 088	255 678	261 815	12 305	9 687	37 178	46 865	116 769	9 425	69 905	145 045	62 050	13 091
DS NYANZA-LAC	203 811	229 471	234 978	11 044	8 694	33 367	42 061	104 800	8 459	62 739	130 178	55 690	11 749
DS MURAMVYA	147 347	165 898	169 880	7 984	6 286	24 123	30 408	75 766	6 116	45 358	94 113	40 261	8 494
DS KIGANDA	145 242	163 528	167 453	7 870	6 196	23 778	29 974	74 684	6 028	44 710	92 769	39 686	8 373
DS MUYINGA	236 184	265 920	272 302	12 798	10 075	38 667	48 742	121 447	9 803	72 705	150 855	64 535	13 615
DS GASHOHO	148 105	166 751	170 753	8 025	6 318	24 247	30 565	76 156	6 147	45 591	94 597	40 469	8 538
DS GITERANYI	248 120	279 358	286 063	13 445	10 584	40 621	51 205	127 584	10 298	76 379	158 479	67 797	14 303
DS KIBUMBU	143 613	161 694	165 575	7 782	6 126	23 512	29 638	73 846	5 961	44 208	91 728	39 241	8 279
DS FOTA	129 530	145 838	149 338	7 019	5 526	21 206	26 731	66 605	5 376	39 873	82 733	35 393	7 467
DS NGOZI	248 037	279 265	285 967	13 440	10 581	40 607	51 188	127 541	10 295	76 353	158 426	67 774	14 298

District sanitaire	Pop. 2008	Pop. 2013	Pop. 2014	Naissances vivantes attendues	0-11 mois	12-59 mois	0-59 mois	0-14 ans	12-23 mois	5-14ans	15 ans et plus	Femmes en âge de procréer (15-49 ans)	Femmes enceintes attendues
			1,024	4,7%	3,7%	14,2%	17,9%	44,6%	3,6%	26,7%	55,4%	23,7%	5,0%
DS KIREMBA	236 808	266 622	273 021	12 832	10 102	38 769	48 871	121 767	9 829	72 897	151 254	64 706	13 651
DS BUYE	175 872	198 014	202 767	9 530	7 502	28 793	36 295	90 434	7 300	54 139	112 333	48 056	10 138
DS RUTANA	160 947	181 210	185 559	8 721	6 866	26 349	33 215	82 759	6 680	49 544	102 800	43 978	9 278
DS GIHOFI	172 563	194 289	198 952	9 351	7 361	28 251	35 612	88 732	7 162	53 120	110 219	47 152	9 948
DS BUTEZI	102 364	115 252	118 018	5 547	4 367	16 759	21 125	52 636	4 249	31 511	65 382	27 970	5 901
DS KINYINYA	204 033	229 721	235 234	11 056	8 704	33 403	42 107	104 914	8 468	62 807	130 320	55 750	11 762
DS RUYIGI	94 133	105 984	108 528	5 101	4 016	15 411	19 427	48 403	3 907	28 977	60 124	25 721	5 426
TOTAL	8 053 574	9 067 518	9 285 139	436 402	343 550	1 318 490	1 662 040	4 141 172	334 265	2 479 132	5 143 967	2 200 578	464 257

Source ISTEEDU: Données du recensement général de la population et de l'habitat de 2008 avec un taux d'accroissement annuel de 2,4%.

4.2. Le nombre de structures sanitaires

District sanitaire	Le nombre de Centres de santé							Le nombre d'Hôpitaux					
	Total Fin 2012	Total fin 2013	Total Fin 2014					Total Fin 2012	Total fin 2013	Total Fin 2014			
			Publics	Confessionnels	Associatifs	Privés	Total			Publics	Confessionnels	Privés	Total
DS BUBANZA	18	19	11	2	0	7	20	1	1	0	1	0	1
DS MPANDA	19	22	11	3	0	10	24	3	3	1	1	1	3
DS ZONE NORD	42	47	6	4	0	42	52	4	4	3	0	3	6
DS ZONE CENTRE	35	35	4	1	1	30	36	8	8	2	0	6	8
DS ZONE SUD	26	29	4	1	0	26	31	3	3	0	0	3	3
DS KABEZI	17	18	11	4	0	4	19	2	1	1	0	0	1
DS RWIBAGA	10	10	9	2	0	0	11	2	2	1	1	0	2
DS ISALE	40	40	20	2	0	20	42	1	1	1	0	1	2
DS BURURI	24	25	16	7	0	3	26	1	1	1	0	0	1
DS MATANA	23	26	19	4	0	3	26	2	2	2	0	0	2
DS RUMONGE	46	50	24	8	0	22	54	1	1	1	0	0	1
DS CANKUZO	15	15	13	2	0	0	15	1	1	1	0	0	1
DS MURORE	12	12	9	3	0	0	12	1	1	1	0	0	1
DS CIBITOKÉ	22	27	14	2	0	14	30	1	2	1	0	1	2
DS MABAYI	34	35	23	2	0	12	37	1	1	1	0	0	1
DS GITEGA	24	23	9	7	1	12	29	4	4	2	0	2	4
DS KIBUYE	12	13	12	2	0	0	14	1	1	0	1	0	1
DS MUTAHO	10	10	6	5	0	1	12	2	2	1	1	0	2
DS RYANSORO	13	14	11	3	0	0	14	1	1	1	0	0	1
DS BUHIGA	15	15	13	2	0	0	15	1	1	1	0	0	1
DS NYABIKERE	16	16	16	1	0	0	17	0	0	0	0	0	0
DS KAYANZA	18	18	14	2	0	7	23	1	1	1	0	0	1
DS MUSEMA	13	14	11	3	0	1	15	1	1	1	0	0	1
DS GAHOMBO	14	14	9	4	0	1	14	0	1	1	0	0	1
DS KIRUNDO	16	16	12	2	1	2	17	1	1	1	0	0	1
DS MUKENKE	10	10	10	0	0	0	10	1	1	1	0	0	1
DS VUMBI	12	14	9	2	0	2	13	0	0	0	0	0	0
DS BUSONI	9	9	8	1	0	0	9	0	0	0	0	0	0

District sanitaire	Le nombre de Centres de santé							Le nombre d'Hôpitaux					
	Total Fin 2012	Total fin 2013	Total Fin 2014					Total Fin 2012	Total fin 2013	Total Fin 2014			
			Publics	Confessionnels	Associatifs	Privés	Total			Publics	Confessionnels	Privés	Total
DS MAKAMBA	26	26	16	3	0	8	27	1	1	1	0	0	1
DS NYANZA-LAC	21	22	13	5	0	15	33	1	1	1	0	0	1
DS MURAMVYA	12	13	10	3	0	0	13	1	1	1	0	0	1
DS KIGANDA	13	13	10	2	0	1	13	1	1	1	0	0	1
DS MUYINGA	24	24	17	1	0	7	25	1	1	1	0	1	2
DS GASHOHO	13	14	9	3	0	2	14	1	1	1	0	0	1
DS GITERANYI	15	16	11	3	0	1	15	1	1	1	0	0	1
DS KIBUMBU	17	18	10	3	2	3	18	2	2	2	0	0	2
DS FOTA	11	13	12	1	0	0	13	1	1	1	0	0	1
DS NGOZI	32	34	20	2	4	12	38	2	2	1	1	0	2
DS KIREMBA	17	18	15	3	0	0	18	1	1	0	1	0	1
DS BUYE	13	14	10	3	0	1	14	1	1	1	0	0	1
DS RUTANA	17	18	12	5	0	2	19	2	2	1	1	0	2
DS GIHOFI	22	22	15	2	0	5	22	1	1	1	0	0	1
DS BUTEZI	8	9	8	1	0	0	9	1	1	0	0	1	1
DS KINYINYA	12	13	12	0	0	1	13	2	2	2	0	0	2
DS RUYIGI	13	14	12	1	0	1	14	3	3	1	1	1	3
TOTAL	851	897	546	122	9	278	955	68	69	44	9	20	73

Source : Base de Données GESIS pour l'année 2014

Commentaires

En 2014, on observe une augmentation de 10,5% du nombre de CDS et d'hôpitaux

4.3. Evolution de l'effectif du personnel soignant dans les CDS par district sanitaire entre Janvier et décembre 2014 (Médecins, Licenciés ou Infirmiers)

District sanitaire	Janvier 2014					Décembre 2014				
	% rap. Rendus	Médecins	Licenciés	Infirmiers	Total	% rap. Rendus	Médecins	Licenciés	Infirmiers	Total
DS BUBANZA	90,5	0	1	82	83	95,0	1	1	85	87
DS MPANDA	95,7	1	2	131	134	95,8	2	0	138	140
DS ZONE NORD	78,4	11	13	209	233	90,4	19	21	241	281
DS ZONE CENTRE	94,6	26	14	135	175	97,2	24	10	143	177
DS ZONE SUD	90,0	14	7	130	151	90,3	15	15	133	163
DS KABEZI	89,5	0	0	118	118	94,7	1	1	127	129
DS RWIBAGA	90,9	0	0	54	54	100,0	0	0	54	54
DS ISALE	85,4	2	4	222	228	95,2	5	3	241	249
DS BURURI	92,0	4	0	101	105	88,5	5	2	113	120
DS MATANA	92,3	0	0	74	74	96,2	1	0	84	85
DS RUMONGE	76,0	5	3	178	186	90,7	6	5	214	225
DS CANKUZO	100,0	0	0	59	59	100,0	0	0	61	61
DS MURORE	100,0	0	0	44	44	100,0	0	0	51	51
DS CIBITOKÉ	93,1	2	3	135	140	100,0	2	2	156	160
DS MABAYI	100,0	1	0	113	114	100,0	1	0	119	120
DS GITEGA	100,0	3	4	152	159	93,1	9	16	160	185
DS KIBUYE	100,0	0	0	61	61	100,0	0	0	61	61
DS MUTAHO	90,9	0	0	47	47	100,0	0	0	51	51
DS RYANSORO	92,9	0	2	41	43	100,0	0	4	53	57
DS BUHIGA	100,0	1	2	66	69	100,0	1	2	69	72
DS NYABIKERE	94,1	0	1	69	70	100,0	0	0	75	75
DS KAYANZA	95,5	6	2	84	92	91,3	4	3	92	99
DS MUSEMA	93,3	3	3	50	56	100,0	2	2	56	60
DS GAHOMBO	100,0	0	3	45	48	100,0	0	2	45	47
DS KIRUNDO	100,0	1	2	51	54	94,1	0	5	57	62
DS MUKENKE	100,0	0	3	39	42	100,0	0	2	39	41
DS VUMBI	100,0	1	1	57	59	100,0	1	2	58	61

District sanitaire	Janvier 2014					Décembre 2014				
	% rap. Rendus	Médecins	Licenciés	Infirmiers	Total	% rap. Rendus	Médecins	Licenciés	Infirmiers	Total
DS BUSONI	100,0	0	2	42	44	100,0	0	2	42	44
DS MAKAMBA	100,0	1	0	172	173	100,0	1	0	173	174
DS NYANZA-LAC	87,0	0	0	145	145	100,0	1	3	158	162
DS MURAMVYA	100,0	1	1	59	61	100,0	1	2	60	63
DS KIGANDA	100,0	0	3	47	50	100,0	0	2	49	51
DS MUYINGA	100,0	2	5	92	99	100,0	1	5	85	91
DS GASHOHO	92,9	1	1	67	69	100,0	1	0	76	77
DS GITERANYI	93,8	0	2	69	71	100,0	0	2	72	74
DS KIBUMBU	100,0	2	11	59	72	100,0	2	14	60	76
DS FOTA	100,0	0	1	47	48	100,0	0	1	48	49
DS NGOZI	100,0	7	12	111	130	97,4	10	20	140	170
DS KIREMBA	100,0	0	9	58	67	100,0	0	8	90	98
DS BUYE	100,0	0	3	50	53	100,0	0	3	50	53
DS RUTANA	100,0	2	2	67	71	100,0	2	3	65	70
DS GIHOFI	100,0	1	0	109	110	100,0	1	0	107	108
DS BUTEZI	100,0	0	0	29	29	100,0	0	0	35	35
DS KINYINYA	100,0	0	0	58	58	100,0	0	0	56	56
DS RUYIGI	100,0	0	0	52	52	100,0	0	0	58	58
Total	93,9	98	122	3 880	4 100	97,0	119	163	4 200	4 482

Source : Base de Données GESIS pour l'année 2014

Commentaires :

A fin 2013, on avait un effectif du personnel de 4 100. Ce qui fait qu'en 2014, il y a eu une augmentation du personnel de 10% de l'effectif global du personnel qui est en parfaite adéquation avec l'augmentation des infrastructures qui est de 10,5%

5. Les détails sur les activités des centres de santé

5.1. Le nombre de cas vus en consultation curative ambulatoire

District sanitaire	% rap. rendus	Les moins de 5 ans						Les 5 ans et plus					
		Les nouveaux cas (NC)				Anciens cas (AC)	Total (NC+AC)	Les nouveaux cas (NC)				Anciens cas (AC)	Total (NC+AC)
		En provenance du district sanitaire	En provenance du Hors district sanitaire	En provenance du Hors Burundi	Total			En provenance du district sanitaire	En provenance du Hors district sanitaire	En provenance du Hors Burundi	Total		
DS BUBANZA	95,1	158 928	7 682	0	166 610	3 493	170 103	150 972	8 250	15	159 237	2 812	162 049
DS MPANDA	96,1	142 477	10 226	1	152 704	1 432	154 136	114 894	8 127	7	123 028	2 460	125 488
DS ZONE NORD	90,6	78 511	6 392	110	85 013	2 343	87 356	115 132	13 233	315	128 680	9 801	138 481
DS ZONE CENTRE	98,4	26 975	8 500	157	35 632	2 920	38 552	72 286	24 618	548	97 452	17 091	114 543
DS ZONE SUD	98,1	48 245	4 460	5	52 710	1 410	54 120	105 819	6 875	41	112 735	7 552	120 287
DS KABEZI	94,3	79 680	9 234	127	89 041	175	89 216	93 410	10 406	4	103 820	536	104 356
DS RWIBAGA	99,2	35 582	7 616	0	43 198	334	43 532	48 866	9 378	0	58 244	350	58 594
DS ISALE	92,9	157 916	12 528	11	170 455	930	171 385	190 980	12 157	113	203 250	1 255	204 505
DS BURURI	99,0	50 314	6 598	7	56 919	1 142	58 061	88 004	20 527	70	108 601	2 237	110 838
DS MATANA	98,7	74 051	9 829	46	83 926	766	84 692	106 085	13 128	41	119 254	698	119 952
DS RUMONGE	81,0	159 776	8 585	329	168 690	1 622	170 312	196 979	11 713	467	209 159	2 284	211 443
DS CANKUZO	100,0	157 690	15 614	463	173 767	1 048	174 815	177 930	14 286	244	192 460	2 409	194 869
DS MURORE	100,0	188 603	5 855	444	194 902	779	195 681	191 340	7 610	1 536	200 486	1 191	201 677
DS CIBITOKÉ	97,2	276 732	6 339	6	283 077	2 435	285 512	210 186	5 118	35	215 339	2 136	217 475
DS MABAYI	100,0	193 383	14 643	1 895	209 921	1 023	210 944	232 358	14 771	3 205	250 334	1 722	252 056
DS GITEGA	96,8	178 496	29 822	14	208 332	3 774	212 106	196 445	30 039	55	226 539	7 866	234 405
DS KIBUYE	99,4	160 262	19 457	3	179 722	1 809	181 531	205 558	27 473	0	233 031	3 667	236 698
DS MUTAHO	98,5	184 199	33 140	0	217 339	5 875	223 214	176 442	43 208	3	219 653	13 912	233 565
DS RYANSORO	100,0	127 023	32 441	162	159 626	1 426	161 052	166 596	60 234	3	226 833	2 718	229 551
DS BUHIGA	100,0	249 398	13 683	6	263 087	3 554	266 641	245 994	13 977	21	259 992	5 235	265 227
DS NYABIKERE	98,5	209 331	19 475	1	228 807	1 663	230 470	205 340	18 329	3	223 672	2 363	226 035
DS KAYANZA	95,9	175 179	7 332	699	183 210	730	183 940	173 379	10 441	2 210	186 030	1 231	187 261
DS MUSEMA	98,3	152 216	21 151	2	173 369	486	173 855	201 978	41 029	3	243 010	633	243 643
DS GAHOMBO	100,0	148 850	25 405	102	174 357	680	175 037	173 381	34 173	1	207 555	482	208 037
DS KIRUNDO	94,6	214 842	9 249	14	224 105	1 870	225 975	129 452	5 816	20	135 288	1 159	136 447
DS MUKENKE	100,0	125 626	32 261	0	157 887	1 486	159 373	96 287	22 703	2	118 992	1 020	120 012
DS VUMBI	100,0	193 868	16 942	174	210 984	1 061	212 045	118 866	11 365	371	130 602	1 054	131 656
DS BUSONI	100,0	167 897	5 663	553	174 113	1 740	175 853	124 124	6 837	1 267	132 228	530	132 758
DS MAKAMBA	100,0	191 127	5 197	61	196 385	2 011	198 396	183 883	6 765	196	190 844	1 891	192 735
DS NYANZA-LAC	98,8	120 784	6 093	129	127 006	1 446	128 452	118 688	7 133	172	125 993	1 273	127 266
DS MURAMVYA	100,0	74 903	7 513	32	82 448	515	82 963	71 420	7 633	2	79 055	686	79 741
DS KIGANDA	100,0	95 043	14 363	62	109 468	1 608	111 076	100 794	17 419	0	118 213	2 019	120 232
DS MUYINGA	99,7	284 474	10 801	451	295 726	886	296 612	181 089	7 000	1 160	189 249	1 374	190 623
DS GASHOHO	98,8	153 733	51 130	1	204 864	1 229	206 093	131 567	38 419	6	169 992	1 498	171 490

District sanitaire	% rap. rendus	Les moins de 5 ans						Les 5 ans et plus					
		Les nouveaux cas (NC)				Anciens cas (AC)	Total (NC+AC)	Les nouveaux cas (NC)				Anciens cas (AC)	Total (NC+AC)
		En provenance du district sanitaire	En provenance du Hors district sanitaire	En provenance du Hors Burundi	Total			En provenance du district sanitaire	En provenance du Hors district sanitaire	En provenance du Hors Burundi	Total		
DS GITERANYI	98,4	276 019	3 030	448	279 497	2 139	281 636	200 935	1 929	1 489	204 353	2 640	206 993
DS KIBUMBU	100,0	118 187	13 754	2	131 943	1 572	133 515	132 878	26 314	1	159 193	3 443	162 636
DS FOTA	100,0	64 640	10 273	0	74 913	490	75 403	72 924	9 966	1	82 891	1 264	84 155
DS NGOZI	99,8	207 192	16 833	1 067	225 092	2 454	227 546	253 782	27 462	2 253	283 497	4 637	288 134
DS KIREMBA	100,0	229 154	28 947	27	258 128	2 550	260 678	194 051	29 511	187	223 749	4 589	228 338
DS BUYE	100,0	176 251	15 120	1 055	192 426	1 300	193 726	181 375	12 776	682	194 833	1 879	196 712
DS RUTANA	99,1	109 887	7 483	49	117 419	659	118 078	140 002	8 588	120	148 710	866	149 576
DS GIHOFI	100,0	205 514	6 775	243	212 532	1 065	213 597	156 079	6 609	277	162 965	757	163 722
DS BUTEZI	100,0	120 020	5 091	335	125 446	2 856	128 302	112 097	5 772	486	118 355	2 640	120 995
DS KINYINYA	100,0	267 532	14 154	226	281 912	2 200	284 112	181 172	10 014	389	191 575	1 845	193 420
DS RUYIGI	100,0	103 716	12 754	0	116 470	1 327	117 797	124 213	15 656	5	139 874	1 943	141 817
Total	97,0	6 914 226	629 433	9 519	7 553 178	74 313	7 627 491	6 846 032	744 787	18 026	7 608 845	131 648	7 740 493

5.2. Taux d'utilisation de la consultation curative ambulatoire par district sanitaire

District sanitaire	% rap. rendus	Populations cibles			Taux d'utilisation du curatif au niveau des districts sanitaires		
		< 5 ans	5 ans et plus	Total	< 5 ans	5 ans et plus	Global
DS BUBANZA	95,1	34 234	157 018	191 252	464,2	96,1	162,0
DS MPANDA	96,1	35 525	162 937	198 462	401,1	70,5	129,7
DS ZONE NORD	90,6	51 369	235 610	286 979	152,8	48,9	67,5
DS ZONE CENTRE	98,4	25 470	116 818	142 288	105,9	61,9	69,8
DS ZONE SUD	98,1	25 763	118 163	143 926	187,3	89,6	107,0
DS KABEZI	94,3	37 964	174 124	212 088	209,9	53,6	81,6
DS RWIBAGA	99,2	21 297	97 683	118 980	167,1	50	71,0
DS ISALE	92,9	55 468	254 410	309 879	284,7	75,1	112,6
DS BURURI	99,0	23 382	107 243	130 625	215,2	82,1	105,9
DS MATANA	98,7	41 234	189 123	230 357	179,6	56,1	78,2
DS RUMONGE	81,0	53 845	246 965	300 810	296,7	79,8	118,6
DS CANKUZO	100,0	25 013	114 725	139 738	630,4	155,1	240,2
DS MURORE	100,0	22 220	101 915	124 135	848,8	187,7	306,1
DS CIBITOKÉ	97,2	47 438	217 580	265 019	583,4	96,6	183,7
DS MABAYI	100,0	47 583	218 244	265 827	406,4	106,5	160,2
DS GITEGA	96,8	47 058	215 834	262 891	379,3	91	142,6
DS KIBUYE	99,4	39 375	180 596	219 971	407	113,8	166,3
DS MUTAHO	98,5	35 855	164 454	200 310	513,7	107,3	180,0
DS RYANSORO	100,0	27 379	125 575	152 953	463,9	132,7	192,0
DS BUHIGA	100,0	47 782	219 156	266 938	521,9	112,2	185,6
DS NYABIKERE	98,5	42 288	193 958	236 246	495	105,9	175,5
DS KAYANZA	95,9	44 874	205 820	250 695	390,4	84,2	139,0
DS MUSEMA	98,3	41 222	189 067	230 289	369,3	106,8	153,8
DS GAHOMBO	100,0	34 717	159 233	193 950	428,8	108,9	166,1
DS KIRUNDO	94,6	37 636	172 621	210 257	570,8	75	163,7
DS MUKENKE	100,0	25 620	117 506	143 126	490,3	81,9	155,0
DS VUMBI	100,0	36 388	166 896	203 284	532,8	71,2	153,8
DS BUSONI	100,0	30 012	137 651	167 662	559,4	90,2	174,2
DS MAKAMBA	100,0	46 865	214 950	261 815	407,8	85,5	143,2
DS NYANZA-LAC	98,8	42 061	192 917	234 978	287,2	61,5	101,9
DS MURAMVYA	100,0	30 408	139 471	169 880	246,3	51,2	86,1
DS KIGANDA	100,0	29 974	137 479	167 453	317,1	73,3	117,0
DS MUYINGA	99,7	48 742	223 560	272 302	583,6	81	171,0
DS GASHOHO	98,8	30 565	140 189	170 753	503	93,8	167,1
DS GITERANYI	98,4	51 205	234 858	286 063	539	85,6	166,7
DS KIBUMBU	100,0	29 638	135 937	165 575	398,8	97,7	151,6
DS FOTA	100,0	26 731	122 606	149 338	241,8	59,5	92,1
DS NGOZI	99,8	51 188	234 779	285 967	404,8	108,1	161,2

District sanitaire	% rap. rendus	Populations cibles			Taux d'utilisation du curatif au niveau des districts sanitaires		
		< 5 ans	5 ans et plus	Total	< 5 ans	5 ans et plus	Global
DS KIREMBA	100,0	48 871	224 150	273 021	468,9	86,6	155,0
DS BUYE	100,0	36 295	166 471	202 767	485,6	109	176,4
DS RUTANA	99,1	33 215	152 344	185 559	330,8	91,9	134,7
DS GIHOFI	100,0	35 612	163 339	198 952	577,1	95,6	181,7
DS BUTEZI	100,0	21 125	96 892	118 018	568,1	115,7	196,7
DS KINYINYA	100,0	42 107	193 127	235 234	635,4	93,8	190,7
DS RUYIGI	100,0	19 427	89 101	108 528	533,9	139,4	210,0
Total	97,0	1 662 040	7 623 099	9 285 139	416	89,8	148,2

Taux du curatif au niveau national	< 5 ans	5 ans et plus	Global
	453,9	99,6	163,0

Commentaire :

Les moins de 5 ans ont utilisé 4,6 fois plus les soins ambulatoires que les plus de 5 ans. Le DS Murore affiche le taux le plus élevé (848%) et mais les DS de Bujumbura Mairie ont un taux plus faible par rapport aux autres DS.

Méthode de calcul

- Taux d'utilisation du curatif niveau District = Nombre de nouveaux cas (en provenance du district) / Population cible attendue x 100
- Taux d'utilisation du curatif au niveau national = Nombre de nouveaux cas (en provenance du district + en provenance du hors district) / Population cible attendue x 100

5.3. Les mises en observation dans les centres de santé

5.3.1. Le nombre de cas mis en observation par sexe

District sanitaire	% rap. rendus	Moins de 5 ans			5 ans et plus			Total		
		M	F	Total	M	F	Total	M	F	M+F
DS BUBANZA	95,1	531	420	951	1 080	8 434	9 514	1 611	8 854	10 465
DS MPANDA	96,1	959	1 055	2 014	1 376	10 487	11 863	2 335	11 542	13 877
DS ZONE NORD	82,6	1 048	1 089	2 137	1 728	6 218	7 946	2 776	7 307	10 083
DS ZONE CENTRE	98,1	727	533	1 260	1 502	2 035	3 537	2 229	2 568	4 797
DS ZONE SUD	98,1	793	959	1 752	1 787	3 807	5 594	2 580	4 766	7 346
DS KABEZI	94,3	772	689	1 461	1 050	8 882	9 932	1 822	9 571	11 393
DS RWIBAGA	99,2	167	187	354	378	2 565	2 943	545	2 752	3 297
DS ISALE	92,9	688	682	1 370	1 947	10 802	12 749	2 635	11 484	14 119
DS BURURI	91,7	1 014	980	1 994	1 821	8 924	10 745	2 835	9 904	12 739
DS MATANA	98,4	356	503	859	947	6 633	7 580	1 303	7 136	8 439
DS RUMONGE	80,5	4 298	4 769	9 067	5 756	25 580	31 336	10 054	30 349	40 403
DS CANKUZO	100,0	518	512	1 030	759	5 647	6 406	1 277	6 159	7 436
DS MURURE	100,0	710	618	1 328	905	6 626	7 531	1 615	7 244	8 859
DS CIBITOKÉ	97,2	7 409	7 692	15 101	5 376	25 194	30 570	12 785	32 886	45 671
DS MABAYI	99,3	2 076	2 196	4 272	3 413	15 860	19 273	5 489	18 056	23 545
DS GITEGA	96,5	470	434	904	805	6 194	6 999	1 275	6 628	7 903
DS KIBUYE	99,4	373	425	798	499	6 107	6 606	872	6 532	7 404
DS MUTAHO	99,2	1 675	1 564	3 239	509	4 559	5 068	2 184	6 123	8 307
DS RYANSORO	100,0	227	295	522	655	4 855	5 510	882	5 150	6 032
DS BUHIGA	99,4	1 034	856	1 890	896	11 541	12 437	1 930	12 397	14 327
DS NYABIKERE	98,5	661	528	1 189	766	7 758	8 524	1 427	8 286	9 713
DS KAYANZA	95,9	2 397	2 046	4 443	2 402	9 255	11 657	4 799	11 301	16 100
DS MUSEMA	98,3	2 225	2 414	4 639	4 067	14 147	18 214	6 292	16 561	22 853
DS GAHOMBO	100,0	1 251	1 218	2 469	1 538	7 752	9 290	2 789	8 970	11 759
DS KIRUNDO	94,6	73	53	126	65	5 931	5 996	138	5 984	6 122
DS MUKENKE	100,0	141	87	228	183	5 078	5 261	324	5 165	5 489
DS VUMBI	100,0	684	607	1 291	614	9 773	10 387	1 298	10 380	11 678
DS BUSONI	100,0	631	735	1 366	409	5 316	5 725	1 040	6 051	7 091
DS MAKAMBA	99,4	2 295	2 377	4 672	1 741	13 498	15 239	4 036	15 875	19 911
DS NYANZA-LAC	97,9	1 300	1 348	2 648	2 714	15 757	18 471	4 014	17 105	21 119
DS MURAMVYA	92,9	243	240	483	824	4 276	5 100	1 067	4 516	5 583
DS KIGANDA	100,0	78	64	142	386	4 388	4 774	464	4 452	4 916
DS MUYINGA	99,7	555	692	1 247	446	8 240	8 686	1 001	8 932	9 933
DS GASHOHO	98,8	2 353	2 164	4 517	658	7 036	7 694	3 011	9 200	12 211
DS GITERANYI	98,4	1 788	1 630	3 418	1 432	9 424	10 856	3 220	11 054	14 274
DS KIBUMBU	100,0	523	385	908	739	3 791	4 530	1 262	4 176	5 438

District sanitaire	% rap. rendus	Moins de 5 ans			5 ans et plus			Total		
		M	F	Total	M	F	Total	M	F	M+F
DS FOTA	100,0	105	106	211	246	1 888	2 134	351	1 994	2 345
DS NGOZI	99,8	324	268	592	653	6 505	7 158	977	6 773	7 750
DS KIREMBA	100,0	103	79	182	161	5 276	5 437	264	5 355	5 619
DS BUYE	100,0	170	177	347	214	4 461	4 675	384	4 638	5 022
DS RUTANA	99,1	322	336	658	775	5 356	6 131	1 097	5 692	6 789
DS GIHOFI	100,0	911	895	1 806	1 423	10 177	11 600	2 334	11 072	13 406
DS BUTEZI	100,0	568	576	1 144	597	4 952	5 549	1 165	5 528	6 693
DS KINYINYA	100,0	820	819	1 639	776	11 236	12 012	1 596	12 055	13 651
DS RUYIGI	100,0	517	483	1 000	549	4 276	4 825	1 066	4 759	5 825
Total	96,2	46 883	46 785	93 668	57 567	366 497	424 064	104 450	413 282	517 732

Commentaire :

Le nombre des patients âgés de plus 5 ans mis en observation est 4,5 fois le nombre des moins de 5 ans mis en observation (un paradoxe par rapport à l'utilisation des services curatifs utilisés 4,6 fois plus par les moins de 5 ans).

5.3.2. Le nombre de cas mis en observation par cause

District sanitaire	% rap. rendus	moins de 5ans								5 ans et plus										Total
		Paludisme simple	Palu grave	Déshydratation	IRA	Sida confirmé	Traumatisme	Autres raisons	Total	Accouchement ou travail d'accouchement	Problème grossesse	Palu simple	Paludisme grave	Déshydratation	IRA	Sida confirmé	Traumatisme	Autres raisons	Total	
DS BUBANZA	95,1	565	160	153	21	0	13	39	951	6 385	247	2 246	222	123	43	1	98	149	9 514	10 465
DS MPANDA	96,1	1 285	164	373	98	0	15	79	2 014	8 028	179	2 450	509	271	37	3	158	228	11 863	13 877
DS ZONE NORD	82,6	714	113	592	265	28	33	392	2 137	3 016	383	2 459	200	389	216	39	200	1 044	7 946	10 083
DS ZONE CENTRE	98,1	254	36	251	246	0	14	459	1 260	235	94	1 122	199	187	193	37	235	1 235	3 537	4 797
DS ZONE SUD	98,1	1 041	66	307	76	5	36	221	1 752	1 377	152	2 555	145	187	79	50	274	775	5 594	7 346
DS KABEZI	94,3	578	134	327	79	0	86	257	1 461	6 104	556	1 678	316	166	114	3	225	770	9 932	11 393
DS RWIBAGA	99,2	33	5	23	226	7	9	51	354	1 712	125	247	38	13	318	12	76	402	2 943	3 297
DS ISALE	92,9	518	77	510	87	9	35	134	1 370	7 557	463	2 553	273	432	127	18	247	1 079	12 749	14 119
DS BURURI	91,7	598	68	235	347	7	49	690	1 994	5 652	384	2 810	65	74	330	37	125	1 268	10 745	12 739
DS MATANA	98,4	156	157	29	151	6	8	352	859	4 277	362	1 168	327	66	341	15	185	839	7 580	8 439
DS RUMONGE	80,5	3 833	794	1 516	1 226	11	424	1 263	9 067	15 297	1 988	6 897	1 652	933	972	31	767	2 799	31 336	40 403
DS CANKUZO	100,0	619	59	77	83	0	7	185	1 030	3 690	406	1 140	150	91	145	0	112	672	6 406	7 436
DS MURORÉ	100,0	822	143	76	60	0	15	212	1 328	3 847	468	1 989	178	62	126	5	84	772	7 531	8 859
DS CIBITOKÉ	97,2	9 100	485	3 327	1 561	4	147	477	15 101	14 706	3 264	8 609	252	1 435	739	80	369	1 116	30 570	45 671
DS MABAYI	99,3	2 299	216	702	396	5	70	584	4 272	9 699	1 038	6 055	259	348	376	2	247	1 249	19 273	23 545
DS GITEGA	96,5	310	104	137	154	4	23	172	904	4 676	414	757	363	94	124	6	140	425	6 999	7 903
DS KIBUYE	99,4	404	76	120	27	0	2	169	798	4 457	334	896	344	28	84	0	65	398	6 606	7 404
DS MUTAHO	99,2	1 890	97	200	554	0	52	446	3 239	2 603	860	538	238	40	192	2	143	452	5 068	8 307
DS RYANSORO	100,0	178	109	26	146	1	6	56	522	2 736	341	1 197	481	23	204	10	96	422	5 510	6 032
DS BUHIGA	99,4	570	380	248	434	6	19	233	1 890	7 825	1 657	928	467	97	178	16	141	1 128	12 437	14 327
DS NYABIKERE	98,5	460	95	71	278	0	20	265	1 189	5 566	561	890	179	36	207	2	244	839	8 524	9 713
DS KAYANZA	95,9	1 841	42	254	1 696	274	48	288	4 443	5 050	569	3 908	124	63	899	7	248	789	11 657	16 100
DS MUSEMA	98,3	2 823	115	335	946	0	19	401	4 639	5 283	2 438	8 205	214	104	328	23	217	1 402	18 214	22 853
DS GAHOMBO	100,0	913	487	167	586	7	13	296	2 469	3 749	731	2 046	1 525	57	215	8	137	822	9 290	11 759
DS KIRUNDO	94,6	38	5	42	14	2	2	23	126	5 561	193	56	3	28	14	0	20	121	5 996	6 122
DS MUKENKE	100,0	114	20	43	22	0	1	28	228	4 535	175	292	36	26	30	2	41	124	5 261	5 489
DS VUMBI	100,0	561	57	137	266	0	58	212	1 291	7 962	630	710	19	91	174	4	177	620	10 387	11 678
DS BUSONI	100,0	678	74	24	212	0	9	369	1 366	4 245	245	569	41	49	124	2	94	356	5 725	7 091
DS MAKAMBA	99,4	1 717	1 559	500	525	2	32	337	4 672	8 579	1 091	2 497	1 856	187	261	6	177	585	15 239	19 911
DS NYANZA-LAC	97,9	1 446	398	233	179	60	34	298	2 648	10 037	717	4 044	1 267	232	225	78	310	1 561	18 471	21 119
DS MURAMVYA	92,9	235	27	46	100	0	2	73	483	2 720	181	1 502	140	26	117	6	78	330	5 100	5 583
DS KIGANDA	100,0	71	51	11	4	0	0	5	142	3 480	137	544	473	10	20	1	33	76	4 774	4 916

District sanitaire	% rap. rendus	moins de 5ans								5 ans et plus										Total
		Paludisme simple	Palu grave	Déshydratation	IRA	Sida confirmé	Traumatisme	Autres raisons	Total	Accouchement ou travail d'accouchement	Problème grossesse	Palu simple	Paludisme grave	Déshydratation	IRA	Sida confirmé	Traumatisme	Autres raisons	Total	
DS MUYINGA	99,7	675	213	211	50	0	4	94	1 247	6 778	426	828	137	77	66	2	54	318	8 686	9 933
DS GASHOHO	98,8	2 823	52	172	788	2	14	666	4 517	5 148	560	990	108	25	204	1	111	547	7 694	12 211
DS GITERANYI	98,4	1 824	385	327	328	4	50	500	3 418	5 624	1 191	2 391	242	81	264	3	208	852	10 856	14 274
DS KIBUMBU	100,0	203	57	90	458	11	16	73	908	2 254	327	802	198	39	344	10	123	433	4 530	5 438
DS FOTA	100,0	39	25	11	89	0	4	43	211	1 090	150	176	78	9	187	3	95	346	2 134	2 345
DS NGOZI	99,8	275	66	60	61	1	13	116	592	5 345	127	982	276	50	63	5	45	265	7 158	7 750
DS KIREMBA	100,0	87	17	15	35	1	4	23	182	4 799	198	261	39	23	32	2	19	64	5 437	5 619
DS BUYE	100,0	203	42	1	39	0	0	62	347	3 793	230	276	52	4	77	0	54	189	4 675	5 022
DS RUTANA	99,1	426	68	38	46	1	10	69	658	2 878	376	1 910	340	26	97	2	114	388	6 131	6 789
DS GIHOFI	100,0	914	137	98	398	5	12	242	1 806	7 262	380	2 509	262	61	101	1	143	881	11 600	13 406
DS BUTEZI	100,0	641	64	63	143	0	15	218	1 144	2 947	437	1 284	82	11	71	3	108	606	5 549	6 693
DS KINYINYA	100,0	1 012	154	237	70	0	18	148	1 639	8 603	884	1 081	295	71	132	3	249	694	12 012	13 651
DS RUYIGI	100,0	479	95	76	96	0	5	249	1 000	2 828	269	946	228	29	48	2	74	401	4 825	5 825
Total	96,2	46 265	7 748	12 491	13 666	463	1 466	11 569	93 668	239 995	26 938	87 993	14 892	6 474	9 238	543	7 160	30 831	424 064	517 732

Commentaire :

Aussi bien chez les moins de 5 ans et les plus de 5 ans, le Paludisme reste la cause la plus fréquente de mise en observation. Plus de la moitié des cas mis en observation est représenté par les accouchements ou travail d'accouchement.

5.3.3. La durée moyenne de séjour dans les centres de santé

District sanitaire	% rap. rendus	Les sorties		
		Nombre de cas de patients sortis	Séjours (en jrs)	Durée moyenne de séjour
DS BUBANZA	95,1	10 292	15 015	1,5
DS MPANDA	96,1	13 641	18 533	1,4
DS ZONE NORD	82,6	9 395	30 125	3,2
DS ZONE CENTRE	98,1	4 863	12 271	2,5
DS ZONE SUD	98,1	7 371	13 506	1,8
DS KABEZI	94,3	11 356	23 912	2,1
DS RWIBAGA	99,2	3 297	4 937	1,5
DS ISALE	92,9	13 314	23 204	1,7
DS BURURI	91,7	12 653	30 610	2,4
DS MATANA	98,4	8 627	12 865	1,5
DS RUMONGE	80,5	40 490	67 612	1,7
DS CANKUZO	100,0	7 546	14 197	1,9
DS MURURE	100,0	8 715	16 682	1,9
DS CIBITOKÉ	97,2	45 111	67 328	1,5
DS MABAYI	99,3	23 483	36 753	1,6
DS GITEGA	96,5	8 003	16 154	2,0
DS KIBUYE	99,4	7 292	13 234	1,8
DS MUTAHO	99,2	8 385	22 471	2,7
DS RYANSORO	100,0	6 005	14 085	2,3
DS BUHIGA	99,4	13 643	26 067	1,9
DS NYABIKERE	98,5	9 686	15 388	1,6
DS KAYANZA	95,9	15 553	29 100	1,9
DS MUSEMA	98,3	22 855	42 653	1,9
DS GAHOMBO	100,0	11 639	19 263	1,7
DS KIRUNDO	94,6	6 134	9 422	1,5
DS MUKENKE	100,0	5 472	7 723	1,4
DS VUMBI	100,0	11 846	22 090	1,9
DS BUSONI	100,0	7 108	11 338	1,6
DS MAKAMBA	99,4	20 394	44 805	2,2
DS NYANZA-LAC	97,9	22 333	34 708	1,6
DS MURAMVYA	92,9	7 583	9 860	1,3
DS KIGANDA	100,0	5 025	7 489	1,5
DS MUYINGA	99,7	9 861	14 076	1,4
DS GASHOHO	98,8	12 119	21 116	1,7

District sanitaire	% rap. rendus	Les sorties		
		Nombre de cas de patients sortis	Séjours (en jrs)	Durée moyenne de séjour
DS GITERANYI	98,4	14 273	25 103	1,8
DS KIBUMBU	100,0	5 053	7 421	1,5
DS FOTA	100,0	2 345	3 325	1,4
DS NGOZI	99,8	7 862	20 613	2,6
DS KIREMBA	100,0	5 940	12 766	2,1
DS BUYE	100,0	5 109	13 205	2,6
DS RUTANA	99,1	6 797	13 613	2,0
DS GIHOFI	100,0	13 442	25 764	1,9
DS BUTEZI	100,0	6 712	10 665	1,6
DS KINYINYA	100,0	13 649	22 055	1,6
DS RUYIGI	100,0	5 852	10 041	1,7
Total	96,2	518 124	933 163	1,8

Méthode de calcul :

- La durée moyenne de séjour = Nombre de jours de mise en observation des sortants / Nombre de patients sortis

Commentaire :

Dix districts sur 45 présentent une durée moyenne d'observation supérieure à 2 jours. Il s'agit Bujumbura Nord et centre, Ngozi, Bururi, Mutaho, Buye....)

5.4. Les références et contre-références dans les centres de santé

District sanitaire	% rap. rendus	Patients référés vers les hôpitaux			Patients référés avec ambulance				Contre référence		La proportion de référence	
		Depuis la consultation	Depuis la mise en observation	Total	Depuis la consultation	Depuis la mise en observation	Total	% des patients référés avec ambulance	Nombre de patients contre référés par les hôpitaux	Nombre de billets de contre référence reçus	Nombre de nouveaux cas vus en consultation curative	% de référence
DS BUBANZA	95,1	2 045	580	2 625	213	102	315	12,0	125	782	325 847	0,8
DS MPANDA	95,4	1 440	441	1 881	46	40	86	4,6	443	499	275 732	0,7
DS ZONE NORD	78,5	711	398	1 109	55	27	82	7,4	14	4	213 693	0,5
DS ZONE CENTRE	98,1	651	280	931	51	11	62	6,7	106	15	133 084	0,7
DS ZONE SUD	96,4	358	231	589	5	5	10	1,7	22	6	165 445	0,4
DS KABEZI	94,3	2 408	969	3 377	400	883	1283	38,0	1 970	1 277	192 861	1,8
DS RWIBAGA	99,2	1287	223	1510	62	170	232	15,4	281	306	101 442	1,5
DS ISALE	92,9	2 779	734	3 513	421	528	949	27,0	923	2 377	373 705	0,9
DS BURURI	87,7	4 221	392	4 613	287	305	592	12,8	2 008	1 332	165 520	2,8
DS MATANA	97,8	837	335	1 172	207	203	410	35,0	298	388	203 180	0,6
DS RUMONGE	79,6	3 221	718	3 939	565	298	863	21,9	692	2 115	377 849	1,0
DS CANKUZO	100,0	2 943	561	3 504	326	416	742	21,2	203	432	366 227	1,0
DS MURORE	100,0	1 871	717	2 588	175	331	506	19,6	231	833	395 388	0,7
DS CIBITOKÉ	97,2	5 408	1129	6 537	142	123	265	4,1	3 598	4 185	498 416	1,3
DS MABAYI	99,3	3 637	660	4 297	153	199	352	8,2	2 327	2 599	460 255	0,9
DS GITEGA	96,5	1 482	671	2 153	328	495	823	38,2	137	271	434 871	0,5
DS KIBUYE	99,4	1172	435	1 607	775	348	1123	69,9	437	459	412 753	0,4
DS MUTAHO	98,5	8 731	724	9 455	590	679	1 269	13,4	4 021	4 694	436 992	2,2
DS RYANSORO	100,0	445	177	622	84	94	178	28,6	129	165	386 459	0,2
DS BUHIGA	99,4	4 075	950	5 025	309	295	604	12,0	70	4 382	523 079	1,0
DS NYABIKERE	98,5	552	463	1015	58	115	173	17,0	132	365	452 479	0,2
DS KAYANZA	95,9	4 525	833	5 358	1548	620	2 168	40,5	457	1 731	369 240	1,5
DS MUSEMA	98,3	703	637	1340	578	520	1098	81,9	269	724	416 379	0,3
DS GAHOMBO	100,0	1597	990	2 587	1052	766	1 818	70,3	738	1 488	381 912	0,7
DS KIRUNDO	94,6	1 095	241	1 336	610	202	812	60,8	946	1 113	359 393	0,4
DS MUKENKE	100,0	1 572	414	1 986	668	384	1052	53,0	871	893	276 879	0,7
DS VUMBI	100,0	1 101	517	1 618	889	464	1 353	83,6	421	593	341 586	0,5
DS BUSONI	100,0	2 056	428	2 484	1113	388	1 501	60,4	1 684	1 702	306 341	0,8
DS MAKAMBA	97,5	6 037	1 706	7 743	317	468	785	10,1	1 681	2 581	387 229	2,0
DS NYANZA-LAC	95,0	4 549	1 551	6 100	339	454	793	13,0	1 911	2 408	252 999	2,4
DS MURAMVYA	89,7	245	208	453	119	152	271	59,8	270	259	161 503	0,3
DS KIGANDA	100,0	359	90	449	44	36	80	17,8	34	86	227 681	0,2
DS MUYINGA	99,7	5 670	691	6 361	1 824	602	2 426	38,1	1 019	3 090	484 975	1,3
DS GASHOHO	99,4	3 429	496	3 925	2 391	442	2 833	72,2	1 070	587	374 856	1,0
DS GITERANYI	98,4	1 759	794	2 553	1 225	661	1 886	73,9	276	672	483 850	0,5
DS KIBUMBU	100,0	1291	236	1 527	75	9	84	5,5	192	182	291 136	0,5

District sanitaire	% rap. rendus	Patients référés vers les hôpitaux			Patients référés avec ambulance				Contre référence		La proportion de référence	
		Depuis la consultation	Depuis la mise en observation	Total	Depuis la consultation	Depuis la mise en observation	Total	% des patients référés avec ambulance	Nombre de patients contre référés par les hôpitaux	Nombre de billets de contre référence reçus	Nombre de nouveaux cas vus en consultation curative	% de référence
DS FOTA	100,0	190	66	256	11	11	22	8,6	127	138	157 804	0,2
DS NGOZI	99,8	7 704	1183	8 887	2 358	655	3 013	33,9	3 006	4 222	508 589	1,7
DS KIREMBA	100,0	1 156	583	1 739	534	393	927	53,3	244	242	481 877	0,4
DS BUYE	100,0	3 216	522	3 738	1049	332	1 381	36,9	1 055	1 859	387 259	1,0
DS RUTANA	99,1	1195	334	1 529	191	219	410	26,8	535	1 037	266 129	0,6
DS GIHOFI	100,0	2 617	653	3 270	9	22	31	0,9	1 244	939	375 497	0,9
DS BUTEZI	100,0	721	358	1 079	290	301	591	54,8	432	668	243 801	0,4
DS KINYINYA	100,0	3 501	1277	4 778	574	524	1 098	23,0	3 099	4 103	473 487	1,0
DS RUYIGI	100,0	1 984	753	2 737	227	307	534	19,5	792	1 297	256 344	1,1
Total	95,5	108 546	27 349	135 895	23 287	14 599	37 886	27,9	40 540	60 100	15 162 023	0,9

Commentaire :

Près d'1% des patients reçus dans les centres de santé sont référés vers les hôpitaux. Quatre districts se présentent comme des outliers avec des taux de référence anormalement bas (0,2%, soit 5 fois moins) ; il s'agit des DS de Fota, Kiganda, Nyabikere et Ryansoro. En moyenne 27,9% les patients référés le sont par ambulance.

Méthode de calcul :

- La proportion de référence = Total des cas référés/Total des nouveaux cas vus en consultation curative ambulatoire x 100
- La proportion des patients référés avec ambulance = Le nombre de patients référés avec ambulance / Le total des patients référés x 100

5.5. La morbidité dans les centres de santé

5.5.1. Les causes de morbidité dans les centres de santé par âge et par sexe

Pathologies	0-11 mois		12-59 mois		5-14 ans		15- ans et +		TOTAL			% de chaque pathologie
	M	F	M	F	M	F	M	F	M	F	M+F	
Paludisme simple testé positif	194 701	215 053	974 862	1 061 764	370 789	427 083	593 192	878 708	2 133 544	2 582 608	4 716 152	42,1
IRA autre que pneumonie	250 222	265 573	420 524	469 053	97 232	113 603	156 461	244 396	924 439	1 092 625	2 017 064	18,0
Suspicion de paludisme testé négatif	100 636	104 839	267 525	285 821	117 336	134 009	235 317	334 942	720 814	859 611	1 580 425	14,1
Autres maladies	76 414	84 231	153 546	161 804	69 787	83 368	208 564	366 132	508 311	695 535	1 203 846	10,7
Pneumonie	41 062	44 688	63 411	70 154	12 843	14 378	27 723	45 773	145 039	174 993	320 032	2,9
Helminthiase transmise par le sol	11 890	13 746	58 443	64 087	22 252	25 839	42 498	69 211	135 083	172 883	307 966	2,7
Conjonctivite	43 723	47 018	61 445	67 170	8 402	9 414	9 878	15 470	123 448	139 072	262 520	2,3
Diarrhée avec déshydratation	22 574	23 127	36 160	37 811	4 684	5 002	5 573	10 224	68 991	76 164	145 155	1,3
IST (autres que VIH/SIDA)	657	762	902	1 041	750	1 568	38 801	91 536	41 110	94 907	136 017	1,2
Infection de l'oreille < 5 ans	11 884	13 822	30 059	32 871					41 943	46 693	88 636	0,8
Paludisme grave confirmé	2 417	2 767	11 117	11 620	6 391	7 127	11 429	17 818	31 354	39 332	70 686	0,6
Malnutrition aigüe modérée	4 004	4 860	16 186	17 985	1 224	1 192	477	9 481	21 891	33 518	55 409	0,5
Paludisme traité sans test	1 754	1 824	9 526	10 395	4 929	5 759	7 670	12 062	23 879	30 040	53 919	0,5
Traumatismes (accident de la vie quotidienne)	616	761	4 958	4 236	5 828	4 360	18 450	13 324	29 852	22 681	52 533	0,5
Traumatismes (accident sur la voie publique)	371	433	2 277	2 082	3 979	2 724	15 735	7 761	22 362	13 000	35 362	0,3
Malnutrition aigüe sévère	2 194	2 448	12 165	12 355	972	868	216	1 037	15 547	16 708	32 255	0,3
Diarrhée sanglante	1 195	1 393	4 652	5 103	1 501	1 642	4 431	6 531	11 779	14 669	26 448	0,2
Sida suspecté	55	69	238	240	400	495	7 236	15 728	7 929	16 532	24 461	0,2
HTA suspectée							8 055	12 617	8 055	12 617	20 672	0,2
Epilepsie	114	165	1 596	1 524	2 189	2 049	6 160	5 778	10 059	9 516	19 575	0,2
Tuberculose pulmonaire suspectée	14	9	31	28	208	279	9 818	6 669	10 071	6 985	17 056	0,2
Diabète suspecté					244	286	6 353	6 559	6 597	6 845	13 442	0,1
Tuberculose confirmée par BK+	28	49	84	92	21	32	2 541	1 180	2 674	1 353	4 027	0,0
Troubles psychiques suspectés	92	105	217	171	70	136	807	902	1 186	1 314	2 500	0,0
Lèpre (PB+MB)	84	121	133	171	29	31	379	496	625	819	1 444	0,0
Cataracte suspecté	60	78	102	92	37	39	333	469	532	678	1 210	0,0
Traumatismes (arme)	3	6	74	56	103	81	460	292	640	435	1 075	0,0
Violence sexuelle	16	16	25	82	24	196	65	543	130	837	967	0,0
Méningite	20	31	108	141	40	54	101	149	269	375	644	0,0
Rougeole	34	43	141	152	53	73	48	46	276	314	590	0,0
Trachome actif	7	4	39	59	21	17	79	52	146	132	278	0,0
Onchocercose					18	10	109	133	127	143	270	0,0
Choléra	1	1	14	12	13	9	46	63	74	85	159	0,0
Paralysie Flasque aigüe	2	3	23	16	8	8	1	3	34	30	64	0,0
Trichiasis	0	0	1	4	6	6	18	10	25	20	45	0,0
Tétanos néonatal	1	0							1	0	1	0,0
Fièvre hémorragique	0	0	0	0	0	0	0	0	0	0	0	0,0
Typhus exanthématique	0	0	0	0	0	0	0	0	0	0	0	0,0
TOTAL	766 845	828 045	2 130 584	2 318 192	732 383	841 737	1 419 024	2 176 095	5 048 836	6 164 069	11 212 905	100,0

Commentaire : Les cas de paludisme (confirmé + suspicion) représentent plus de 50% et l'IRA de 18% des causes de morbidité dans les centres de santé. Dans 1 cas sur 10, on n'a pas diagnostic précis.

5.5.2. Les causes de morbidité dans les centres de santé par district sanitaire

District sanitaire	Paludisme simple testé positif	IRA autre que pneumonie	Suspicion de paludisme testé négatif	Autres maladies	Pneumonie	Helminthiase transmise par le sol	Conjonctivite	Diarrhée avec déshydratation	IST (autres que VIH/SIDA)	Infection de l'oreille < 5 ans	Paludisme grave confirmé	Malnutrition aigüe modérée	Paludisme traité sans test	Traumatismes (accident de la vie quotidienne)	Traumatismes (accident sur la voie publique)	Malnutrition aigüe sévère
DS BUBANZA	108 395	38 216	75 968	554	6 010	11 657	3 198	6 340	2 283	1 608	1 246	645	117	604	480	652
DS MPANDA	68 012	15 534	48 775	1 535	6 466	221	3 264	3 964	2 700	2 716	1 711	1 378	538	678	521	427
DS ZONE CENTRE	17 338	17 848	28 625	33 008	2 048	1 470	1 408	1 780	3 034	1 541	562	264	722	3 915	2 454	212
DS ZONE NORD	38 133	40 107	77 793	24 673	1 404	2 127	2 008	3 296	3 709	2 284	1 149	571	319	1 864	1 700	197
DS ZONE SUD	37 590	15 911	43 587	27 657	755	994	1 680	1 065	2 140	1 868	552	56	113	1 539	1 425	190
DS ISALE	46 172	50 145	59 877	132	6 169	1 086	5 016	2 885	5 594	2 118	342	423	226	2 362	755	452
DS KABEZI	30 319	19 541	3 732	9	7 023	4 103	2 751	4 191	2 421	942	1 294	4 805	134	914	420	1 286
DS RWIBAGA	2 518	13 356	5 636	1 159	17 340	5 545	961	298	1 071	498	145	294	7	663	238	86
DS BURURI	10 659	26 014	21 115	71 980	7 761	11 209	2 927	2 007	4 908	1 566	948	3 546	371	1 660	405	1 965
DS MATANA	11 904	32 142	12 397	56 510	9 672	7 279	1 928	1 033	2 353	794	508	616	1 453	1 840	296	344
DS RUMONGE	49 278	34 732	39 736	63 066	9 972	7 304	6 686	6 687	9 550	3 028	5 123	425	2 157	2 282	1 306	290
DS CANKUZO	132 171	45 447	68 002	1 791	2 669	3 281	6 676	4 763	2 611	1 719	562	393	55	692	549	373
DS MURORE	159 147	46 785	36 127	5 380	2 120	707	7 818	1 544	2 507	1 621	292	707	1 337	985	303	912
DS CIBITOKÉ	162 361	40 525	65 927	50 103	9 653	1 361	4 870	8 447	5 058	4 495	3 223	663	159	2 413	1 885	967
DS MABAYI	100 851	45 870	19 230	50 869	8 476	17 787	6 950	7 168	5 086	2 063	1 045	2 126	357	3 224	1 254	1 103
DS GITEGA	144 982	53 007	119 900	1 982	7 734	6 031	12 793	4 074	2 656	2 808	2 685	772	4 506	2 282	1 451	488
DS KIBUYE	103 934	49 063	29 532	42 039	6 951	10 157	17 058	1 265	2 170	2 309	479	804	11 580	546	835	447
DS MUTAHO	129 047	68 143	86 366	55 505	4 507	7 803	7 973	14 845	2 410	2 388	4 837	268	6 017	435	695	237
DS RYANSORO	74 558	53 505	61 291	25 315	9 461	1 281	10 071	5 178	1 739	1 850	1 113	975	582	584	201	194
DS BUHIGA	200 087	74 016	45 900	93 229	2 594	16 640	10 325	5 476	3 760	3 477	1 106	998	514	411	564	539
DS NYABIKERE	142 109	73 025	393	92 645	5 723	9 602	7 615	660	3 051	1 669	671	1 379	236	1 021	2 231	765
DS GAHOMBO	159 861	49 622	68	102 204	7 110	3 279	6 554	4 755	1 643	1 637	5 059	540	0	1 722	674	531
DS KAYANZA	44 725	94 822	6 809	7 653	18 881	8 470	5 648	379	3 987	1 640	1 698	646	41	1 639	631	637
DS MUSEMA	108 726	85 762	638	61 459	17 610	23 137	9 807	4 083	3 076	1 452	870	902	0	2 244	806	567
DS BUSONI	142 697	37 324	6 936	24 751	1 768	10 918	2 491	2 040	2 500	1 157	669	734	397	470	497	1 248
DS KIRUNDO	172 231	53 724	22 175	58	2 155	12 432	2 823	4 691	2 958	1 975	538	1 668	0	322	428	550
DS MUKENKE	116 199	38 442	25 478	415	297	1 203	3 351	2 803	2 245	2 063	1 297	2 292	0	467	431	1 928
DS VUMBI	181 040	57 140	53 241	10 562	881	12 789	3 278	1 530	3 610	2 011	467	2 023	165	386	568	1 150
DS MAKAMBA	146 170	30 106	2 307	10 794	12 763	8 407	7 140	3 415	4 336	3 376	4 324	1 759	706	1 070	788	1 519
DS NYANZA-LAC	69 889	32 569	16 308	9 380	8 656	5 496	3 338	2 872	3 939	3 501	3 460	1 828	367	1 084	1 047	1 205
DS KIGANDA	37 717	40 139	3 700	6 366	2 220	3 805	2 347	350	1 212	1 078	1 018	457	2 833	400	228	416
DS MURAMVYA	16 842	39 827	5 484	9 661	5 568	6 541	1 883	999	944	1 071	1 711	618	551	857	734	171

District sanitaire	Paludisme simple testé positif	IRA autre que pneumonie	Suspicion de paludisme testé négatif	Autres maladies	Pneumonie	Helminthiase transmise par le sol	Conjonctivite	Diarrhée avec déshydratation	IST (autres que VIH/SIDA)	Infection de l'oreille < 5 ans	Paludisme grave confirmé	Malnutrition aigüe modérée	Paludisme traité sans test	Traumatismes (accident de la vie quotidienne)	Traumatismes (accident sur la voie publique)	Malnutrition aigüe sévère
DS GASHOHO	159 708	72 054	51 393	47 084	3 223	2 819	10 830	730	2 601	2 554	602	716	2 721	1 977	575	649
DS GITERANYI	185 043	53 714	1 460	747	9 030	3 566	6 909	2 673	3 822	2 061	1 734	327	239	758	634	751
DS MUYINGA	213 061	86 165	18 891	108	7 120	19 889	10 567	5 019	3 078	2 869	848	1 381	1 720	529	758	1 865
DS FOTA	10 972	33 667	1 562	214	5 146	8 590	2 414	209	604	705	864	154	11	735	277	40
DS KIBUMBU	47 084	48 869	10 946	9 611	24 021	2 203	5 045	3 306	2 366	1 625	891	204	969	1 850	562	37
DS BUYE	172 153	25 171	65 432	5 657	16 877	1 790	3 785	534	2 227	1 664	3 079	882	1	574	297	559
DS KIREMBA	184 196	52 277	72 309	19 608	11 030	3 880	5 765	2 445	2 790	2 417	3 288	1 953	0	706	746	849
DS NGOZI	179 960	76 844	72 955	0	14 156	14 710	7 334	788	3 699	1 924	4 640	1 632	0	1 300	1 391	842
DS GIHOFI	164 248	37 791	56 535	20 088	5 782	10 243	6 678	2 482	3 989	1 892	287	2 525	2 147	550	589	1 316
DS RUTANA	75 511	16 381	12 113	24 907	5 433	8 413	7 564	2 611	2 943	1 401	1 390	1 512	2 114	750	568	687
DS BUTEZI	95 550	24 984	35 580	3 501	1 187	3 226	8 831	108	1 610	1 021	368	3 648	1 549	261	407	906
DS KINYINYA	157 982	52 440	44 537	110 962	3 250	1 802	9 229	8 798	3 423	2 986	1 355	3 208	4 607	572	1 430	982
DS RUYIGI	105 022	24 298	43 659	18 915	1 360	2 713	4 933	569	1 604	1 194	636	1 692	1 281	396	328	724
TOTAL	4 716 152	2 017 064	1 580 425	1 203 846	320 032	307 966	262 520	145 155	136 017	88 636	70 686	55 409	53 919	52 533	35 362	32 255

Les causes de morbidité dans les centres de santé par district sanitaire (suite)

District sanitaire	Diarrhée sanglante	Sida suspecté	HTA suspectée	Epilepsie	Tuberculose pulmonaire suspectée	Diabète suspecté	Tuberculose confirmée par BK+	Troubles psychiques suspectés	Lèpre (PB+MB)	Cataracte suspecté	Traumatismes (arme)	Violence sexuelle	Méningite	Rougeole	Trachome actif	Onchocercose	Choléra	Paralysie flasque aiguë	Trichiasis	Tétanos néonatal	Fièvre hémorragique	Typhus exanthématique	TOTAL
DS BUBANZA	338	694	422	875	740	222	91	21	11	3	11	53	0	10	0	2	24	0	1	0	0	0	261 491
DS MPANDA	364	443	394	89	745	139	111	1	42	16	6	15	0	0	7	7	3	0	0	0	0	0	160 822
DS ZONE CENTRE	330	3 613	1 058	114	3 255	3 190	778	27	19	17	53	29	0	0	0	0	0	1	0	0	0	0	128 713
DS ZONE NORD	521	80	1 486	46	205	605	173	21	115	7	43	12	0	3	18	94	4	0	0	0	0	0	204 767
DS ZONE SUD	73	1 643	604	121	705	634	189	271	1	1	28	16	0	0	0	3	0	0	1	0	0	0	141 412
DS ISALE	112	48	535	88	789	283	121	3	5	26	10	17	0	3	0	0	34	5	0	0	0	0	185 833
DS KABEZI	546	29	274	31	516	333	215	9	0	0	2	10	0	1	4	5	0	1	14	0	0	0	85 875
DS RWIBAGA	154	422	368	61	22	134	13	25	25	0	1	12	0	11	0	0	0	1	0	0	0	0	51 064
DS BURURI	221	1 134	2 913	1 815	374	1 020	59	15	23	2	16	9	4	45	0	6	0	0	2	0	0	0	176 699
DS MATANA	71	0	173	41	82	37	16	0	117	10	45	6	26	3	23	32	0	0	0	0	0	0	141 751
DS RUMONGE	849	197	1 509	367	435	1 008	44	19	72	63	61	149	0	0	1	26	0	0	0	0	0	0	246 422
DS CANKUZO	1 892	13	125	8	408	10	13	18	45	0	26	36	0	0	0	15	0	0	0	0	0	0	274 363
DS MURORE	1 657	8	200	250	182	12	15	1	8	0	7	8	0	1	0	0	0	0	0	0	0	0	270 641
DS CIBITOKÉ	991	1 850	992	616	1 200	1 552	317	51	47	0	26	33	0	406	6	7	90	2	4	0	0	0	370 300
DS MABAYI	459	51	1 235	1 096	669	748	135	14	76	0	73	25	0	10	0	3	3	1	0	1	0	0	278 058
DS GITEGA	760	6 215	837	861	341	836	142	55	5	212	131	47	0	0	1	10	0	0	0	0	0	0	378 604
DS KIBUYE	969	378	111	1 419	42	3	14	557	15	1	76	13	0	0	0	0	0	0	0	0	0	0	282 767
DS MUTAHO	774	1 332	398	660	9	45	33	4	7	0	13	23	0	0	15	6	0	0	0	0	0	0	394 795
DS RYANSORO	265	47	179	112	192	42	30	8	1	0	4	7	0	5	0	1	0	2	0	0	0	0	248 793
DS BUHIGA	239	8	243	477	319	61	81	132	46	2	14	32	0	0	3	4	0	0	0	0	0	0	461 297
DS NYABIKERE	204	20	322	845	219	10	19	3	0	5	4	27	0	0	0	0	0	3	0	0	0	0	344 476
DS GAHOMBO	1 389	20	130	675	157	15	49	4	2	0	0	6	0	1	0	0	0	0	0	0	0	0	347 707
DS KAYANZA	2 183	30	245	461	206	73	279	12	4	18	38	26	0	0	0	1	0	0	0	0	0	0	201 882
DS MUSEMA	679	15	1 377	1 159	50	62	75	119	0	0	21	9	0	0	22	0	0	0	0	0	0	0	324 727
DS BUSONI	939	3	59	153	83	83	59	940	229	1	10	4	0	8	3	0	0	3	0	0	0	0	239 174
DS KIRUNDO	798	31	78	124	422	84	80	5	0	0	11	13	0	3	0	2	0	1	0	0	0	0	280 380
DS MUKENKE	419	55	190	1 555	408	231	75	17	0	1	9	10	0	2	2	0	0	2	0	0	0	0	201 887
DS VUMBI	413	77	293	236	769	190	97	14	0	2	10	6	446	7	5	0	0	13	2	0	0	0	333 421
DS MAKAMBA	178	55	326	44	318	223	55	0	3	0	21	23	0	3	4	4	0	0	0	0	0	0	240 237
DS NYANZA-LAC	161	510	612	122	490	403	82	9	52	20	34	14	0	6	4	12	0	0	0	0	0	0	167 470
DS KIGANDA	78	16	175	162	145	39	36	7	32	0	8	14	5	2	0	0	0	0	0	0	0	0	105 005
DS MURAMVYA	141	1 110	140	124	99	172	19	3	19	0	3	7	0	2	0	2	0	2	0	0	0	0	95 305
DS GASHOHO	582	8	83	244	157	12	43	13	2	4	85	20	0	16	0	1	0	11	0	0	0	0	361 517
DS GITERANYI	353	9	169	440	254	17	67	0	1	19	11	22	0	30	11	0	0	2	0	0	0	0	274 873
DS MUYINGA	778	3 582	92	721	327	33	63	8	2	0	8	21	0	5	8	0	0	3	0	0	0	0	379 519

District sanitaire	Diarrhée sanglante	Sida suspecté	HTA suspectée	Epilepsie	Tuberculose pulmonaire suspectée	Diabète suspecté	Tuberculose confirmée par BK+	Troubles psychiques suspectés	Lèpre (PB+MB)	Cataracte suspecté	Traumatismes (arme)	Violence sexuelle	Méningite	Rougeole	Trachome actif	Onchocercose	Choléra	Paralysie flasque aigüe	Trichiasis	Tétanos néonatal	Fièvre hémorragique	Typhus exanthématique	TOTAL
DS FOTA	617	43	70	307	16	3	2	6	7	2	32	9	0	2	0	1	0	2	0	0	0	0	67 283
DS KIBUMBU	181	13	831	862	6	60	9	15	21	382	19	13	0	0	0	0	0	1	0	0	0	0	162 002
DS BUYE	597	10	127	248	159	8	55	3	1	0	3	12	0	0	0	0	0	3	0	0	0	0	301 908
DS KIREMBA	732	247	221	517	216	120	96	9	10	0	8	14	0	0	0	2	0	0	7	0	0	0	366 458
DS NGOZI	1 007	338	574	246	354	481	43	17	228	237	22	44	0	0	0	8	0	0	0	0	0	0	385 774
DS GIHOZI	325	15	126	230	263	141	24	10	141	0	11	17	0	3	9	3	0	0	1	0	0	0	318 461
DS RUTANA	216	4	100	374	167	36	10	8	4	0	13	36	1	2	2	5	0	2	0	0	0	0	165 278
DS BUTEZI	418	4	73	79	233	3	34	7	0	157	21	20	0	0	0	0	0	3	0	0	0	0	183 789
DS KINYINYA	1 167	32	126	451	97	9	34	9	6	2	13	12	162	0	130	2	0	0	0	0	0	0	409 815
DS RUYIGI	308	9	77	49	211	20	32	10	0	0	14	16	0	0	0	6	1	0	13	0	0	0	210 090
TOTAL	26 448	24 461	20 672	19 575	17 056	13 442	4 027	2 500	1 444	1 210	1 075	967	644	590	278	270	159	64	45	1	0	0	11 212 905

Même commentaire que précédemment.

5.6. La mortalité dans les centres de santé

5.6.1. Les causes de mortalité dans les centres de santé par âge et par sexe

Pathologies	0-11 mois		12-59 mois		5-14 ans		15 ans et +		TOTAL			% de chaque pathologie
	M	F	M	F	M	F	M	F	M	F	M+F	
Autres causes	114	122	198	169	85	84	219	309	616	684	1 300	61,5
Paludisme grave confirmé	12	24	88	59	43	26	86	91	229	200	429	20,3
Pneumonie	10	15	8	4	1	1	13	12	32	32	64	3,0
Traumatismes (accident sur la voie publique)	0	0	1	5	6	1	21	11	28	17	45	2,1
Sida confirmé	1	0	0	0	1	0	22	19	24	19	43	2,0
Diarrhée avec déshydratation	5	2	6	8	1	1	7	6	19	17	36	1,7
Traumatismes (accident de la vie quotidienne)	0	0	3	0	5	1	20	5	28	6	34	1,6
Tuberculose pulmonaire suspecté mais non confirmé	0	0	0	0	0	0	20	12	20	12	32	1,5
Malnutrition aigüe sévère	3	5	6	8	1	2	0	0	10	15	25	1,2
Tuberculose pulmonaire confirmé	0	0	0	1	0	0	12	7	12	8	20	0,9
HTA							6	10	6	10	16	0,8
Paludisme chez la femme enceinte						1		15		16	16	0,8
Epilepsie	0	0	0	0	1	2	4	6	5	8	13	0,6
Traumatismes (arme)	0	0	0	0	0	1	9	2	9	3	12	0,6
Violence sexuelle	1	1	0	0	2	2	1	1	4	4	8	0,4
Diarrhée sanglante	0	0	0	0	2	0	2	3	4	3	7	0,3

Choléra	6	0	0	0	0	0	1	0	7	0	7	0,3
Sida suspecté mais non confirmé	0	0	0	0	0	0	3	1	3	1	4	0,2
Diabète					0	0	2	0	2	0	2	0,1
Suspicion de Rougeole	0	0	0	0	0	0	1	0	1	0	1	0,0
Fièvre hémorragique	0	0	0	0	0	0	0	0	0	0	0	0,0
Méningite	0	0	0	0	0	0	0	0	0	0	0	0,0
Paralyse Flasque Aigüe	0	0	0	0	0	0	0	0	0	0	0	0,0
Tétanos néonatal	0	0	0	0	0	0	0	0	0	0	0	0,0
Typhus exanthématique	0	0	0	0	0	0	0	0	0	0	0	0,0
TOTAL	152	169	310	254	148	122	449	510	1 059	1 055	2 114	100,0

Commentaire

Dans les centres de santé, les causes de mortalité non précisées représentent plus de 60,5 %. Sur les 38,5% des causes précisées, plus de la moitié des décès sont dues au paludisme.

5.6.2. Les causes de mortalité dans centres de santé par cause et par district sanitaire

District sanitaire	Autres causes	Paludisme grave confirmé	Pneumonie	Traumatismes (accident sur la voie publique)	Sida confirmé	Diarrhée avec déshydratation	Traumatismes (accident de la vie quotidienne)	Tuberculose pulmonaire suspecté mais non confirmé	Malnutrition aigüe sévère	Tuberculose pulmonaire confirmé	HTA	Paludisme chez la femme enceinte	Epilepsie	Traumatismes (arme)	Violence sexuelle	Choléra	Diarrhée sanglante	Sida suspecté mais non confirmé	Diabète	Suspicion de Rougeole	Fièvre hémorragique	Méningite	Paralysie Flasque Aigüe	Tétanos néonatal	Typhus exanthématique	TOTAL
DS BUBANZA	6	15	0	0	0	0	0	0	1	0	0	0	0	2	0	1	0	0	0	0	0	0	0	0	0	25
DS MPANDA	0	0	0	0	0	0	0	0	0	0	0	0	0	0	0	0	0	0	0	0	0	0	0	0	0	0
DS ZONE CENTRE	3	0	0	2	6	1	6	0	0	2	0	0	1	0	0	0	0	0	0	0	0	0	0	0	0	21
DS ZONE NORD	2	1	2	7	0	3	6	0	0	0	2	0	0	0	0	0	0	0	0	0	0	0	0	0	0	23
DS ZONE SUD	1	0	0	0	0	0	1	0	0	0	0	0	0	0	0	0	0	0	0	0	0	0	0	0	0	2
DS ISALE	4	1	0	1	0	2	0	0	0	0	0	0	0	1	0	0	0	0	0	0	0	0	0	0	0	9
DS KABEZI	1	1	0	0	0	1	0	0	0	0	0	0	0	1	0	0	0	0	0	0	0	0	0	0	0	4
DS RWIBAGA	0	0	0	0	0	2	0	0	0	0	1	0	0	0	0	0	1	0	0	0	0	0	0	0	0	4
DS BURURI	45	5	4	0	13	1	0	3	4	1	3	0	0	0	0	0	0	0	0	0	0	0	0	0	0	79
DS MATANA	0	4	0	11	0	0	3	0	0	0	2	0	2	0	0	0	0	0	0	0	0	0	0	0	0	22
DS RUMONGE	4	4	1	3	3	0	1	0	0	0	2	2	0	0	0	0	0	0	0	0	0	0	0	0	0	20
DS CANKUZO	10	12	1	0	0	0	0	0	0	0	0	0	0	0	0	0	0	0	1	0	0	0	0	0	0	24
DS MURORE	10	29	1	0	2	1	0	0	0	0	0	0	0	1	0	0	0	0	0	0	0	0	0	0	0	44
DS CIBITOKÉ	3	9	1	0	3	0	0	0	0	0	0	0	0	0	0	0	0	0	0	0	0	0	0	0	0	16
DS MABAYI	23	4	1	1	1	1	0	0	1	1	3	0	0	2	0	0	0	0	0	0	0	0	0	0	0	38
DS GITEGA	2	17	0	0	0	2	2	0	0	0	0	0	0	0	0	0	1	0	0	0	0	0	0	0	0	24
DS KIBUYE	8	11	0	3	0	1	1	0	0	0	0	1	0	0	0	0	0	0	0	0	0	0	0	0	0	25
DS MUTAHO	6	13	3	0	0	3	0	0	2	0	0	0	0	0	0	0	0	0	0	0	0	0	0	0	0	27
DS RYANSORO	15	7	0	0	0	1	0	0	0	0	0	0	0	0	1	0	0	0	0	0	0	0	0	0	0	24
DS BUHIGA	647	25	7	0	4	6	0	0	2	0	1	1	0	0	0	0	0	1	0	0	0	0	0	0	0	694
DS NYABIKERE	26	16	5	0	0	2	0	0	1	0	0	0	0	0	0	0	1	0	1	0	0	0	0	0	0	52
DS GAHOMBO	14	14	2	2	0	0	0	0	1	0	0	0	0	0	0	0	0	0	0	0	0	0	0	0	0	33
DS KAYANZA	6	15	1	2	0	1	1	1	0	1	0	0	0	0	4	1	0	0	0	0	0	0	0	0	0	33
DS MUSEMA	33	35	12	2	1	0	0	0	1	2	0	0	0	0	0	0	0	0	0	0	0	0	0	0	0	86
DS BUSONI	9	17	1	2	0	0	3	0	0	0	0	1	0	0	0	0	0	0	0	0	0	0	0	0	0	33
DS KIRUNDO	11	14	0	0	0	0	1	1	1	0	0	1	0	1	0	0	1	1	0	0	0	0	0	0	0	32
DS MUKENKE	1	3	0	0	3	0	0	0	0	0	0	0	0	0	0	0	0	0	0	0	0	0	0	0	0	7
DS VUMBI	291	3	1	1	0	1	0	20	0	7	0	0	9	1	1	5	0	0	0	0	0	0	0	0	0	340
DS MAKAMBA	6	22	0	0	2	0	0	0	0	0	2	0	0	0	0	0	0	0	0	0	0	0	0	0	0	32
DS NYANZA-LAC	7	6	1	0	1	1	0	0	0	0	0	0	0	0	0	0	0	0	0	0	0	0	0	0	0	16
DS KIGANDA	6	5	0	1	1	0	1	7	8	5	0	5	0	0	0	0	0	0	0	0	0	0	0	0	0	39
DS MURAMVYA	14	19	8	4	1	0	0	0	0	0	0	3	1	0	1	0	0	0	0	0	0	0	0	0	0	51

District sanitaire	Autres causes	Paludisme grave confirmé	Pneumonie	Traumatismes (accident sur la voie publique)	Sida confirmé	Diarrhée avec déshydratation	Traumatismes (accident de la vie quotidienne)	Tuberculose pulmonaire suspecté mais non confirmé	Malnutrition aigüe sévère	Tuberculose pulmonaire confirmé	HTA	Paludisme chez la femme enceinte	Epilepsie	Traumatismes (arme)	Violence sexuelle	Choléra	Diarrhée sanglante	Sida suspecté mais non confirmé	Diabète	Suspicion de Rougeole	Fièvre hémorragique	Méningite	Paralysie flasque Aigüe	Tétanos néonatal	Typhus exanthématique	TOTAL
DS GASHOHO	15	13	2	0	0	0	0	0	0	0	0	0	0	0	0	0	0	0	0	0	0	0	0	0	0	30
DS GITERANYI	9	26	5	0	1	4	4	0	0	0	0	0	0	1	1	0	0	0	0	0	0	0	0	0	0	51
DS MUYINGA	2	5	0	1	0	0	0	0	3	0	0	0	0	0	0	0	0	0	0	1	0	0	0	0	0	12
DS FOTA	5	4	1	0	1	0	2	0	0	0	0	0	0	0	0	0	0	2	0	0	0	0	0	0	0	15
DS KIBUMBU	7	3	0	1	0	1	0	0	0	0	0	0	0	0	0	0	0	0	0	0	0	0	0	0	0	12
DS BUYE	1	1	0	1	0	0	0	0	0	0	0	0	0	0	0	0	0	0	0	0	0	0	0	0	0	3
DS KIREMBA	2	0	1	0	0	1	0	0	0	1	0	0	0	1	0	0	0	0	0	0	0	0	0	0	0	6
DS NGOZI	4	9	1	0	0	0	0	0	0	0	0	0	0	0	0	0	2	0	0	0	0	0	0	0	0	16
DS GIHOFI	20	12	0	0	0	0	1	0	0	0	0	1	0	0	0	0	0	0	0	0	0	0	0	0	0	34
DS RUTANA	7	7	1	0	0	0	1	0	0	0	0	0	0	1	0	0	0	0	0	0	0	0	0	0	0	17
DS BUTEZI	6	3	0	0	0	0	0	0	0	0	0	0	0	0	0	0	0	0	0	0	0	0	0	0	0	9
DS KINYINYA	2	8	0	0	0	0	0	0	0	0	0	0	0	0	0	0	1	0	0	0	0	0	0	0	0	11
DS RUYIGI	6	11	1	0	0	0	0	0	0	0	0	1	0	0	0	0	0	0	0	0	0	0	0	0	0	19
TOTAL	1 300	429	64	45	43	36	34	32	25	20	16	16	13	12	8	7	7	4	2	1	0	0	0	0	0	2 114

Commentaire :

A eux seuls les districts sanitaires de Vumbi et Buhiga cumulent près de 50% des cas des décès de cause catégorisées.

5.7. Les résultats des examens de laboratoire dans les centres de santé par district sanitaire

5.7.1. Le nombre d'examens effectués et le nombre d'examens pathologiques/positifs

District sanitaire	% rap. rendus	Examens selles		Urines		Hémoglobine		Goutte épaisse		Test rapide palu	
		Nombre d'examens effectués	Nombre d'examens pathologiques	Nombre d'examens effectués	Nombre d'examens pathologiques	Nombre d'examens effectués	Nombre d'examens pathologiques	Nombre d'examens effectués	Nombre d'examens pathologiques	Nombre d'examens effectués	Nombre d'examens pathologiques
DS BUBANZA	95,1	35 271	29 204	428	241	115	53	107 073	63 942	78 447	44 982
DS MPANDA	96,1	36 126	23 665	658	364	137	13	64 338	36 643	57 935	33 993
DS ZONE NORD	88,6	45 098	32 731	4 328	1 941	1 999	421	106 138	35 492	10 803	3 459
DS ZONE CENTRE	98,1	22 870	15 277	7 424	2 595	12 851	1 624	56 648	17 136	3 067	667
DS ZONE SUD	97,3	25 603	18 950	4 882	2 031	3 818	341	73 800	33 899	10 928	4 921
DS KABEZI	94,3	28 628	19 157	1 584	917	389	136	42 562	19 700	27 117	12 121
DS RWIBAGA	99,2	9 901	8 885	263	125	6	1	4 168	1 137	5 667	1 541
DS ISALE	92,9	53 903	39 083	2 248	1 089	2 499	200	84 687	34 480	31 360	12 212
DS BURURI	87,7	16 405	10 874	4 676	2 001	5 493	2 133	21 816	7 265	11 655	4 105
DS MATANA	97,4	11 295	7 941	152	78	133	37	17 002	8 095	9 555	4 139
DS RUMONGE	80,0	47 021	32 011	12 612	7 297	2 632	517	71 303	35 346	40 751	19 146
DS CANKUZO	100,0	862	520	31	22	72	53	127 092	76 453	79 562	53 031
DS MURORÉ	100,0	1 145	844	14	3	3	2	104 625	73 636	113 091	86 934
DS CIBITOKÉ	97,2	51 105	38 736	3 581	1 518	3 160	601	137 884	91 413	116 329	72 626
DS MABAYI	99,3	33 417	26 792	402	183	6	0	97 792	54 117	80 899	46 577
DS GITEGA	96,8	21 530	14 902	8 217	4 665	3 495	209	172 670	97 492	83 263	49 332
DS KIBUYE	99,4	2 073	1 576	287	206	83	23	77 501	48 453	99 425	54 751
DS MUTAHO	98,5	10 262	3 338	1 326	516	1 468	703	141 893	76 589	91 169	54 572
DS RYANSORO	100,0	9 559	6 116	92	52	55	16	81 203	43 898	62 383	34 653
DS BUHIGA	99,4	752	460	1 220	516	1 446	278	212 748	137 162	94 080	61 121
DS NYABIKERE	98,5	83	42	0	0	0	0	164 977	96 912	71 891	44 035
DS KAYANZA	95,9	16 614	13 119	2 029	1 090	309	45	72 320	33 084	39 747	17 385
DS MUSEMA	98,3	35 684	34 056	10 027	2 771	353	124	118 447	68 744	82 665	40 534
DS GAHOMBO	100,0	11 961	7 643	6 953	4 753	207	75	115 884	69 755	137 719	91 154
DS KIRUNDO	94,6	9 281	7 336	440	179	1 354	271	103 536	69 047	136 114	99 349
DS MUKENKE	100,0	2 648	1 555	503	64	1 191	168	57 529	38 679	101 247	76 173
DS VUMBI	100,0	8 375	5 704	1 905	1 162	964	77	99 621	77 126	132 385	99 670
DS BUSONI	100,0	9 950	9 106	63	13	31	17	106 793	75 729	94 178	70 114
DS MAKAMBA	97,2	48 411	35 982	2 989	1 116	323	99	157 823	97 933	91 370	59 378
DS NYANZA-LAC	97,3	40 043	27 094	2 690	1 492	1 170	526	84 906	47 522	43 807	25 449
DS MURAMVYA	94,2	6 419	5 389	478	208	646	167	31 747	13 873	12 894	4 834
DS KIGANDA	100,0	2 769	2 201	293	102	853	143	48 507	22 560	27 583	13 040
DS MUYINGA	99,7	10 411	8 879	714	389	66	7	172 302	128 951	108 720	82 252

District sanitaire	% rap. rendus	Examens selles		Urines		Hémoglobine		Goutte épaisse		Test rapide palu	
		Nombre d'examens effectués	Nombre d'examens pathologiques	Nombre d'examens effectués	Nombre d'examens pathologiques	Nombre d'examens effectués	Nombre d'examens pathologiques	Nombre d'examens effectués	Nombre d'examens pathologiques	Nombre d'examens effectués	Nombre d'examens pathologiques
DS GASHOHO	98,8	3 680	3 090	345	204	1 009	115	55 959	36 440	163 235	120 343
DS GITERANYI	98,4	12 661	8 566	207	32	1 776	1 011	165 099	109 392	113 493	70 238
DS KIBUMBU	100,0	5 291	4 090	851	354	424	127	54 017	27 644	34 599	18 287
DS FOTA	100,0	829	684	58	26	149	20	14 913	6 849	12 750	4 602
DS NGOZI	99,8	6 134	5 052	1 992	831	3 475	647	194 173	135 064	64 127	44 615
DS KIREMBA	100,0	12 576	11 805	396	324	138	79	216 185	144 795	56 205	40 365
DS BUYE	100,0	2 990	2 354	422	33	1 857	1 334	124 557	83 453	121 455	90 239
DS RUTANA	99,1	10 365	7 754	1 488	667	729	186	69 414	44 957	47 970	26 801
DS GIHOFI	100,0	7 544	6 264	631	347	54	37	116 178	83 478	104 723	77 168
DS BUTEZI	100,0	2 478	1 713	1	0	0	0	68 280	43 839	69 667	48 222
DS KINYINYA	100,0	3 317	1 911	0	0	1	1	194 890	127 154	45 361	33 301
DS RUYIGI	100,0	3 410	2 343	619	330	0	0	65 800	46 207	83 280	58 763
Total	96,3	736 750	544 794	90 519	42 847	56 939	12 637	4 476 800	2 721 535	3 104 671	2 011 194

Le nombre d'examens effectués et le nombre d'examens pathologiques/positifs (suite)

District sanitaire	% rap. rendus	BK sur 3 expecto.		Test de grossesse		Glycémie		VIH	
		Nombre d'examens effectués	Nombre d'examens pathologiques	Nombre d'examens effectués	Nombre d'examens positifs	Nombre d'examens effectués	Nombre d'examens pathologiques	Nombre d'examens effectués	Nombre d'examens pathologiques
DS BUBANZA	95,1	943	141	3 561	2 277	622	226	14 204	157
DS MPANDA	96,1	1 009	131	4 470	2 787	512	142	23 409	183
DS ZONE NORD	88,6	1 097	252	10 503	5 129	4 019	888	25 826	1 248
DS ZONE CENTRE	98,1	3 214	771	6 498	2 580	11 066	2 419	32 300	1 290
DS ZONE SUD	97,3	736	159	8 578	4 086	4 957	1 524	14 867	493
DS KABEZI	94,3	1 222	156	3 662	2 029	1 957	409	19 011	150
DS RWIBAGA	99,2	153	7	1 132	637	340	140	10 712	32
DS ISALE	92,9	877	128	6 875	3 734	2 282	434	33 212	404
DS BURURI	87,7	353	52	3 067	1 498	3 445	1 064	27 558	285
DS MATANA	97,4	335	50	1 395	807	246	46	15 899	46
DS RUMONGE	80,0	632	148	7 225	3 735	6 537	2 436	56 764	551
DS CANKUZO	100,0	792	251	1 784	966	22	7	13 053	107
DS MURURE	100,0	164	20	1 302	860	26	9	15 236	159
DS CIBITOKI	97,2	1 369	289	6 272	4 018	3 146	762	27 837	370
DS MABAYI	99,3	1 229	250	5 881	3 640	2 072	532	17 756	95
DS GITEGA	96,8	967	235	5 253	3 144	2 351	294	38 266	545
DS KIBUYE	99,4	93	23	3 715	2 363	91	31	18 656	320
DS MUTAHO	98,5	918	154	2 067	1 458	1 567	878	17 755	560

District sanitaire	% rap. rendus	BK sur 3 expecto.		Test de grossesse		Glycémie		VIH	
		Nombre d'examens effectués	Nombre d'examens pathologiques	Nombre d'examens effectués	Nombre d'examens positifs	Nombre d'examens effectués	Nombre d'examens pathologiques	Nombre d'examens effectués	Nombre d'examens pathologiques
DS RYANSORO	100,0	155	32	2 246	1 208	70	11	26 304	142
DS BUHIGA	99,4	453	91	4 055	2 454	151	41	31 876	503
DS NYABIKERE	98,5	428	27	2 311	1 398	17	4	26 213	162
DS KAYANZA	95,9	320	28	3 128	1 726	696	183	53 808	371
DS MUSEMA	98,3	2 285	143	3 445	1 747	349	87	58 701	156
DS GAHOMBO	100,0	791	204	2 146	1 401	179	74	24 246	257
DS KIRUNDO	94,6	352	59	1 455	875	428	88	43 166	667
DS MUKENKE	100,0	487	58	2 016	1 285	1 236	62	34 755	226
DS VUMBI	100,0	760	106	1 515	974	723	67	42 737	868
DS BUSONI	100,0	305	59	938	617	2 332	85	20 356	259
DS MAKAMBA	97,2	655	71	3 198	1 871	1 322	307	21 014	284
DS NYANZA-LAC	97,3	716	307	2 999	1 725	880	329	24 156	386
DS MURAMVYA	94,2	374	19	1 630	905	758	127	9 584	84
DS KIGANDA	100,0	1 327	668	2 154	1 121	319	41	16 962	312
DS MUYINGA	99,7	2 469	2 070	1 661	970	273	50	37 705	419
DS GASHOHO	98,8	489	58	1 280	833	47	19	40 214	267
DS GITERANYI	98,4	2 216	1 308	1 261	685	365	40	40 089	573
DS KIBUMBU	100,0	303	105	3 291	1 976	321	50	10 915	219
DS FOTA	100,0	105	5	1 574	934	244	59	6 122	32
DS NGOZI	99,8	401	52	3 244	1 878	3 233	896	34 812	763
DS KIREMBA	100,0	459	71	2 548	1 714	360	95	25 342	298
DS BUYE	100,0	334	45	1 457	936	235	12	17 742	390
DS RUTANA	99,1	89	6	2 571	1 592	838	189	9 366	63
DS GIHOFI	100,0	320	20	2 373	1 561	754	214	14 271	134
DS BUTEZI	100,0	148	40	1 793	1 158	116	13	11 905	32
DS KINYINYA	100,0	1 923	1 216	2 310	913	94	12	18 117	184
DS RUYIGI	100,0	215	10	1 905	1 291	13	4	13 374	146
Total	96,3	34 982	10 095	143 744	81 496	61 611	15 400	1 136 173	15 192

Commentaire :

Très peu de DS ont fait peu de test d'urines et d'hémoglobine : DS Nyabikere, Butezi, Kinyinya et Ruyigi.

5.7.2. La proportion d'examens pathologiques/positifs

District sanitaire	% rap. rendus	Examens selles	Urines	Hémoglobine	Goutte épaisse	Test rapide palu	BK sur 3 expecto.	Test de grossesse	Glycémie	VIH
DS BUBANZA	95,1	82,8	56,3	46,1	59,7	57,3	15,0	63,9	36,3	1,1
DS MPANDA	96,1	65,5	55,3	9,5	57,0	58,7	13,0	62,3	27,7	0,8
DS ZONE NORD	88,6	72,6	44,8	21,1	33,4	32,0	23,0	48,8	22,1	4,8
DS ZONE CENTRE	98,1	66,8	35,0	12,6	30,2	21,7	24,0	39,7	21,9	4,0
DS ZONE SUD	97,3	74,0	41,6	8,9	45,9	45,0	21,6	47,6	30,7	3,3
DS KABEZI	94,3	66,9	57,9	35,0	46,3	44,7	12,8	55,4	20,9	0,8
DS RWIBAGA	99,2	89,7	47,5	16,7	27,3	27,2	4,6	56,3	41,2	0,3
DS ISALE	92,9	72,5	48,4	8,0	40,7	38,9	14,6	54,3	19,0	1,2
DS BURURI	87,7	66,3	42,8	38,8	33,3	35,2	14,7	48,8	30,9	1,0
DS MATANA	97,4	70,3	51,3	27,8	47,6	43,3	14,9	57,8	18,7	0,3
DS RUMONGE	80,0	68,1	57,9	19,6	49,6	47,0	23,4	51,7	37,3	1,0
DS CANKUZO	100,0	60,3	71,0	73,6	60,2	66,7	31,7	54,1	31,8	0,8
DS MURURE	100,0	73,7	21,4	66,7	70,4	76,9	12,2	66,1	34,6	1,0
DS CIBITOKI	97,2	75,8	42,4	19,0	66,3	62,4	21,1	64,1	24,2	1,3
DS MABAYI	99,3	80,2	45,5	0,0	55,3	57,6	20,3	61,9	25,7	0,5
DS GITEGA	96,8	69,2	56,8	6,0	56,5	59,2	24,3	59,9	12,5	1,4
DS KIBUYE	99,4	76,0	71,8	27,7	62,5	55,1	24,7	63,6	34,1	1,7
DS MUTAHO	98,5	32,5	38,9	47,9	54,0	59,9	16,8	70,5	56,0	3,2
DS RYANSORO	100,0	64,0	56,5	29,1	54,1	55,5	20,6	53,8	15,7	0,5
DS BUHIGA	99,4	61,2	42,3	19,2	64,5	65,0	20,1	60,5	27,2	1,6
DS NYABIKERE	98,5	50,6	0,0	0,0	58,7	61,3	6,3	60,5	23,5	0,6
DS KAYANZA	95,9	79,0	53,7	14,6	45,7	43,7	8,8	55,2	26,3	0,7
DS MUSEMA	98,3	95,4	27,6	35,1	58,0	49,0	6,3	50,7	24,9	0,3
DS GAHOMBO	100,0	63,9	68,4	36,2	60,2	66,2	25,8	65,3	41,3	1,1
DS KIRUNDO	94,6	79,0	40,7	20,0	66,7	73,0	16,8	60,1	20,6	1,5
DS MUKENKE	100,0	58,7	12,7	14,1	67,2	75,2	11,9	63,7	5,0	0,7
DS VUMBI	100,0	68,1	61,0	8,0	77,4	75,3	13,9	64,3	9,3	2,0
DS BUSONI	100,0	91,5	20,6	54,8	70,9	74,4	19,3	65,8	3,6	1,3
DS MAKAMBA	97,2	74,3	37,3	30,7	62,1	65,0	10,8	58,5	23,2	1,4
DS NYANZA-LAC	97,3	67,7	55,5	45,0	56,0	58,1	42,9	57,5	37,4	1,6
DS MURAMVYA	94,2	84,0	43,5	25,9	43,7	37,5	5,1	55,5	16,8	0,9
DS KIGANDA	100,0	79,5	34,8	16,8	46,5	47,3	50,3	52,0	12,9	1,8
DS MUYINGA	99,7	85,3	54,5	10,6	74,8	75,7	83,8	58,4	18,3	1,1
DS GASHOHO	98,8	84,0	59,1	11,4	65,1	73,7	11,9	65,1	40,4	0,7
DS GITERANYI	98,4	67,7	15,5	56,9	66,3	61,9	59,0	54,3	11,0	1,4
DS KIBUMBU	100,0	77,3	41,6	30,0	51,2	52,9	34,7	60,0	15,6	2,0
DS FOTA	100,0	82,5	44,8	13,4	45,9	36,1	4,8	59,3	24,2	0,5
DS NGOZI	99,8	82,4	41,7	18,6	69,6	69,6	13,0	57,9	27,7	2,2
DS KIREMBA	100,0	93,9	81,8	57,2	67,0	71,8	15,5	67,3	26,4	1,2
DS BUYE	100,0	78,7	7,8	71,8	67,0	74,3	13,5	64,2	5,1	2,2

District sanitaire	% rap. rendus	Examens selles	Urines	Hémoglobine	Goutte épaisse	Test rapide palu	BK sur 3 expecto.	Test de grossesse	Glycémie	VIH
DS RUTANA	99,1	74,8	44,8	25,5	64,8	55,9	6,7	61,9	22,6	0,7
DS GIHOFI	100,0	83,0	55,0	68,5	71,9	73,7	6,2	65,8	28,4	0,9
DS BUTEZI	100,0	69,1	0,0	0,0	64,2	69,2	27,0	64,6	11,2	0,3
DS KINYINYA	100,0	57,6	0	100,0	65,2	73,4	63,2	39,5	12,8	1,0
DS RUYIGI	100,0	68,7	53,3	0	70,2	70,6	4,7	67,8	30,8	1,1
Total	96,3	73,9	47,3	22,2	60,8	64,8	28,9	56,7	25,0	1,3

Commentaire :

La séropositivité au VIH auprès des cas sélectionnés cliniquement pour le test HIV est de 1,3% tous districts confondus. Elle est supérieure dans les 3 districts de Bujumbura variant de 4,8 en zone Nord et 3,3% en zone sud). Le Minimum de 0,3% est observé dans les DS de Butezi, Musema, Matana et Rwibaga).

5.8. Les consultations prénatales

5.8.1. Nombre de visites CPN par district sanitaire

District sanitaire	% rap. rendus	Nombre de visites CPN1 par provenance				Nombre de CPN1 précoces	Nombre de visites CPN2 par provenance				Nombre de visites CPN3 par provenance				Nombre de visites CPN4 par provenance			
		District sanitaire	Hors district sanitaire	Hors Burundi	Total		District sanitaire	Hors district sanitaire	Hors Burundi	Total	District sanitaire	Hors district sanitaire	Hors Burundi	Total	District sanitaire	Hors district sanitaire	Hors Burundi	Total
DS BUBANZA	95,1	10 471	633	0	11 104	2 046	8 838	321	0	9 159	6 200	204	0	6 404	2 632	44	2	2 678
DS MPANDA	69,6	13 641	1 180	0	14 821	2 885	9 640	718	0	10 358	5 289	443	0	5 732	1 481	75	0	1 556
DS ZONE NORD	23,5	13 638	1 449	11	15 098	2 268	11 185	1 095	15	12 295	6 529	604	15	7 148	2 382	231	36	2 649
DS ZONE CENTRE	98,1	4 009	4 495	2	8 506	1 554	3 444	3 531	3	6 978	2 028	2 112	0	4 140	623	765	0	1 388
DS ZONE SUD	56,0	5 883	203	0	6 086	1 270	4 083	134	0	4 217	2 347	94	0	2 441	558	9	5	572
DS KABEZI	94,3	10 559	1 399	1	11 959	1 479	7 741	987	1	8 729	5 189	551	0	5 740	2 197	187	1	2 385
DS RWIBAGA	99,2	4 170	496	0	4 666	527	2 726	234	0	2 960	1 552	127	0	1 679	535	31	0	566
DS ISALE	92,9	13 511	1 140	9	14 660	1 439	11 395	715	7	12 117	8 773	538	0	9 311	5 708	291	2	6 001
DS BURURI	87,4	6 630	1 134	1	7 765	988	5 345	782	0	6 127	3 491	493	0	3 984	1 485	273	0	1 758
DS MATANA	95,5	7 259	924	0	8 183	667	5 574	749	10	6 333	3 305	435	0	3 740	1 559	142	0	1 701
DS RUMONGE	75,2	17 508	755	0	18 263	2 610	15 800	561	0	16 361	11 920	519	0	12 439	5 721	137	14	5 872
DS CANKUZO	100,0	6 101	803	5	6 909	1 058	5 292	502	1	5 795	3 651	326	0	3 977	1 672	137	0	1 809
DS MURORE	100,0	7 807	219	1	8 027	1 253	5 930	191	0	6 121	4 406	124	0	4 530	2 690	47	0	2 737
DS CIBITOKÉ	97,2	24 467	377	23	24 867	5 658	16 613	267	9	16 889	10 344	196	10	10 550	3 872	50	3	3 925
DS MABAYI	99,3	16 457	1 243	7	17 707	3 557	13 675	817	5	14 497	8 581	486	4	9 071	3 383	199	1	3 583
DS GITEGA	96,5	12 665	1 915	0	14 580	2 848	10 259	1 424	2	11 685	7 223	1 067	1	8 291	4 227	798	0	5 025
DS KIBUYE	99,4	8 303	967	2	9 272	3 068	8 184	694	0	8 878	6 611	496	0	7 107	5 558	353	0	5 911
DS MUTAHO	99,2	8 634	1 682	0	10 316	2 486	7 234	1 577	0	8 811	6 176	1 428	0	7 604	4 977	1 460	0	6 437
DS RYANSORO	99,4	6 005	1 192	0	7 197	1 847	6 210	1 217	0	7 427	4 708	879	20	5 607	2 855	594	0	3 449
DS BUHIGA	99,4	12 486	878	0	13 364	1 398	9 908	599	0	10 507	6 553	399	0	6 952	2 945	198	0	3 143
DS NYABIKERE	98,5	11 053	464	0	11 517	1 437	9 367	284	0	9 651	6 404	192	0	6 596	2 677	78	0	2 755
DS KAYANZA	96,7	9 878	550	62	10 490	1 626	8 246	385	30	8 661	5 733	199	16	5 948	4 491	65	22	4 578
DS MUSEMA	98,3	9 998	1 690	8	11 696	3 031	8 285	1 121	0	9 406	4 792	627	0	5 419	2 345	391	0	2 736
DS GAHOMBO	100,0	6 618	607	2	7 227	1 523	5 175	476	2	5 653	4 020	335	0	4 355	2 000	209	0	2 209
DS KIRUNDO	94,6	12 520	664	2	13 186	2 641	7 322	449	0	7 771	6 371	352	0	6 723	2 341	126	2	2 469
DS MUKENKE	100,0	6 899	1 092	0	7 991	2 728	5 005	561	3	5 569	5 159	497	7	5 663	1 551	116	9	1 676
DS VUMBI	100,0	11 960	298	22	12 280	4 310	7 357	214	5	7 576	8 288	595	3	8 886	3 030	94	0	3 124
DS BUSONI	100,0	7 785	160	0	7 945	957	5 451	111	1	5 563	4 688	74	0	4 762	1 260	36	0	1 296
DS MAKAMBA	96,0	14 502	583	2	15 087	2 616	10 342	293	7	10 642	6 447	177	1	6 625	3 998	88	1	4 087
DS NYANZA-LAC	86,4	13 841	720	13	14 574	1 043	12 298	717	11	13 026	8 696	425	4	9 125	5 656	225	3	5 884
DS MURAMVYA	92,9	6 494	581	18	7 093	747	4 655	304	1	4 960	2 758	178	22	2 958	1 469	94	1	1 564
DS KIGANDA	100,0	9 504	1 254	3	10 761	1 744	5 668	481	0	6 149	4 167	358	0	4 525	2 803	141	23	2 967
DS MUYINGA	99,7	21 782	1 383	6	23 171	2 857	12 461	891	4	13 356	9 472	628	40	10 140	4 138	224	0	4 362
DS GASHOHO	98,8	9 793	3 380	2	13 175	1 648	8 079	2 497	0	10 576	6 094	1 896	20	8 010	4 082	1 271	0	5 353
DS GITERANYI	98,4	13 934	222	4	14 160	2 132	11 079	32	0	11 111	7 810	12	1	7 823	4 366	55	1	4 422
DS KIBUMBU	100,0	6 515	975	0	7 490	1 595	5 301	617	0	5 918	3 522	412	0	3 934	1 641	149	2	1 792

District sanitaire	% rap. rendus	Nombre de visites CPN1 par provenance				Nombre de CPN1 précoces	Nombre de visites CPN2 par provenance				Nombre de visites CPN3 par provenance				Nombre de visites CPN4 par provenance			
		District sanitaire	Hors district sanitaire	Hors Burundi	Total		District sanitaire	Hors district sanitaire	Hors Burundi	Total	District sanitaire	Hors district sanitaire	Hors Burundi	Total	District sanitaire	Hors district sanitaire	Hors Burundi	Total
DS FOTA	100,0	4 386	578	0	4 964	716	3 537	319	2	3 858	2 670	243	0	2 913	1 786	161	1	1 948
DS NGOZI	99,8	11 576	811	17	12 404	3 053	11 026	865	10	11 901	7 512	518	1	8 031	1 713	107	0	1 820
DS KIREMBA	100,0	13 247	1 088	1	14 336	2 150	10 006	767	2	10 775	6 793	477	16	7 286	2 479	164	14	2 657
DS BUYE	100,0	7 201	368	7	7 576	1 698	6 121	260	4	6 385	4 619	149	2	4 770	732	58	0	790
DS RUTANA	99,1	8 689	403	0	9 092	1 195	6 365	255	0	6 620	3 506	121	0	3 627	1 638	58	0	1 696
DS GIHOFI	100,0	12 498	564	26	13 088	1 564	9 853	342	29	10 224	6 624	255	6	6 885	3 229	75	5	3 309
DS BUTEZI	100,0	5 756	181	2	5 939	1 090	4 701	131	1	4 833	3 402	73	0	3 475	1 793	56	0	1 849
DS KINYINYA	100,0	18 317	1 206	5	19 528	5 449	17 954	959	0	18 913	15 368	609	2	15 979	8 456	299	0	8 755
DS RUYIGI	100,0	7 634	996	0	8 630	2 096	6 451	694	0	7 145	3 774	415	0	4 189	1 298	120	6	1 424
Total	90,0	472 584	43 902	264	516 750	92 552	371 181	31 140	165	402 486	263 565	21 338	191	285 094	128 032	10 481	154	138 667

5.8.2. Taux de couverture en CPN

District sanitaire	% rap. rendus	Taux de couverture en CPN au niveau des districts sanitaires					
		Cible (Femmes enceintes attendues)	CPN1 précoce	CPN1	CPN2	CPN3	CPN4
DS BUBANZA	95,1	9 563	21,4	109,5	92,4	64,8	27,5
DS MPANDA	69,6	9 923	29,1	137,5	97,1	53,3	14,9
DS ZONE NORD	23,5	14 349	15,8	95,0	77,9	45,5	16,6
DS ZONE CENTRE	98,1	7 114	21,8	56,4	48,4	28,5	8,8
DS ZONE SUD	56,0	7 196	17,6	81,8	56,7	32,6	7,8
DS KABEZI	94,3	10 604	13,9	99,6	73,0	48,9	20,7
DS RWIBAGA	99,2	5 949	8,9	70,1	45,8	26,1	9,0
DS ISALE	92,9	15 494	9,3	87,2	73,5	56,6	36,8
DS BURURI	87,4	6 531	15,1	101,5	81,8	53,5	22,7
DS MATANA	95,5	11 518	5,8	63,0	48,4	28,7	13,5
DS RUMONGE	75,2	15 040	17,4	116,4	105,1	79,3	38,0
DS CANKUZO	100,0	6 987	15,1	87,3	75,7	52,3	23,9
DS MURURE	100,0	6 207	20,2	125,8	95,5	71,0	43,3
DS CIBITOKÉ	97,2	13 251	42,7	184,6	125,4	78,1	29,2
DS MABAYI	99,3	13 291	26,8	123,8	102,9	64,6	25,5
DS GITEGA	96,5	13 145	21,7	96,3	78,0	54,9	32,2
DS KIBUYE	99,4	10 999	27,9	75,5	74,4	60,1	50,5
DS MUTAHO	99,2	10 015	24,8	86,2	72,2	61,7	49,7
DS RYANSORO	99,4	7 648	24,2	78,5	81,2	61,6	37,3
DS BUHIGA	99,4	13 347	10,5	93,5	74,2	49,1	22,1
DS NYABIKERE	98,5	11 812	12,2	93,6	79,3	54,2	22,7
DS KAYANZA	96,7	12 535	13,0	78,8	65,8	45,7	35,8
DS MUSEMA	98,3	11 514	26,3	86,8	72,0	41,6	20,4
DS GAHOMBO	100,0	9 698	15,7	68,2	53,4	41,5	20,6
DS KIRUNDO	94,6	10 513	25,1	119,1	69,6	60,6	22,3
DS MUKENKE	100,0	7 156	38,1	96,4	69,9	72,1	21,7
DS VUMBI	100,0	10 164	42,4	117,7	72,4	81,5	29,8
DS BUSONI	100,0	8 383	11,4	92,9	65,0	55,9	15,0
DS MAKAMBA	96,0	13 091	20,0	110,8	79,0	49,2	30,5
DS NYANZA-LAC	86,4	11 749	8,9	117,8	104,7	74,0	48,1
DS MURAMVYA	92,9	8 494	8,8	76,5	54,8	32,5	17,3
DS KIGANDA	100,0	8 373	20,8	113,5	67,7	49,8	33,5
DS MUYINGA	99,7	13 615	21,0	160,0	91,5	69,6	30,4
DS GASHOHO	98,8	8 538	19,3	114,7	94,6	71,4	47,8
DS GITERANYI	98,4	14 303	14,9	97,4	77,5	54,6	30,5
DS KIBUMBU	100,0	8 279	19,3	78,7	64,0	42,5	19,8
DS FOTA	100,0	7 467	9,6	58,7	47,4	35,8	23,9
DS NGOZI	99,8	14 298	21,4	81,0	77,1	52,5	12,0
DS KIREMBA	100,0	13 651	15,7	97,0	73,3	49,8	18,2

District sanitaire	% rap. rendus	Taux de couverture en CPN au niveau des districts sanitaires					
		Cible (Femmes enceintes attendues)	CPN1 précoce	CPN1	CPN2	CPN3	CPN4
DS BUYE	100,0	10 138	16,7	71,0	60,4	45,6	7,2
DS RUTANA	99,1	9 278	12,9	93,7	68,6	37,8	17,7
DS GIHOFI	100,0	9 948	15,7	125,6	99,0	66,6	32,5
DS BUTEZI	100,0	5 901	18,5	97,5	79,7	57,7	30,4
DS KINYINYA	100,0	11 762	46,3	155,7	152,6	130,7	71,9
DS RUYIGI	100,0	5 426	38,6	140,7	118,9	69,6	23,9
Total	90,0	464 257	19,9	101,8	80,0	56,8	27,6

Taux de couverture au niveau national	CPN1 précoce	CPN1	CPN2	CPN3	CPN4
	19,9	111,3	86,7	61,4	29,8

Commentaires :

Ce tableau indique qu'au Burundi, chaque femme enceinte a au moins eu un contact CPN durant sa grossesse. A cause, entre autre, de la fréquentation tardive des services prénataux (seulement 19,9% des femmes ont leur CPN1 au 1^{er} trimestre), moins du tiers des femmes enceintes totalisent 4 Contacts CPN durant leur grossesse.

Méthode de calcul

- Le taux de couverture en CPN au niveau des districts sanitaires = Nombre de femmes vues en CPN (1, 2, 3 ou 4) en provenance du district / Femmes enceintes attendues x 100
- Le taux de couverture en CPN au niveau national = Nombre de femmes vues en CPN (1, 2, 3 ou 4) (en provenance du district + en provenance du Hors district sanitaire) / Femmes enceintes attendues x 100

5.8.3. Détection des problèmes ou des risques lors des visites CPN et la % des visites CPN1 selon l'âge de la grossesse

District sanitaire	% rap. rendus	Nb femmes à problèmes détectés lors des CPN				Nombre de femmes à risques détectés en CPN1 et % de risques selon l'âge de la grossesse				% des visites CPN1 selon l'âge de la grossesse		
		CPN1	CPN2	CPN3	CPN4	Total	% de risques détectés au Trim1 de la grossesse	% de risques détectés au Trim2 de la grossesse	% de risques détectés au Trim3 de la grossesse	Trim1	Trim2	Trim3
DS BUBANZA	95,1	269	260	179	122	3 065	22,3	60,0	17,7	18,4	61,9	19,6
DS MPANDA	69,6	622	455	207	31	3 034	20,8	47,2	32,0	19,5	48,2	32,3
DS ZONE NORD	23,5	497	332	182	91	5 507	17,2	58,2	24,6	15,0	59,2	25,8
DS ZONE CENTRE	98,1	300	244	124	41	3 431	20,0	56,3	23,7	18,3	55,5	26,1
DS ZONE SUD	56,0	53	46	31	12	1 461	23,9	43,8	32,3	20,9	44,5	34,6
DS KABEZI	94,3	642	406	334	248	4 410	14,0	46,2	39,8	12,3	47,8	39,9
DS RWIBAGA	99,2	69	42	16	9	1 767	11,1	32,0	56,8	10,8	35,1	54,2
DS ISALE	92,9	526	416	252	143	4 669	11,5	51,9	36,6	9,8	53,0	37,2
DS BURURI	87,4	1 061	924	691	251	2 355	12,6	41,1	46,3	12,7	44,0	43,3
DS MATANA	95,5	103	114	63	10	2 745	7,7	47,6	44,7	8,1	46,1	45,8
DS RUMONGE	75,2	1 418	1 005	904	244	5 640	14,7	47,3	38,0	14,3	46,8	38,9
DS CANKUZO	100,0	221	244	197	125	2 069	18,6	53,4	28,0	15,2	51,7	33,0
DS MURURE	100,0	142	154	113	88	2 536	18,3	45,1	36,7	15,6	45,6	38,7
DS CIBITOKÉ	97,2	1 174	742	395	115	5 500	23,5	49,1	27,5	22,8	49,7	27,5
DS MABAYI	99,3	695	698	511	179	5 053	17,5	47,6	34,9	20,1	46,7	33,3
DS GITEGA	96,5	280	223	151	89	5 255	20,4	53,9	25,7	19,5	54,3	26,1
DS KIBUYE	99,4	696	606	586	431	2 812	38,7	46,8	14,5	33,1	51,8	15,1
DS MUTAHO	99,2	291	343	367	472	2 978	29,5	52,0	18,5	24,1	56,1	19,8
DS RYANSORO	99,4	302	401	267	154	1 950	26,6	51,5	21,9	25,7	53,6	20,7
DS BUHIGA	99,4	280	215	159	90	3 891	12,7	61,5	25,8	10,4	60,9	28,6
DS NYABIKERE	98,5	430	355	257	124	3 511	14,0	55,8	30,2	13,0	53,7	33,3
DS KAYANZA	96,7	178	103	118	141	2 591	16,2	46,4	37,4	15,4	46,9	37,8
DS MUSEMA	98,3	907	622	249	107	4 126	32,5	42,2	25,3	25,9	47,8	26,3
DS GAHOMBO	100,0	155	63	64	25	1 904	26,7	51,3	22,1	21,1	52,0	26,9
DS KIRUNDO	94,6	844	358	338	216	3 296	22,3	52,2	25,5	20,0	52,5	27,4
DS MUKENKE	100,0	491	249	308	116	2 565	36,8	43,8	19,4	34,1	43,8	22,1
DS VUMBI	100,0	370	487	525	231	3 454	37,2	45,8	17,0	34,6	47,3	18,1
DS BUSONI	100,0	232	207	215	41	2 617	13,7	57,8	28,5	12,0	59,5	28,5
DS MAKAMBA	96,0	823	519	348	216	4 550	18,7	44,4	36,9	17,3	43,7	38,9
DS NYANZA-LAC	86,4	876	630	482	343	4 108	8,7	48,7	42,6	7,2	49,3	43,5
DS MURAMVYA	92,9	155	127	65	76	1 498	10,7	43,1	46,2	10,4	41,3	48,3
DS KIGANDA	100,0	456	206	127	78	2 363	19,4	57,1	23,5	16,0	58,0	26,1
DS MUYINGA	99,7	556	353	262	118	4 808	15,5	53,5	31,1	12,2	56,2	31,6
DS GASHOHO	98,8	705	513	463	360	3 511	14,9	45,7	39,4	12,6	48,5	38,8
DS GITERANYI	98,4	396	280	247	130	3 585	18,4	46,4	35,2	15,1	46,1	38,9

District sanitaire	% rap. rendus	Nb femmes à problèmes détectés lors des CPN				Nombre de femmes à risques détectés en CPN1 et % de risques selon l'âge de la grossesse				% des visites CPN1 selon l'âge de la grossesse		
		CPN1	CPN2	CPN3	CPN4	Total	% de risques détectés au Trim1 de la grossesse	% de risques détectés au Trim2 de la grossesse	% de risques détectés au Trim3 de la grossesse	Trim1	Trim2	Trim3
DS KIBUMBU	100,0	339	207	169	60	2 707	22,3	41,0	36,7	20,5	42,4	37,1
DS FOTA	100,0	344	177	124	113	1 484	18,2	52,9	28,9	14,2	52,4	33,4
DS NGOZI	99,8	471	370	255	85	3 079	27,0	51,6	21,4	24,4	53,5	22,1
DS KIREMBA	100,0	317	137	91	64	3 375	16,5	54,6	28,9	14,4	54,0	31,6
DS BUYE	100,0	155	313	144	39	2 727	22,9	42,7	34,4	20,5	52,7	26,9
DS RUTANA	99,1	500	311	180	119	1 964	13,8	46,5	39,7	13,2	44,4	42,4
DS GIHOFI	100,0	429	254	129	62	3 108	13,2	44,5	42,4	12,0	44,3	43,7
DS BUTEZI	100,0	653	442	309	209	1 421	24,8	53,3	21,9	18,2	53,9	27,9
DS KINYINYA	100,0	4 270	6 100	4 842	2 302	5 399	31,0	48,6	20,4	27,9	52,4	19,7
DS RUYIGI	100,0	1 312	1 397	818	290	1 364	24,0	43,8	32,3	24,3	47,3	28,4
Total	90,0	26 005	22 650	16 858	8 610	145 243	19,8	49,5	30,7	17,8	50,6	31,6

Commentaire :

Quel que soit la période et l'âge de la grossesse où la femme consulte, le taux de détection de problèmes est toujours supérieur à 15%.

5.8.4. Prévention lors des visites CPN

District sanitaire	% rap. rendus	Nb de femmes enceintes attendues	Nb de femmes Complètement vaccinées avant grossesse	Nombre de femmes ayant reçu le VAT lors des visites CPN					Taux de couverture en VAT (y compris les femmes complètement vaccinées avant grossesse)	Taux de couverture en VAT2-5 (sans les femmes complètement vaccinées avant grossesse)	Nombre de femmes ayant reçu les MILDA	Nombre de femmes ayant reçu le Fer	Nombre de femmes ayant reçu l'Albendazole
				VAT1	VAT2	VAT3	VAT4	VAT5					
DS BUBANZA	95,1	9 563	3 305	1 696	1 739	2 009	1 538	1 278	103,2	68,6	8 567	10 082	6 532
DS MPANDA	69,6	9 923	2 411	3 263	3 299	3 909	2 959	3 324	160,3	136,0	9 063	7 238	4 876
DS ZONE NORD	23,5	14 349	2 334	5 012	3 926	2 909	2 080	2 321	94,6	78,3	13 597	12 404	16 497
DS ZONE CENTRE	98,1	7 114	1 550	2 885	2 306	1 644	1 362	1 194	113,2	91,5	8 275	5 303	11 263
DS ZONE SUD	56,0	7 196	509	1 852	1 354	1 236	797	655	63,2	56,2	5 640	4 418	4 628
DS KABEZI	94,3	10 604	7 158	2 043	1 985	1 998	1 792	1 970	140,5	73,0	10 690	19 397	15 239
DS RWIBAGA	99,2	5 949	2 498	785	715	641	440	451	79,8	37,8	4 493	6 397	4 485
DS ISALE	92,9	15 494	4 835	3 565	2 852	2 088	2 037	2 149	90,1	58,9	13 273	22 461	14 456
DS BURURI	87,4	6 531	2 038	2 009	3 424	2 848	2 295	2 084	194,3	163,1	6 932	11 036	8 384
DS MATANA	95,5	11 518	2 949	1 643	3 015	2 692	2 109	1 672	108,0	82,4	7 394	7 693	5 525
DS RUMONGE	75,2	15 040	5 997	4 523	7 155	6 742	5 318	4 749	199,2	159,3	14 331	19 348	15 404
DS CANKUZO	100,0	6 987	1 916	1 472	1 589	1 219	921	662	90,3	62,8	6 387	12 133	8 835
DS MURORE	100,0	6 207	2 599	1 537	1 554	1 245	991	849	116,6	74,7	7 308	7 159	9 217
DS CIBITOKÉ	97,2	13 251	5 855	2 441	4 751	4 894	4 024	3 522	173,9	129,7	13 340	18 264	16 116
DS MABAYI	99,3	13 291	5 247	3 016	5 675	6 270	4 736	4 070	195,6	156,1	13 461	15 004	15 560
DS GITEGA	96,5	13 145	5 191	3 528	2 481	1 177	1 744	1 509	92,1	52,6	12 393	13 862	11 437
DS KIBUYE	99,4	10 999	5 560	573	520	485	687	1 006	75,1	24,5	8 503	8 703	7 100
DS MUTAHO	99,2	10 015	2 271	2 467	1 709	1 052	1 317	4 188	105,2	82,5	7 223	12 677	7 620
DS RYANSORO	99,4	7 648	2 002	630	666	814	1 046	2 808	95,9	69,7	6 087	9 420	7 516
DS BUHIGA	99,4	13 347	12 849	2 410	2 559	1 854	1 559	2 886	162,6	66,4	12 123	20 844	20 482
DS NYABIKERE	98,5	11 812	6 590	2 615	3 053	1 951	1 377	1 569	123,1	67,3	8 892	20 146	16 417
DS KAYANZA	96,7	12 535	5 552	1 684	1 673	966	834	850	78,8	34,5	8 749	23 419	16 467
DS MUSEMA	98,3	11 514	5 562	1 226	1 776	1 250	1 109	2 377	104,9	56,6	6 592	10 609	9 967
DS GAHOMBO	100,0	9 698	3 506	931	960	729	727	1 039	71,8	35,6	5 364	13 553	8 150
DS KIRUNDO	94,6	10 513	5 290	1 203	1 241	1 488	1 560	4 695	135,8	85,5	11 121	16 456	11 949
DS MUKENKE	100,0	7 156	2 125	1 081	1 083	1 271	1 160	3 935	133,8	104,1	7 596	13 738	11 220
DS VUMBI	100,0	10 164	4 709	1 020	1 231	1 443	1 634	5 819	146,0	99,6	9 919	28 776	22 456
DS BUSONI	100,0	8 383	2 376	1 141	829	826	795	2 853	91,6	63,3	6 122	12 990	11 094
DS MAKAMBA	96,0	13 091	4 176	3 125	3 964	2 880	2 321	2 350	119,9	88,0	12 813	15 612	14 425
DS NYANZA-LAC	86,4	11 749	4 531	2 408	3 383	2 759	2 140	3 606	139,7	101,2	7 122	16 211	14 049
DS MURAMVYA	92,9	8 494	2 288	943	1 836	1 614	1 538	2 099	110,4	83,4	6 149	16 508	7 402
DS KIGANDA	100,0	8 373	3 253	1 553	2 353	2 244	1 770	1 741	135,7	96,8	8 853	6 181	6 838
DS MUYINGA	99,7	13 615	7 618	4 166	4 407	4 199	3 162	2 156	158,2	102,3	20 431	37 587	24 396

District sanitaire	% rap. rendus	Nb de femmes enceintes attendues	Nb de femmes Complètement vaccinées avant grossesse	Nombre de femmes ayant reçu le VAT lors des visites CPN					Taux de couverture en VAT (y compris les femmes complètement vaccinées avant grossesse)	Taux de couverture en VAT2-5 (sans les femmes complètement vaccinées avant grossesse)	Nombre de femmes ayant reçu les MILDA	Nombre de femmes ayant reçu le Fer	Nombre de femmes ayant reçu l'Albendazole
				VAT1	VAT2	VAT3	VAT4	VAT5					
DS GASHOHO	98,8	8 538	4 044	1 818	2 601	2 456	2 127	1 894	153,7	106,3	11 064	31 795	19 648
DS GITERANYI	98,4	14 303	3 165	2 825	4 019	3 209	2 206	3 218	110,6	88,5	13 007	35 106	20 148
DS KIBUMBU	100,0	8 279	2 727	1 080	875	598	558	1 469	75,2	42,3	7 288	3 210	4 772
DS FOTA	100,0	7 467	1 413	907	1 053	1 192	930	1 343	79,4	60,5	4 650	7 417	6 281
DS NGOZI	99,8	14 298	6 899	1 768	2 646	2 338	2 605	3 470	125,6	77,3	9 964	20 899	14 306
DS KIREMBA	100,0	13 651	7 686	2 671	2 599	2 197	1 868	2 294	121,9	65,6	10 967	17 286	11 076
DS BUYE	100,0	10 138	3 457	1 406	1 850	1 534	1 333	1 580	96,2	62,1	6 033	11 108	6 550
DS RUTANA	99,1	9 278	3 092	1 424	2 620	1 603	1 304	1 955	114,0	80,6	8 750	16 072	10 228
DS GIHOFI	100,0	9 948	4 225	3 787	4 747	2 609	2 191	3 041	169,0	126,5	8 999	10 892	3 464
DS BUTEZI	100,0	5 901	3 043	266	840	865	1 033	1 457	122,7	71,1	5 745	6 362	5 659
DS KINYINYA	100,0	11 762	4 519	2 215	4 926	5 067	3 679	3 470	184,2	145,7	15 357	19 386	14 318
DS RUYIGI	100,0	5 426	3 277	739	1 133	1 273	1 241	972	145,5	85,1	6 158	8 904	7 347
Total	90,0	464 257	184 197	91 352	110 972	96 287	80 954	104 599	124,3	84,6	416 785	664 066	509 799

Commentaires :

Au Burundi, près de la moitié des femmes enceintes est déjà immunisée contre le tétanos avant le service de vaccination prénatale. Grace aux services prénataux, toutes les femmes terminent immunisées contre le tétanos durant leur grossesse.

Excepté le MIILDA dont la quantité distribuée reste inférieure au nombre des femmes attendues, les doses des autres molécules remises durant la grossesse pour la prophylaxie (VAT, Albendazole, fer) sont supérieures au nombre attendu des femmes.

Méthode de calcul :

- Taux d'utilisation de couverture en VAT 2-5= (Le nombre de femmes ayant reçu le VAT(2+3+4+5)/ Nombre de femmes enceintes attendues) x 100
- Taux de couverture en VAT =(Nombre de femmes complètement vaccinés avant grossesse + Nombre de femmes ayant reçu le VAT2-5)/Nombre de femmes enceintes attendues x 100

5.9. VAT chez la femme en âge de procréer non enceinte

5.9.1. Nombre de femmes vaccinées

District sanitaire	% rap. rendus	VAT1				VAT2				VAT3				VAT4				VAT5			
		EN provenance du district	En provenance du hors district	En provenance du hors Burundi	Total	EN provenance du district	En provenance du hors district	En provenance du hors Burundi	Total	EN provenance du district	En provenance du hors district	En provenance du hors Burundi	Total	EN provenance du district	En provenance du hors district	En provenance du hors Burundi	Total	EN provenance du district	En provenance du hors district	En provenance du hors Burundi	Total
DS BUBANZA	95,1	116	4	0	120	74	1	0	75	49	0	0	49	21	0	0	21	12	0	0	12
DS MPANDA	28,6	142	11	0	153	231	13	0	244	266	17	0	283	193	25	0	218	158	15	0	173
DS ZONE NORD	18,6	228	37	0	265	177	29	0	206	83	33	0	116	64	17	0	81	47	17	0	64
DS ZONE CENTRE	98,1	420	113	0	533	162	62	0	224	107	53	1	161	56	32	0	88	25	18	0	43
DS ZONE SUD	41,8	214	0	0	214	106	0	0	106	90	0	0	90	72	0	0	72	47	0	0	47
DS KABEZI	94,3	2 770	141	0	2 911	1 435	110	0	1 545	260	36	0	296	135	58	0	193	120	28	0	148
DS RWIBAGA	99,2	1 893	175	0	2 068	970	78	0	1 048	120	41	0	161	80	30	0	110	42	17	0	59
DS ISALE	92,9	2 100	106	0	2 206	1 146	18	0	1 164	220	14	0	234	226	12	0	238	82	1	0	83
DS BURURI	83,4	2 033	144	0	2 177	2 820	180	0	3 000	2 179	178	0	2 357	1 745	174	0	1 919	1 478	135	0	1 613
DS MATANA	91,7	283	54	1	338	819	124	7	950	562	115	5	682	499	66	0	565	412	70	0	482
DS RUMONGE	72,1	3 952	123	0	4 075	5 561	242	0	5 803	4 991	257	0	5 248	3 867	195	0	4 062	3 416	155	0	3 571
DS CANKUZO	100,0	28	0	0	28	22	0	0	22	11	0	0	11	3	1	0	4	0	0	0	0
DS MURURE	100,0	143	0	0	143	163	1	0	164	148	1	0	149	109	0	0	109	80	0	0	80
DS CIBITOKÉ	97,2	722	0	0	722	942	0	0	942	860	0	0	860	663	0	0	663	791	0	0	791
DS MABAYI	99,3	342	17	0	359	670	26	0	696	716	39	0	755	576	31	0	607	430	29	0	459
DS GITEGA	95,2	510	45	0	555	291	17	0	308	171	49	0	220	70	9	1	80	52	12	5	69
DS KIBUYE	99,4	47	1	0	48	43	2	0	45	48	1	0	49	67	3	0	70	64	3	1	68
DS MUTAHO	98,5	431	2	0	433	256	3	0	259	64	2	0	66	112	1	0	113	159	0	0	159
DS RYANSORO	100,0	340	36	0	376	267	30	0	297	286	22	1	309	291	32	0	323	614	234	0	848
DS BUHIGA	99,4	1 107	17	2	1 126	928	15	1	944	455	20	1	476	311	15	0	326	323	9	0	332
DS NYABIKERE	98,5	341	17	0	358	412	16	0	428	233	5	0	238	197	2	0	199	191	6	0	197
DS KAYANZA	95,9	2 285	9	0	2 294	1 959	13	1	1 973	1 355	15	0	1 370	777	4	0	781	641	7	0	648
DS MUSEMA	98,3	1 870	4	0	1 874	1 494	6	0	1 500	1 004	1	0	1 005	387	2	0	389	397	2	0	399
DS GAHOMBO	99,4	401	12	0	413	280	13	0	293	180	14	0	194	111	21	0	132	154	4	0	158
DS KIRUNDO	95,0	421	0	0	421	421	0	0	421	404	0	0	404	195	0	0	195	855	0	0	855
DS MUKENKE	100,0	718	63	0	781	699	34	0	733	711	47	0	758	760	38	0	798	2 485	195	0	2 680
DS VUMBI	100,0	165	3	0	168	175	5	0	180	174	2	0	176	160	1	0	161	406	10	0	416
DS BUSONI	100,0	149	8	0	157	228	9	0	237	97	8	0	105	65	14	0	79	294	29	0	323
DS MAKAMBA	95,4	490	4	0	494	502	10	0	512	387	10	0	397	278	0	0	278	218	0	0	218
DS NYANZA-LAC	67,7	202	0	0	202	312	0	0	312	190	0	0	190	165	1	0	166	245	2	0	247
DS MURAMVYA	92,3	232	38	0	270	417	39	0	456	455	35	4	494	455	27	0	482	624	24	0	648

District sanitaire	% rap. rendus	VAT1				VAT2				VAT3				VAT4				VAT5			
		EN provenance du district	En provenance du hors district	En provenance du hors Burundi	Total	EN provenance du district	En provenance du hors district	En provenance du hors Burundi	Total	EN provenance du district	En provenance du hors district	En provenance du hors Burundi	Total	EN provenance du district	En provenance du hors district	En provenance du hors Burundi	Total	EN provenance du district	En provenance du hors district	En provenance du hors Burundi	Total
DS KIGANDA	100,0	564	694	0	1 258	794	80	0	874	872	69	0	941	722	47	0	769	657	61	9	727
DS MUYINGA	99,7	48	0	0	48	57	1	0	58	71	0	0	71	21	0	0	21	23	0	0	23
DS GASHOHO	98,8	703	129	1	833	639	148	1	788	652	143	4	799	584	126	0	710	454	88	0	542
DS GITERANYI	98,4	489	0	0	489	585	1	0	586	433	1	0	434	274	0	0	274	284	0	0	284
DS KIBUMBU	100,0	812	47	2	861	535	33	0	568	356	27	0	383	242	21	0	263	375	21	0	396
DS FOTA	100,0	304	43	0	347	271	30	0	301	203	45	0	248	176	37	0	213	133	31	1	165
DS NGOZI	99,8	221	6	0	227	222	13	0	235	224	13	0	237	222	16	0	238	266	7	0	273
DS KIREMBA	100,0	334	53	1	388	270	40	0	310	194	16	0	210	79	9	0	88	98	20	0	118
DS BUYE	99,4	161	0	0	161	9	0	0	9	15	0	0	15	9	0	0	9	14	0	0	14
DS RUTANA	99,1	488	8	0	496	558	20	0	578	365	12	0	377	274	2	0	276	278	1	0	279
DS GIHOFI	100,0	342	26	0	368	190	2	0	192	74	1	0	75	28	3	0	31	5	0	0	5
DS BUTEZI	100,0	67	5	0	72	244	5	0	249	173	7	0	180	185	6	0	191	183	3	0	186
DS KINYINYA	100,0	305	23	0	328	747	62	0	809	396	28	0	424	376	26	0	402	298	17	0	315
DS RUYIGI	99,4	81	17	0	98	139	36	0	175	193	33	0	226	199	32	0	231	184	19	0	203
Total	87,2	30 014	2 235	7	32 256	29 242	1 567	10	30 819	21 097	1 410	16	22 523	16 101	1 136	1	17 238	18 114	1 290	16	19 420

5.9.2. Taux de couverture VAT chez les femmes en âge de procréer non enceintes

District sanitaire	% rap. rendus	Taux de couverture en VAT chez la FAP non enceinte au niveau des districts sanitaires						
		Cible : Femmes à risque (Femmes en âge de procréer- Femmes enceintes)	VAT1	VAT2	VAT3	VAT4	VAT5	VAT2-5
DS BUBANZA	95,1	35 764	0,3	0,2	0,1	0,1	0,0	0,4
DS MPANDA	28,6	37 112	0,4	0,6	0,7	0,5	0,4	2,3
DS ZONE NORD	18,6	53 665	0,4	0,3	0,2	0,1	0,1	0,7
DS ZONE CENTRE	98,1	26 608	1,6	0,6	0,4	0,2	0,1	1,3
DS ZONE SUD	41,8	26 914	0,8	0,4	0,3	0,3	0,2	1,2
DS KABEZI	94,3	39 661	7,0	3,6	0,7	0,3	0,3	4,9
DS RWIBAGA	99,2	22 249	8,5	4,4	0,5	0,4	0,2	5,4
DS ISALE	92,9	57 947	3,6	2,0	0,4	0,4	0,1	2,9
DS BURURI	83,4	24 427	8,3	11,5	8,9	7,1	6,1	33,7
DS MATANA	91,7	43 077	0,7	1,9	1,3	1,2	1,0	5,3
DS RUMONGE	72,1	56 252	7,0	9,9	8,9	6,9	6,1	31,7
DS CANKUZO	100,0	26 131	0,1	0,1	0,0	0,0	0,0	0,1
DS MURORE	100,0	23 213	0,6	0,7	0,6	0,5	0,3	2,2
DS CIBITOKÉ	97,2	49 558	1,5	1,9	1,7	1,3	1,6	6,6
DS MABAYI	99,3	49 710	0,7	1,3	1,4	1,2	0,9	4,8
DS GITEGA	95,2	49 160	1,0	0,6	0,3	0,1	0,1	1,2
DS KIBUYE	99,4	41 134	0,1	0,1	0,1	0,2	0,2	0,5
DS MUTAHO	98,5	37 458	1,2	0,7	0,2	0,3	0,4	1,6
DS RYANSORO	100,0	28 602	1,2	0,9	1,0	1,0	2,1	5,1
DS BUHIGA	99,4	49 917	2,2	1,9	0,9	0,6	0,6	4,0
DS NYABIKERE	98,5	44 178	0,8	0,9	0,5	0,4	0,4	2,3
DS KAYANZA	95,9	46 880	4,9	4,2	2,9	1,7	1,4	10,1
DS MUSEMA	98,3	43 065	4,3	3,5	2,3	0,9	0,9	7,6
DS GAHOMBO	99,4	36 268	1,1	0,8	0,5	0,3	0,4	2,0
DS KIRUNDO	95,0	39 318	1,1	1,1	1,0	0,5	2,2	4,8
DS MUKENKE	100,0	26 765	2,7	2,6	2,7	2,8	9,3	17,4
DS VUMBI	100,0	38 014	0,4	0,5	0,5	0,4	1,1	2,4
DS BUSONI	100,0	31 353	0,5	0,7	0,3	0,2	0,9	2,2
DS MAKAMBA	95,4	48 959	1,0	1,0	0,8	0,6	0,4	2,8
DS NYANZA-LAC	67,7	43 941	0,5	0,7	0,4	0,4	0,6	2,1
DS MURAMVYA	92,3	31 767	0,7	1,3	1,4	1,4	2,0	6,1
DS KIGANDA	100,0	31 313	1,8	2,5	2,8	2,3	2,1	9,7
DS MUYINGA	99,7	50 920	0,1	0,1	0,1	0,0	0,0	0,3
DS GASHOHO	98,8	31 931	2,2	2,0	2,0	1,8	1,4	7,3
DS GITERANYI	98,4	53 494	0,9	1,1	0,8	0,5	0,5	2,9
DS KIBUMBU	100,0	30 962	2,6	1,7	1,1	0,8	1,2	4,9
DS FOTA	100,0	27 926	1,1	1,0	0,7	0,6	0,5	2,8

District sanitaire	% rap. rendus	Taux de couverture en VAT chez la FAP non enceinte au niveau des districts sanitaires						
		Cible : Femmes à risque (Femmes en âge de procréer- Femmes enceintes)	VAT1	VAT2	VAT3	VAT4	VAT5	VAT2-5
DS NGOZI	99,8	53 476	0,4	0,4	0,4	0,4	0,5	1,7
DS KIREMBA	100,0	51 055	0,7	0,5	0,4	0,2	0,2	1,3
DS BUYE	99,4	37 918	0,4	0,0	0,0	0,0	0,0	0,1
DS RUTANA	99,1	34 700	1,4	1,6	1,1	0,8	0,8	4,3
DS GIHOFI	100,0	37 204	0,9	0,5	0,2	0,1	0,0	0,8
DS BUTEZI	100,0	22 069	0,3	1,1	0,8	0,8	0,8	3,6
DS KINYINYA	100,0	43 988	0,7	1,7	0,9	0,9	0,7	4,1
DS RUYIGI	99,4	20 295	0,4	0,7	1,0	1,0	0,9	3,5
Total	87,2	1 736 321	1,7	1,7	1,2	0,9	1,0	4,9

Taux de couverture en VAT chez la femmes en âge de procréer non enceinte au niveau national	VAT1	VAT2	VAT3	VAT4	VAT5	VAT2-5
	1,9	1,8	1,3	1,0	1,1	5,2

Commentaires :

Au Burundi, près de 5% des femmes en âge de procréer sont quasiment déjà protégées contre le tétanos. Cependant il y a une grande variabilité entre les DS avec les extrêmes a Bururi et Buye.

Méthode de calcul :

- Taux de couverture en VAT chez la femme en âge de procréer non enceinte niveau district= Nombre de femmes en âge de procréer (Non enceintes) en provenance du district ayant reçu le VAT / (Femmes en âge de procréer attendues – femmes enceintes attendues) x 100
- Taux de couverture en VAT chez la femme en âge de procréer non enceinte niveau pays= Nombre de femmes en âge de procréer (Non enceintes) (en provenance du district + En provenance du hors district) ayant reçu le VAT / (Femmes en âge de procréer attendues – femmes enceintes attendues) x 100

5.10. Les accouchements dans les centres de santé

5.10.1. Le nombre d'accouchements et le taux de couverture en accouchements dans les CDS par district sanitaire

District sanitaire	% rap. rendus	Nb d'accouchements assistés par du personnel qualifié				Nombre d'accouchements assistés par du personnel non qualifié				Total des accouchements	Taux de couverture en accouchements dans les CDS au niveau des districts sanitaires		
		En provenance du district	En provenance du hors district	En provenance du Hors Burundi	Total	En provenance du district	En provenance du hors district	En provenance du Hors Burundi	Total		Cible (accouchements attendus)	Taux d'accouchement par personnel qualifié et non qualifié	Taux d'accouchement par du personnel qualifié
DS BUBANZA	95,1	5 831	480	0	6 311	0	0	0	0	6 311	8 989	64,9	64,9
DS MPANDA	72,5	7 268	902	0	8 170	4	2	0	6	8 176	9 328	78,0	77,9
DS ZONE NORD	72,3	3 250	338	0	3 588	0	0	0	0	3 588	13 488	24,1	24,1
DS ZONE CENTRE	98,1	339	236	0	575	0	0	0	0	575	6 688	5,1	5,1
DS ZONE SUD	88,0	1 390	59	0	1 449	0	0	0	0	1 449	6 765	20,5	20,5
DS KABEZI	94,7	5 025	1 158	3	6 186	0	0	0	0	6 186	9 968	50,4	50,4
DS RWIBAGA	99,2	1 647	93	0	1 740	0	0	0	0	1 740	5 592	29,5	29,5
DS ISALE	92,9	7 408	577	0	7 985	0	0	0	0	7 985	14 564	50,9	50,9
DS BURURI	87,1	5 131	623	0	5 754	0	0	0	0	5 754	6 139	83,6	83,6
DS MATANA	92,9	3 824	903	0	4 727	10	0	0	10	4 737	10 827	35,4	35,3
DS RUMONGE	77,7	14 711	990	20	15 721	0	0	0	0	15 721	14 138	104,1	104,1
DS CANKUZO	100,0	3 402	311	0	3 713	9	2	0	11	3 724	6 568	51,9	51,8
DS MURURE	100,0	3 744	96	0	3 840	0	0	0	0	3 840	5 834	64,2	64,2
DS CIBITOKÉ	97,2	14 443	198	0	14 641	0	0	0	0	14 641	12 456	116,0	116,0
DS MABAYI	99,3	10 104	543	4	10 651	0	0	0	0	10 651	12 494	80,9	80,9
DS GITEGA	96,5	4 508	591	0	5 099	2	0	0	2	5 101	12 356	36,5	36,5
DS KIBUYE	99,4	4 488	315	0	4 803	31	1	0	32	4 835	10 339	43,7	43,4
DS MUTAHO	98,5	2 212	740	0	2 952	330	35	0	365	3 317	9 415	27,0	23,5
DS RYANSORO	99,4	2 844	174	0	3 018	0	0	0	0	3 018	7 189	39,6	39,6
DS BUHIGA	99,4	7 187	491	0	7 678	3	0	0	3	7 681	12 546	57,3	57,3
DS NYABIKERE	98,5	5 577	139	0	5 716	23	0	0	23	5 739	11 104	50,4	50,2
DS KAYANZA	96,3	4 939	215	6	5 160	0	0	0	0	5 160	11 783	41,9	41,9
DS MUSEMA	98,3	4 511	774	0	5 285	61	2	0	63	5 348	10 824	42,2	41,7
DS GAHOMBO	100,0	3 325	485	0	3 810	47	4	0	51	3 861	9 116	37,0	36,5
DS KIRUNDO	94,6	5 342	224	0	5 566	0	0	0	0	5 566	9 882	54,1	54,1
DS MUKENKE	100,0	4 164	372	1	4 537	0	0	0	0	4 537	6 727	61,9	61,9
DS VUMBI	100,0	7 807	338	0	8 145	19	0	0	19	8 164	9 554	81,9	81,7
DS BUSONI	100,0	4 169	55	0	4 224	1	0	0	1	4 225	7 880	52,9	52,9
DS MAKAMBA	95,7	8 428	508	0	8 936	0	0	0	0	8 936	12 305	68,5	68,5
DS NYANZA-LAC	84,0	9 672	468	2	10 142	0	0	0	0	10 142	11 044	87,6	87,6
DS MURAMVYA	91,7	2 612	186	0	2 798	0	0	0	0	2 798	7 984	32,7	32,7
DS KIGANDA	100,0	3 556	248	0	3 804	75	0	0	75	3 879	7 870	46,1	45,2
DS MUYINGA	99,7	7 961	514	7	8 482	0	0	0	0	8 482	12 798	62,2	62,2

District sanitaire	% rap. rendus	Nb d'accouchements assistés par du personnel qualifié				Nombre d'accouchements assistés par du personnel non qualifié				Total des accouchements	Taux de couverture en accouchements dans les CDS au niveau des districts sanitaires		
		En provenance du district	En provenance du hors district	En provenance du Hors Burundi	Total	En provenance du district	En provenance du hors district	En provenance du Hors Burundi	Total		Cible (accouchements attendus)	Taux d'accouchement par personnel qualifié et non qualifié	Taux d'accouchement par du personnel qualifié
DS GASHOHO	98,8	4 885	1 586	0	6 471	0	0	0	0	6 471	8 025	60,9	60,9
DS GITERANYI	98,4	8 498	87	3	8 588	0	0	0	0	8 588	13 445	63,2	63,2
DS KIBUMBU	100,0	2 996	389	0	3 385	0	0	0	0	3 385	7 782	38,5	38,5
DS FOTA	100,0	1 529	103	4	1 636	9	3	0	12	1 648	7 019	21,9	21,8
DS NGOZI	99,8	5 233	306	1	5 540	0	0	0	0	5 540	13 440	38,9	38,9
DS KIREMBA	100,0	4 609	410	2	5 021	69	7	0	76	5 097	12 832	36,5	35,9
DS BUYE	99,4	3 751	144	0	3 895	0	0	0	0	3 895	9 530	39,4	39,4
DS RUTANA	99,1	2 892	95	0	2 987	0	0	0	0	2 987	8 721	33,2	33,2
DS GIHOFI	100,0	7 484	101	6	7 591	143	0	0	143	7 734	9 351	81,6	80,0
DS BUTEZI	100,0	2 913	52	0	2 965	0	0	0	0	2 965	5 547	52,5	52,5
DS KINYINYA	100,0	8 493	321	13	8 827	89	2	2	93	8 920	11 056	77,6	76,8
DS RUYIGI	100,0	2 627	276	19	2 922	0	0	0	0	2 922	5 101	51,5	51,5
Total	93,7	236 729	18 214	91	255 034	925	58	2	985	256 019	436 402	54,5	54,2

Taux de couverture en accouchement dans les CDS au niveau national	par personnel qualifié et non qualifié	par du personnel qualifié
		58,6

Commentaire : Le taux d'accouchement par du personnel qualifié a continué à s'améliorer. Le tableau indique que toutes les femmes accouchent dans les CDS des districts sanitaires de Cibitoke et de Rumonge. Les taux les plus faibles sont observés dans les centres de santé de Bujumbura (principalement en zone centre).

Méthode de calcul :

- Taux de couverture en accouchements dans les CDS par du personnel qualifié et non qualifié au niveau District = (Nombre total d'accouchements dans les CDS assistés par du personnel qualifié (en provenance du district)+ Nombre d'accouchements assistés par du personnel non qualifié (en provenance du district))/ Accouchements attendus x 100
- Taux de couverture en accouchements dans les CDS par du personnel qualifié niveau District = Nombre d'accouchements assistés par du personnel qualifié (en provenance du district) / Accouchements attendus x 100
- Taux de couverture en accouchements dans les CDS par du personnel qualifié et non qualifié au niveau national = (Nombre total d'accouchements dans les CDS assistés par du personnel qualifié (en provenance du district + en provenance du Hors district)+ Nombre d'accouchements assistés par du personnel non qualifié (en provenance du district))/ Accouchements attendus x 100
- Taux de couverture en accouchements dans les CDS par du personnel qualifié niveau national = Nombre d'accouchements assistés par du personnel qualifié (en provenance du district + en provenance du Hors district) / Accouchements attendus x 100

5.10.2. Mode et issue des accouchements

District sanitaire	% rap. rendus	Nombre total d'accouchements	Etat de la parturiente		Type d'accouchement				Issue de la femme			Les naissances			Etat des NN vivants				Nb de mères Allaitant à la 1ère heure après accouchement
			< 15 ans	HIV+	Eutociques	Dystociques	Avec épisiotomie	Avec déchirure	Avortements	Référées	Décédées	NN vivant	Mort nés	Total naissances	< 2500g	Prématurés	Décès <24h	Sous ARV	
DS BUBANZA	95,1	6 311	5	10	6 247	19	730	33	37	904	2	6 268	68	6 336	502	37	8	9	6 246
DS MPANDA	72,5	8 176	34	12	7 154	3	943	50	14	298	2	8 162	30	8 192	188	8	8	6	8 100
DS ZONE NORD	72,3	3 588	34	75	3 415	18	563	70	78	211	5	3 570	23	3 593	255	11	3	48	3 471
DS ZONE CENTRE	98,1	575	26	31	516	4	114	41	27	64	0	565	10	575	15	4	2	20	571
DS ZONE SUD	88,0	1 449	18	35	1 424		170	57	26	74	0	1 440	12	1 452	58	8	1	28	1 405
DS KABEZI	94,7	6 186	183	20	5 698	61	554	39	73	572	3	6 156	31	6 187	598	20	6	18	6 124
DS RWIBAGA	99,2	1 740	35	13	1 516	0	223	33	7	70	0	1 730	10	1 740	71	3	4	13	1 670
DS ISALE	92,9	7 985	216	65	7 197	8	1 042	169	77	567	1	7 988	37	8 025	384	32	5	40	7 865
DS BURURI	87,1	5 754	23	16	4 683	49	1 038	25	52	160	0	5 739	20	5 759	20	7	2	15	5 695
DS MATANA	92,9	4 737	0	0	4 067	18	677	71	28	137	2	4 723	25	4 748	159	15	5	0	4 759
DS RUMONGE	77,7	15 721	180	23	13 427	344	2 241	58	53	162	6	15 668	76	15 744	251	13	10	18	15 604
DS CANKUZO	100,0	3 724	0	7	3 534	2	624	7	15	91	1	3 714	24	3 738	155	26	11	7	3 651
DS MURURE	100,0	3 840	0	9	3 802	3	687	11	28	61	4	3 822	46	3 868	299	21	11	8	3 783
DS CIBITOKÉ	97,2	14 641	53	9	12 794	85	1 977	197	297	612	1	14 570	94	14 664	851	75	10	6	14 120
DS MABAYI	99,3	10 651	133	5	10 265	13	1 172	34	52	277	0	10 625	39	10 664	340	31	13	5	10 474
DS GITEGA	96,5	5 101	0	48	5 084	9	1 055	116	28	422	2	5 088	56	5 144	647	52	13	44	4 990
DS KIBUYE	99,4	4 835	86	15	4 557	16	768	36	28	277	1	4 829	46	4 875	419	65	9	12	4 733
DS MUTAHO	98,5	3 317	0	18	3 064	36	553	135	111	349	0	3 312	32	3 344	463	30	32	17	3 278
DS RYANSORO	99,4	3 018	56	15	2 911	15	470	33	15	73	0	2 994	34	3 028	110	28	14	13	2 922
DS BUHIGA	99,4	7 681	0	39	7 392	72	1 097	208	245	253	1	7 428	75	7 503	784	104	77	39	7 408
DS NYABIKERE	98,5	5 739	0	24	5 610	23	913	80	72	120	0	5 688	74	5 762	521	45	18	24	5 616
DS KAYANZA	96,3	5 160	0	14	4 524	84	993	47	31	110	1	5 108	64	5 172	310	46	12	11	4 992
DS MUSEMA	98,3	5 348	180	13	4 611	18	1 120	99	139	200	0	5 257	73	5 330	451	71	17	11	5 197
DS GAHOMBO	100,0	3 861	81	11	3 434	13	577	10	89	185	1	3 810	55	3 865	308	17	27	9	3 768
DS KIRUNDO	94,6	5 566	26	35	5 499	39	722	14	65	170	1	5 518	73	5 591	133	31	7	30	5 389
DS MUKENKE	100,0	4 537	0	17	4 446	7	616	49	18	249	1	4 527	25	4 552	198	12	3	15	4 492
DS VUMBI	100,0	8 164	0	88	7 263	0	901	145	163	231	7	7 979	95	8 074	955	146	28	82	7 855
DS BUSONI	100,0	4 225	0	47	4 113	0	611	20	65	162	0	4 204	40	4 244	262	20	10	36	4 101
DS MAKAMBA	95,7	8 936	15	19	7 466	758	1 077	101	396	570	4	8 815	118	8 933	499	77	22	16	8 718
DS NYANZA-LAC	84,0	10 142	47	18	9 776	30	1 081	93	49	509	0	10 102	73	10 175	235	56	17	18	10 016
DS MURAMVYA	91,7	2 798	14	10	2 747		488	46	4	92	2	2 778	33	2 811	70	24	7	6	2 749
DS KIGANDA	100,0	3 879	106	2	3 746		638	61	20	46	2	3 861	26	3 887	181	11	4	1	3 766
DS MUYINGA	99,7	8 482	65	32	8 270	6	1 124	88	68	314	3	8 378	110	8 488	249	65	15	24	8 304
DS GASHOHO	98,8	6 471	24	48	6 395	5	945	69	48	376	0	6 412	87	6 499	376	69	16	40	6 333
DS GITERANYI	98,4	8 588	2	52	8 333	11	631	32	113	211	1	8 525	117	8 642	352	66	13	46	8 390
DS KIBUMBU	100,0	3 385	25	9	3 218	29	574	34	13	88	3	3 344	58	3 402	485	28	7	4	3 301

District sanitaire	% rap. rendus	Nombre total d'accouchements	Etat de la parturiente		Type d'accouchement				Issue de la femme			Les naissances			Etat des NN vivants				Nb de mères Allaitant à la 1ère heure après accouchement
			< 15 ans	HIV+	Eutociques	Dystociques	Avec épisiotomie	Avec déchirure	Avortements	Référées	Décédées	NN vivant	Mort nés	Total naissances	< 2500g	Prématurés	Décès <24h	Sous ARV	
DS FOTA	100,0	1 648	19	2	1 584	9	233	15	7	29	2	1 630	15	1 645	94	17	1	2	1 624
DS NGOZI	99,8	5 540	10	18	5 458	27	903	48	37	510	1	5 496	72	5 568	325	42	5	14	5 439
DS KIREMBA	100,0	5 097	65	18	4 606	2	779	115	28	178	1	4 961	65	5 026	344	45	12	14	4 882
DS BUYE	99,4	3 895	52	10	3 863	6	567	19	31	313	0	3 811	60	3 871	271	32	5	8	3 787
DS RUTANA	99,1	2 987	30	4	2 894	2	595	31	52	96	1	2 976	25	3 001	107	22	27	3	2 929
DS GIHOFI	100,0	7 734	0	1	7 010	0	707	74	29	162	2	7 574	35	7 609	398	22	8	1	7 502
DS BUTEZI	100,0	2 965	0	3	2 904	5	451	20	14	68	0	2 956	23	2 979	247	18	2	1	3 084
DS KINYINYA	100,0	8 920	142	17	8 527	62	992	78	146	124	4	8 691	157	8 848	425	32	1	13	7 781
DS RUYIGI	100,0	2 922	33	2	2 715	3	452	50	18	50	0	2 906	22	2 928	244	12	2	1	2 880
Total	93,7	256 019	2 018	979	237 759	1 914	35 388	2 861	3 006	10 797	68	253 698	2 383	256 081	14 609	1 616	530	796	249 764

Commentaire :

Au Burundi, quatre-vingt-treize pourcent (93%) des accouchements sont réalisés en mode eutocique. Et la mortalité maternelle, la mortinatalité que la séropositivité HIV enregistrés dans les CDS sont inférieures à 1%.

5.11. Les visites en consultation postnatale (CPON) dans les centres de santé

District sanitaire	% rap. rendus	Première visite postnatale				Taux de couverture en 1ere CPON au niveau des districts sanitaires		Autres visites	Total visites	Visites dans les 15 jours post accouchement	Taux de couverture en CPON dans les 15 jours post accouchement	Nombre de femmes a problèmes détectées	Nombre de femmes ayant reçu la Vit A	Nombre Femmes ayant adhère à la PF
		En provenance du district	En province du hors district	En provenance du Hors Burundi	Total	Cible (Accouchements attendus)	Taux							
DS BUBANZA	95,1	2 484	117	0	2 601	8 989	27,6	18	2 619	2 258	25,1	849	499	217
DS MPANDA	69,3	2 548	70	0	2 618	9 328	27,3	51	2 669	2 088	22,4	1 257	165	165
DS ZONE NORD	67,9	2 848	111	12	2 971	13 488	21,1	5	2 976	2 716	20,1	623	1 357	747
DS ZONE CENTRE	98,1	334	355	0	689	6 688	5,0	1	690	678	10,1	83	485	135
DS ZONE SUD	87,4	411	17	0	428	6 765	6,1	0	428	364	5,4	73	178	145
DS KABEZI	94,7	4 835	466	25	5 326	9 968	48,5	532	5 858	3 614	36,3	615	3 631	168
DS RWIBAGA	99,2	2 031	415	22	2 468	5 592	36,3	75	2 543	2 087	37,3	268	374	193
DS ISALE	92,9	8 612	436	1	9 049	14 564	59,1	610	9 659	7 880	54,1	1 470	3 233	665
DS BURURI	83,4	4 348	493	0	4 841	6 139	70,8	370	5 211	4 345	70,8	1 547	1 791	541
DS MATANA	92,3	2 501	423	10	2 934	10 827	23,1	12	2 946	1 821	16,8	600	648	146
DS RUMONGE	75,7	9 243	322	0	9 565	14 138	65,4	259	9 824	8 441	59,7	2 361	1 669	1 183
DS CANKUZO	100,0	3 546	366	0	3 912	6 568	54,0	418	4 330	3 369	51,3	422	1 379	412
DS MUORE	100,0	3 094	218	0	3 312	5 834	53,0	572	3 884	2 734	46,9	782	1 682	485
DS CIBITOKÉ	97,2	14 172	214	0	14 386	12 456	113,8	141	14 527	11 368	91,3	2 489	5 404	1 986
DS MABAYI	99,3	9 880	561	8	10 449	12 494	79,1	657	11 106	9 153	73,3	1 416	1 132	851
DS GITEGA	95,2	6 700	794	20	7 514	12 356	54,2	615	8 129	6 842	55,4	1 143	2 671	377
DS KIBUYE	99,4	5 461	349	0	5 810	10 339	52,8	296	6 106	5 343	51,7	622	1 014	460
DS MUTAHO	98,5	4 844	396	0	5 240	9 415	51,4	97	5 337	4 645	49,3	257	1 307	1 039
DS RYANSORO	99,4	3 806	589	0	4 395	7 189	52,9	320	4 715	3 718	51,7	309	442	260
DS BUHIGA	99,4	9 127	746	0	9 873	12 546	72,7	1 129	11 002	6 864	54,7	751	3 790	2 027
DS NYABIKERE	98,5	8 420	302	4	8 726	11 104	75,8	288	9 014	6 612	59,5	564	4 009	1 216
DS KAYANZA	95,9	7 570	184	7	7 761	11 783	64,2	1 710	9 471	7 097	60,2	223	7 051	1 337
DS MUSEMA	98,3	5 646	416	0	6 062	10 824	52,2	879	6 941	5 767	53,3	220	5 500	744
DS GAHOMBO	99,4	4 348	317	0	4 665	9 116	47,7	617	5 282	3 741	41,0	93	3 622	925
DS KIRUNDO	94,6	6 064	231	0	6 295	9 882	61,4	815	7 110	4 366	44,2	1 725	2 480	741
DS MUKENKE	100,0	4 723	560	0	5 283	6 727	70,2	687	5 970	4 446	66,1	895	3 400	1 413
DS VUMBI	100,0	8 004	276	3	8 283	9 554	83,8	836	9 119	6 423	67,2	1 236	5 830	2 182
DS BUSONI	100,0	3 260	85	0	3 345	7 880	41,4	42	3 387	2 562	32,5	500	1 060	709
DS MAKAMBA	95,7	7 111	278	0	7 389	12 305	57,8	94	7 483	5 920	48,1	1 741	1 796	356
DS NYANZA-LAC	79,5	6 336	324	2	6 662	11 044	57,4	347	7 009	5 598	50,7	2 048	3 337	538
DS MURAMVYA	92,3	2 563	104	0	2 667	7 984	32,1	66	2 733	2 365	29,6	111	1 968	292
DS KIGANDA	100,0	1 957	223	0	2 180	7 870	24,9	25	2 205	1 892	24,0	258	610	205
DS MUYINGA	99,7	11 385	726	53	12 164	12 798	89,0	646	12 810	8 712	68,1	2 114	6 853	1 782
DS GASHOHO	98,8	6 354	1 348	0	7 702	8 025	79,2	1 035	8 737	5 411	67,4	1 003	6 760	1 352
DS GITERANYI	98,4	10 800	117	0	10 917	13 445	80,3	2 813	13 730	8 932	66,4	1 270	6 753	1 059

District sanitaire	% rap. rendus	Première visite postnatale				Taux de couverture en 1ère CPON au niveau des districts sanitaires		Autres visites	Total visites	Visites dans les 15 jours post accouchement	Taux de couverture en CPON dans les 15 jours post accouchement	Nombre de femmes a problèmes détectées	Nombre de femmes ayant reçu la Vit A	Nombre Femmes ayant adhère à la PF
		En provenance du district	En province du hors district	En provenance du Hors Burundi	Total	Cible (Accouchements attendus)	Taux							
DS KIBUMBU	100,0	2 767	210	0	2 977	7 782	35,6	568	3 545	2 314	29,7	415	1 316	335
DS FOTA	100,0	2 005	206	0	2 211	7 019	28,6	546	2 757	1 963	28,0	593	1 388	150
DS NGOZI	99,8	7 501	525	1	8 027	13 440	55,8	435	8 462	7 510	55,9	252	5 844	2 094
DS KIREMBA	100,0	7 773	501	1	8 275	12 832	60,6	1 180	9 455	6 953	54,2	355	7 062	2 997
DS BUYE	99,4	4 834	235	0	5 069	9 530	50,7	118	5 187	4 333	45,5	123	3 812	2 096
DS RUTANA	99,1	3 046	100	6	3 152	8 721	34,9	47	3 199	2 703	31,0	253	730	695
DS GIHOFI	100,0	4 882	188	13	5 083	9 351	52,2	68	5 151	3 884	41,5	370	1 896	328
DS BUTEZI	100,0	3 750	288	2	4 040	5 547	67,6	1 769	5 809	2 830	51,0	442	415	1 010
DS KINYINYA	100,0	12 240	475	7	12 722	11 056	110,7	2 075	14 797	8 934	80,8	2 439	1 654	1 840
DS RUYIGI	100,0	3 524	374	0	3 898	5 101	69,1	87	3 985	2 254	44,2	692	1 167	532
Total	93,0	247 688	16 051	197	263 936	436 402	56,8	23 971	287 907	213 850	49,0	37 872	119 164	39 130

Taux de couverture en CPON au niveau national	1 ^{ère} CPON	CPON dans les 15 jours post accouchement
	60,4	49,0

Commentaire :

Près de 60% des femmes attendues en Consultation Post Natale (CPON) ont fréquenté au moins une visite. 15% d'entre elles ont adhéré à la PF.

Méthode de calcul :

- Le taux de couverture en CPoN niveau district = Nombre de femmes vues en 1^{ère} consultation postnatale en provenance du district / Accouchements attendus
- Le taux de couverture en CPON dans les 15 jours post accouchement = Le nombre de femmes qui sont venues en CPON dans les 15 jours post accouchement / Accouchements attendus x 100
- Le taux de couverture en CPoN niveau national = Nombre de femmes vues en 1^{ère} consultation postnatale (en provenance du district+en provenance du hors district) / Accouchements attendus x 100

5.12. La planification familiale

5.12.1. Les acceptantes des méthodes contraceptives modernes dans les centres de santé

District sanitaire	% rap- rendus	Les méthodes hormonales						Les méthodes mécaniques		Les barrières						Total			Autres méthodes		
		Pilules		Injectables		Implants		DIU		Préservatifs masculins		Préservatifs féminins		Spermicides		NA	AA	Total (NA+AA)	NA	AA	Total (NA+AA)
		NA	AA	NA	AA	NA	AA	NA	AA	NA	AA	NA	AA	NA	AA						
DS BUBANZA	95,1	816	1 780	2 403	5 050	1 893	181	229	80	333	78	2	0	0	0	5 676	7 169	12 845	3	0	3
DS MPANDA	69,6	1 078	1 095	4 971	8 269	2 216	43	678	116	520	68	2	0	0	0	9 465	9 591	19 056	0	0	0
DS ZONE NORD	40,2	1 720	2 522	8 984	21 406	1 293	356	221	109	779	317	2	3	0	0	12 999	24 713	37 712	44	6	50
DS ZONE CENTRE	98,1	1 752	3 584	3 876	11 040	1 438	379	937	336	417	438	34	17	0	0	8 454	15 794	24 248	51	66	117
DS ZONE SUD	56,3	946	1 443	3 151	7 421	642	23	51	3	263	81	0	0	0	0	5 053	8 971	14 024	218	237	455
DS KABEZI	94,7	442	493	1 390	2 754	559	7	118	36	196	31	0	1	0	0	2 705	3 322	6 027	89	58	147
DS RWIBAGA	99,2	173	623	457	2 122	312	6	11	5	45	9	0	0	0	0	998	2 765	3 763	12	1	13
DS ISALE	92,9	1 414	2 262	4 992	12 315	1 273	7	221	2	850	330	1	0	1	1	8 752	14 917	23 669	45	2	47
DS BURURI	88,1	533	999	2 083	5 586	1 373	169	797	437	317	92	5	0	0	0	5 108	7 283	12 391	26	0	26
DS MATANA	92,9	526	678	1 946	4 437	1 072	41	357	56	308	41	13	0	0	0	4 222	5 253	9 475	4	1	5
DS RUMONGE	75,0	1 581	1 546	7 721	9 996	3 625	381	861	100	1 142	239	35	1	4	0	14 969	12 263	27 232	89	31	120
DS CANKUZO	100,0	891	1 329	2 742	6 943	1 190	120	122	30	483	149	13	1	0	0	5 441	8 572	14 013	27	1	28
DS MURURE	100,0	1 398	643	2 021	2 963	1 007	1	52	1	261	24	11	0	0	0	4 750	3 632	8 382	43	36	79
DS CIBITOKÉ	97,2	3 914	1 687	8 160	7 346	2 798	284	1 119	143	1 191	229	19	6	1	0	17 202	9 695	26 897	22	2	24
DS MABAYI	99,3	1 646	1 026	4 238	5 292	2 486	90	539	60	728	147	17	1	0	0	9 654	6 616	16 270	31	0	31
DS GITEGA	96,5	1 222	2 269	3 362	10 022	1 065	252	165	60	415	162	5	0	0	0	6 234	12 765	18 999	60	58	118
DS KIBUYE	99,4	597	732	2 210	6 663	1 062	155	98	7	104	61	1	1	0	0	4 072	7 619	11 691	1	0	1
DS MUTAHO	98,5	626	1 506	1 930	7 678	549	72	64	57	197	51	0	0	0	0	3 366	9 364	12 730	39	100	139
DS RYANSORO	99,4	451	352	1 262	2 672	757	94	43	4	131	19	1	0	0	0	2 645	3 141	5 786	24	23	47
DS BUHIGA	99,4	1 515	2 153	5 981	11 446	1 890	109	502	70	200	44	6	1	0	34	10 094	13 857	23 951	135	551	686
DS NYABIKERE	98,5	638	1 134	3 411	10 279	1 506	90	193	129	261	125	7	3	0	0	6 016	11 760	17 776	26	7	33
DS KAYANZA	96,7	1 506	2 946	5 968	19 890	747	153	110	26	538	192	32	6	0	0	8 901	23 213	32 114	77	154	231
DS MUSEMA	98,3	1 266	3 823	3 333	15 094	579	107	59	39	202	92	4	2	0	0	5 443	19 157	24 600	86	2	88
DS GAHOMBO	100,0	645	1 369	2 813	9 432	627	43	87	45	978	533	7	61	0	0	5 157	11 483	16 640	11	182	193
DS KIRUNDO	94,6	1 992	2 010	5 206	7 765	2 281	319	70	8	1 160	518	18	5	0	0	10 727	10 625	21 352	181	374	555
DS MUKENKE	100,0	1 263	661	3 386	6 588	1 075	58	94	5	423	78	14	3	0	0	6 255	7 393	13 648	41	6	47
DS VUMBI	100,0	1 042	1 371	3 982	10 255	1 089	218	807	29	228	58	0	0	0	0	7 148	11 931	19 079	102	54	156
DS BUSONI	100,0	402	446	2 991	4 627	845	52	104	7	375	60	9	0	3	0	4 729	5 192	9 921	70	2	72
DS MAKAMBA	95,7	793	846	2 660	5 180	1 117	48	156	8	389	128	10	1	4	0	5 129	6 211	11 340	38	5	43
DS NYANZA-LAC	87,8	964	848	3 422	5 287	3 001	247	501	1	390	80	16	6	0	0	8 294	6 469	14 763	12	2	14
DS MURAMVYA	88,5	1 027	2 705	2 268	7 350	729	280	248	16	154	101	0	0	0	0	4 426	10 452	14 878	0	2	2
DS KIGANDA	100,0	936	1 046	2 767	5 157	917	351	59	20	276	101	1	0	0	0	4 956	6 675	11 631	4	0	4
DS MUYINGA	99,7	1 060	1 268	5 602	9 698	3 080	480	905	296	280	111	6	2	0	0	10 933	11 855	22 788	239	150	389
DS GASHOHO	98,8	718	935	4 789	9 500	1 416	303	158	47	238	51	29	10	0	0	7 348	10 846	18 194	354	1 264	1 618

District sanitaire	% rap. rendus	Les méthodes hormonales						Les méthodes mécaniques		Les barrières						Total			Autres méthodes		
		Pilules		Injectables		Implants		DIU		Préservatifs masculins		Préservatifs féminins		Spermicides		NA	AA	Total (NA+AA)	NA	AA	Total (NA+AA)
		NA	AA	NA	AA	NA	AA	NA	AA	NA	AA	NA	AA								
DS GITERANYI	98,4	1 541	2 023	7 350	14 761	2 254	485	323	134	681	266	33	7	0	0	12 182	17 676	29 858	7	30	37
DS KIBUMBU	100,0	749	781	1 244	3 862	1 083	28	103	2	197	97	0	0	0	0	3 376	4 770	8 146	3	0	3
DS FOTA	100,0	713	484	838	1 737	638	37	57	0	190	36	6	0	0	0	2 442	2 294	4 736	7	0	7
DS NGOZI	99,8	1 712	3 101	9 119	33 870	2 694	838	722	197	377	220	9	1	0	0	14 633	38 227	52 860	88	5	93
DS KIREMBA	92,1	1 010	834	10 100	19 856	1 688	184	1 000	101	256	57	10	2	11	6	14 075	21 040	35 115	3	0	3
DS BUYE	91,1	536	880	6 373	16 406	1 460	144	1 277	132	79	30	1	0	0	0	9 726	17 592	27 318	2	1	3
DS RUTANA	99,1	793	639	2 489	4 885	1 270	62	124	1	121	14	30	0	0	0	4 827	5 601	10 428	33	0	33
DS GIHOFI	100,0	928	917	4 062	6 225	920	42	105	4	335	96	1	1	0	0	6 351	7 285	13 636	7	0	7
DS BUTEZI	100,0	474	305	1 798	3 613	3 131	282	356	52	473	13	6	0	0	0	6 238	4 265	10 503	0	0	0
DS KINYINYA	100,0	1 370	1 832	6 169	11 277	2 400	619	1 359	201	421	118	1	0	0	0	11 720	14 047	25 767	18	0	18
DS RUYIGI	100,0	582	348	2 122	1 890	1 232	26	220	3	161	10	0	4	0	0	4 317	2 281	6 598	98	48	146
Total	90,5	47 901	62 274	178 142	395 905	66 279	8 266	16 382	3 215	18 063	5 795	417	146	24	41	327 208	475 642	802 850	2 470	3 461	5 931

Commentaire :

Les méthodes hormonales injectables sont demeurées les plus utilisées pour le planning familial. Cependant il y a de nouvelles acceptantes pour les autres méthodes comme les pilules, les implants et les DIU.

5.12.2. Les quantités de contraceptifs distribués dans les centres de santé

District sanitaire	% rap. rendus	Quantités distribuées						
		Pilules	Injectables	Implants	DIU	Préservatifs masculins	Préservatifs féminins	Spermicides
DS BUBANZA	95,1	7 815	7 453	1 908	228	9 843	48	0
DS MPANDA	69,6	6 662	13 220	2 229	1 025	10 879	40	0
DS ZONE NORD	40,2	12 305	29 966	1 639	561	10 419	11	0
DS ZONE CENTRE	98,1	16 416	14 897	1 817	1 262	23 577	798	0
DS ZONE SUD	56,3	7 662	10 252	604	122	6 729	0	0
DS KABEZI	94,7	3 049	4 081	567	185	2 672	24	0
DS RWIBAGA	99,2	1 719	2 531	313	12	1 312	0	0
DS ISALE	92,9	12 101	17 255	1 237	384	23 742	2	4
DS BURURI	88,1	4 572	7 657	1 462	861	9 927	34	0
DS MATANA	92,9	1 454	3 077	428	130	1 696	5	0
DS RUMONGE	75,0	10 311	17 533	4 118	947	28 193	482	20
DS CANKUZO	100,0	5 738	9 438	1 261	125	7 052	260	0
DS MURURE	100,0	6 040	4 995	978	53	6 984	148	0
DS CIBITOKÉ	97,2	75 371	16 970	3 140	1 254	25 068	378	10
DS MABAYI	99,3	7 274	9 529	2 526	661	19 967	277	0
DS GITEGA	96,5	10 821	13 707	1 249	218	13 711	68	0
DS KIBUYE	99,4	4 590	8 898	1 197	100	3 126	48	0
DS MUTAHO	98,5	6 702	9 229	574	69	5 616	0	0
DS RYANSORO	99,4	3 057	3 906	854	46	3 518	10	0
DS BUHIGA	99,4	10 225	17 153	1 958	589	5 210	65	0
DS NYABIKERE	98,5	5 464	13 935	1 533	203	9 773	83	0
DS KAYANZA	96,7	17 965	25 753	898	222	12 403	432	0
DS MUSEMA	98,3	14 554	17 814	663	74	7 063	97	0
DS GAHOMBO	100,0	5 967	12 305	846	592	36 128	1 536	0
DS KIRUNDO	94,6	11 988	12 971	2 591	70	18 479	447	0
DS MUKENKE	100,0	5 591	9 947	1 127	98	11 456	382	0
DS VUMBI	100,0	6 608	14 110	1 307	818	7 298	0	0
DS BUSONI	100,0	2 568	7 495	883	110	10 037	136	1
DS MAKAMBA	95,7	4 966	7 840	1 137	183	10 844	66	32
DS NYANZA-LAC	87,8	5 396	8 644	3 734	729	10 395	231	0
DS MURAMVYA	88,5	15 654	9 226	826	251	5 696	0	0
DS KIGANDA	100,0	28 035	7 818	1 224	401	5 724	15	0
DS MUYINGA	99,7	6 959	15 111	3 436	1 424	8 938	169	0
DS GASHOHO	98,8	4 938	14 228	1 695	249	6 841	757	0
DS GITERANYI	98,4	9 833	22 313	2 784	456	21 322	1 036	0
DS KIBUMBU	100,0	4 844	4 967	1 103	104	6 842	0	0
DS FOTA	100,0	3 572	2 562	673	55	5 344	89	0
DS NGOZI	99,8	14 384	42 987	3 600	958	14 781	196	0
DS KIREMBA	92,1	5 762	29 554	1 870	1 268	6 669	257	18

District sanitaire	% rap. rendus	Quantités distribuées						
		Pilules	Injectables	Implants	DIU	Préservatifs masculins	Préservatifs féminins	Spermicides
DS BUYE	91,1	3 993	23 031	1 614	1 404	2 663	0	0
DS RUTANA	99,1	4 258	7 367	1 330	147	4 751	117	0
DS GIHOFI	100,0	5 441	10 025	911	148	5 945	48	0
DS BUTEZI	100,0	3 976	5 401	3 462	389	3 260	36	0
DS KINYINYA	100,0	8 937	18 020	3 148	1 675	13 314	48	0
DS RUYIGI	100,0	3 574	4 011	1 252	219	3 754	112	0
Total	90,5	419 111	569 182	73 706	21 079	468 961	8 988	85

Commentaire : voir tableau précédent.

5.12.3. Les implants et DIU retirés

District sanitaire	% rap. rendus	Retirés	
		Implants	DIU
DS BUBANZA	95,1	390	121
DS MPANDA	69,6	431	102
DS ZONE NORD	40,2	597	79
DS ZONE CENTRE	98,1	898	436
DS ZONE SUD	56,3	284	15
DS KABEZI	94,7	98	27
DS RWIBAGA	99,2	25	7
DS ISALE	92,9	377	163
DS BURURI	88,1	83	43
DS MATANA	92,9	14	0
DS RUMONGE	75,0	703	86
DS CANKUZO	100,0	417	103
DS MURORE	100,0	795	105
DS CIBITOKÉ	97,2	516	112
DS MABAYI	99,3	311	93
DS GITEGA	96,5	982	139
DS KIBUYE	99,4	560	119
DS MUTAHO	98,5	447	35
DS RYANSORO	99,4	390	30
DS BUHIGA	99,4	727	147
DS NYABIKERE	98,5	728	205
DS KAYANZA	96,7	498	80
DS MUSEMA	98,3	389	390
DS GAHOMBO	100,0	879	241
DS KIRUNDO	94,6	465	102
DS MUKENKE	100,0	260	61
DS VUMBI	100,0	376	221
DS BUSONI	100,0	361	181
DS MAKAMBA	95,7	332	68
DS NYANZA-LAC	87,8	385	64
DS MURAMVYA	88,5	82	21
DS KIGANDA	100,0	133	37
DS MUYINGA	99,7	942	198
DS GASHOHO	98,8	610	121
DS GITERANYI	98,4	648	193
DS KIBUMBU	100,0	192	113
DS FOTA	100,0	52	21
DS NGOZI	99,8	953	442
DS KIREMBA	92,1	647	395
DS BUYE	91,1	228	278
DS RUTANA	99,1	431	68

District sanitaire	% rap. rendus	Retirés	
		Implants	DIU
DS GIHOFI	100,0	305	46
DS BUTEZI	100,0	560	93
DS KINYINYA	100,0	424	202
DS RUYIGI	100,0	250	26
Total	90,5	20 175	5 829

5.12.4. Le nombre de complications par méthode contraceptive

District sanitaire	% rap. rendus	Nombre de complications par méthode						
		Pilules	Injectables	Implants	DIU	Préservatifs Masculins	Préservatifs Féminins	Spermicides
DS BUBANZA	95,1	5	117	159	20	0	0	0
DS MPANDA	69,6	1	49	75	18	0	0	0
DS ZONE NORD	40,2	3	196	137	2	0	0	0
DS ZONE CENTRE	98,1	6	136	195	26	0	0	0
DS ZONE SUD	56,3	1	20	8	2	0	0	0
DS KABEZI	94,7	2	18	10	2	0	0	0
DS RWIBAGA	99,2	0	0	1	0	0	0	0
DS ISALE	92,9	6	73	57	0	0	0	0
DS BURURI	88,1	0	21	7	1	0	0	0
DS MATANA	92,9	1	51	1	0	0	0	0
DS RUMONGE	75,0	9	375	150	12	12	10	0
DS CANKUZO	100,0	18	111	129	3	0	0	0
DS MURURE	100,0	6	180	198	3	0	0	0
DS CIBITOKÉ	97,2	70	152	100	14	0	0	0
DS MABAYI	99,3	18	57	67	11	0	1	0
DS GITEGA	96,5	23	138	142	3	1	0	0
DS KIBUYE	99,4	12	29	39	1	2	0	0
DS MUTAHO	98,5	7	60	119	0	0	0	0
DS RYANSORO	99,4	0	9	2	0	0	0	0
DS BUHIGA	99,4	18	162	79	8	1	0	0
DS NYABIKERE	98,5	6	54	78	8	0	0	0
DS KAYANZA	96,7	1	317	77	2	0	0	0
DS MUSEMA	98,3	4	12	26	1	0	0	0
DS GAHOMBO	100,0	6	16	11	1	0	0	0
DS KIRUNDO	94,6	13	151	148	12	0	0	0
DS MUKENKE	100,0	2	85	94	6	0	0	0
DS VUMBI	100,0	4	221	137	13	0	0	0
DS BUSONI	100,0	6	109	61	4	0	0	0
DS MAKAMBA	95,7	12	65	66	2	1	0	0
DS NYANZA-LAC	87,8	1	121	121	13	0	0	0
DS MURAMVYA	88,5	16	10	8	6	0	0	0
DS KIGANDA	100,0	2	4	13	1	0	0	0
DS MUYINGA	99,7	10	347	331	55	0	0	0
DS GASHOHO	98,8	14	134	118	14	0	0	0
DS GITERANYI	98,4	27	461	279	29	0	0	0
DS KIBUMBU	100,0	19	77	50	7	2	0	0
DS FOTA	100,0	14	8	3	2	0	0	0
DS NGOZI	99,8	57	376	152	44	1	0	0

District sanitaire	% rap. rendus	Nombre de complications par méthode						
		Pilules	Injectables	Implants	DIU	Préservatifs Masculins	Préservatifs Féminins	Spermicides
DS KIREMBA	92,1	4	170	119	39	1	0	0
DS BUYE	91,1	0	110	33	18	0	0	0
DS RUTANA	99,1	14	24	123	1	0	0	0
DS GIHOFI	100,0	10	45	58	3	0	0	0
DS BUTEZI	100,0	5	36	28	6	0	0	0
DS KINYINYA	100,0	36	173	104	53	0	0	0
DS RUYIGI	100,0	14	29	38	1	0	0	0
Total	90,5	503	5 109	3 951	467	21	11	0

Comparativement aux tableaux précédents des quantités distribuées, les complications par méthode enregistrées sont plus élevées pour les implants (5,3%), les DIU (2,2%) et les injectables (0,9%).

5.12.5. Les données du PNSR pour le calcul des indicateurs sur le planning familial

a. Taux d'évolution des nouvelles acceptantes

Province sanitaire	Nouvelles acceptantes en 2013	Nouvelles acceptantes en 2014	Taux d'évolution des nouvelles acceptantes en 2014
BUBANZA	12404	14108	12,1
BUJUMBURA RURAL	13221	12350	-7,1
BUJUMBURA URBAIN	26039	25409	-2,5
BURURI	17689	22213	20,4
CANKUZO	11615	9417	-23,3
CIBITOKÉ	17568	16769	-4,8
GITEGA	15518	16659	6,8
KARUZI	17614	15950	-10,4
KAYANZA	18457	18444	-0,1
KIRUNDO	27716	24914	-11,2
MAKAMBA	21270	15986	-33,1
MURAMVYA	8513	8305	-2,5
MUYINGA	34360	32977	-4,2
MWARO	4105	5679	27,7
NGOZI	42998	37891	-13,5
RUTANA	11185	10705	-4,5
RUYIGI	22042	21612	-2,0
Total	322314	309388	-4,2

Source : Résultats du traitement statistique des données collectées et analysées par le service SRE du PNSR (Rapport annuel 2014, page 28)

b. Evolution du nombre des nouvelles utilisatrices des méthodes modernes de PF de 2000 à 2014

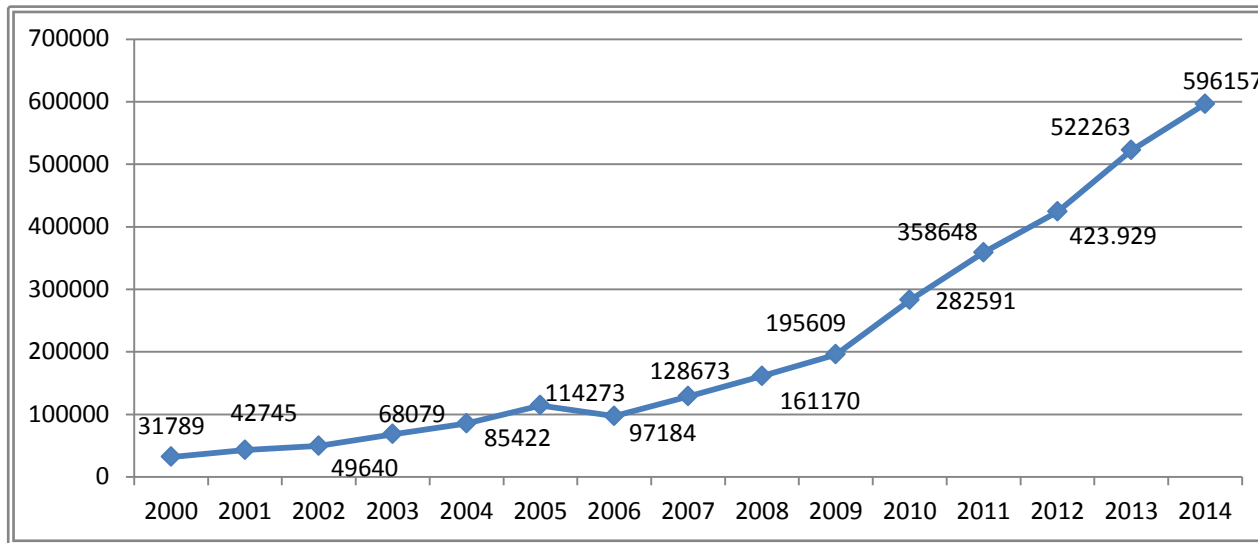

Source : Résultats du traitement statistique des données collectées et analysées par le service SRE du PNSR (Rapport annuel 2014, page 50)

c. Quantités des contraceptifs utilisés en 2014 et anciens cas de DIU et Implant posés ainsi que les CCV effectués par province

Province	DMPA	Implant	DIU	COC	COP	CCV
BUBANZA	19734	4192	840	6184	1261	33
BUJUMBURA URBAIN	54139	3794	1482	27516	4847	44
BUJUMBURA RURAL	24292	2142	356	11517	3578	22
BURURI	30977	6440	1964	14620	2049	4
CIBITOKÉ	18803	5174	1576	6849	1705	27
CANKUZO	14207	2212	176	8437	3457	1
GITEGA	36009	4218	467	20306	3087	93
KIRUNDO	42714	5039	1094	17546	4815	18
KARUZI	33044	4063	782	10939	3281	34
KAYANZA	58245	2364	433	29601	3557	73
MAKAMBA	19228	5637	864	9317	2288	42
MURAMVYA	17631	2070	345	7944	3333	6
MWARO	7432	1772	175	5793	2273	0
MUYINGA	56825	8404	1904	19045	7577	38
NGOZI	101440	7388	3504	18169	7660	307
RUTANA	18106	2295	265	6911	3549	0
RUYIGI	27870	7648	2181	10530	3584	326
Total	580696	74852	18408	231224	61901	1068

Source : Résultats du traitement statistique des données collectées et analysées par le PNSR (Rapport annuel 2014 du PNSR, page34)

d. Analyse évolutive de l'utilisation de certains produits contraceptifs

Evolution du nombre de DIU posés de 2000 à 2014

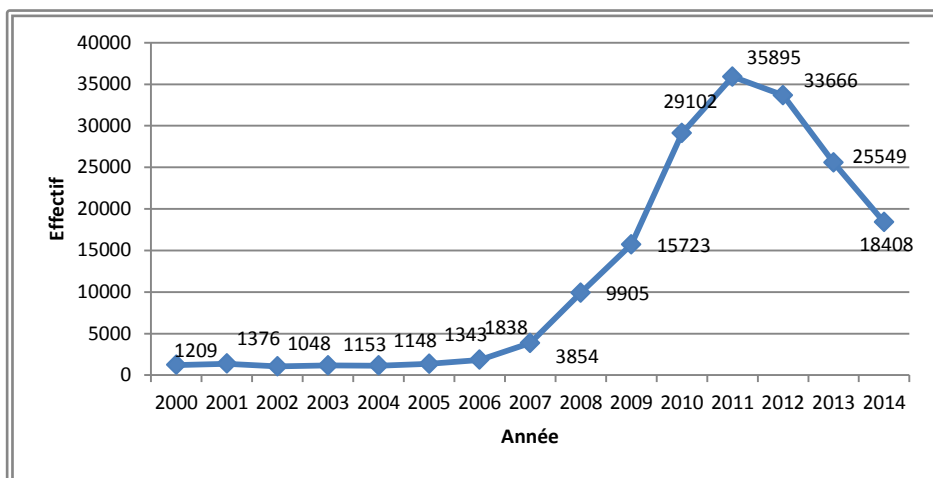

Source : Résultats du traitement statistique des données collectées et analysées par le PNSR

Evolution de la quantité de DMPA utilisée de 2005 à 2014

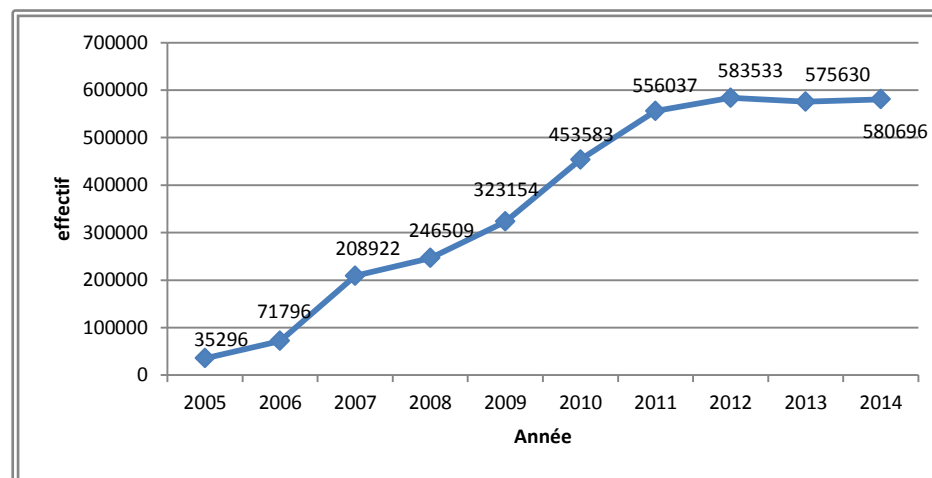

Source : Résultats du traitement statistique des données collectées et analysées par le PNSR

Evolution du nombre d'implant sous cutané insérés de 2008 à 2014

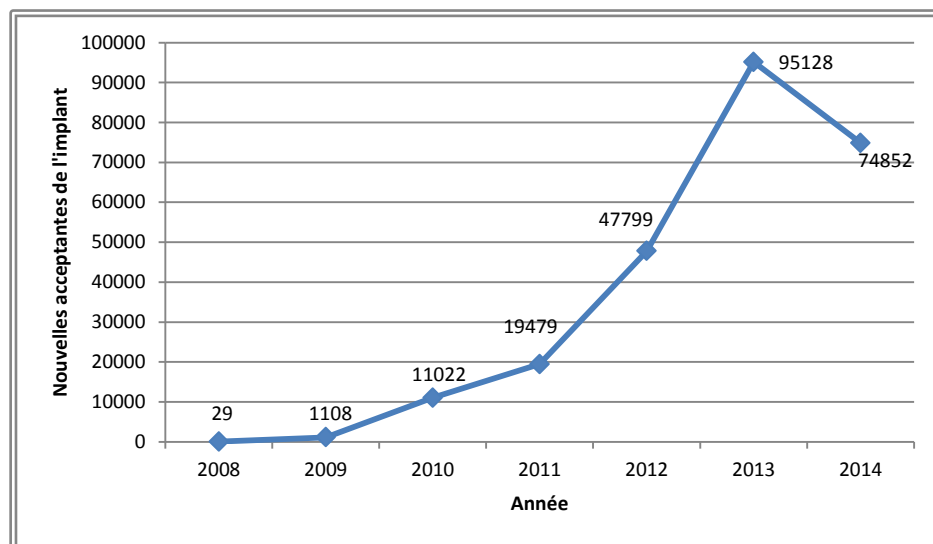

Source : Résultats du traitement statistique des données collectées et analysées par le PNSR

Evolution de la distribution des préservatifs de 2005 à 2014

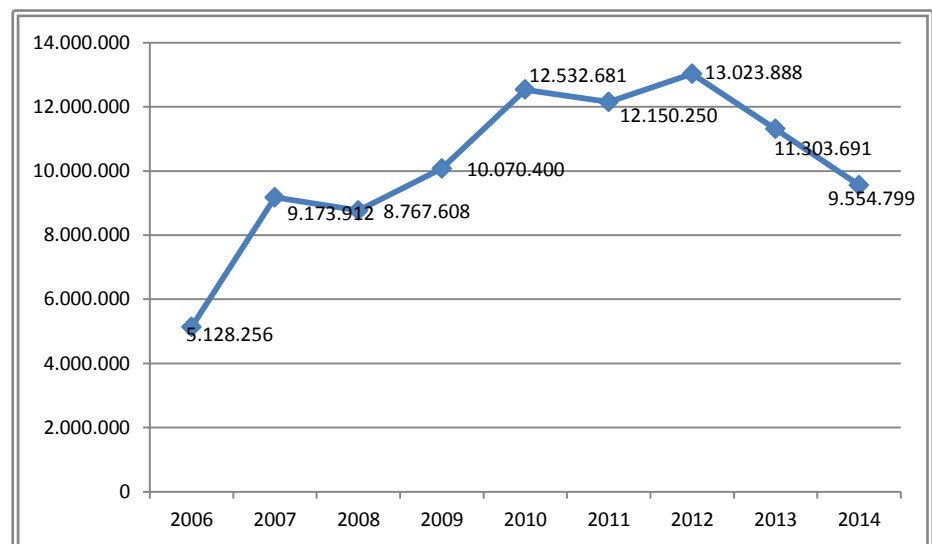

Source : Résultats du traitement statistique des données collectées et analysées par le PNSR

e. Indice CAP par province

Province	DMPA	Implant	DIU	COC	COP	Condoms	CCV	Total	%
BUBANZA	4934	14672	2940	476	97	3916	330	27365	4,8
BUJUMBURA RURAL	6105	7567	1281	912	275	3065	220	19426	3,4
BUJUMBURA URBAIN	13582	13297	5191	2123	374	4107	440	39112	6,9
BURURI	7667	22474	6857	1106	157	4995	40	43295	7,6
CANKUZO	3552	7742	616	649	266	1628	10	14463	2,5
CIBITOKÉ	4700	18088	5495	526	131	2517	270	31727	5,6
GITEGA	9044	14795	1638	1549	240	1764	930	29959	5,3
KARUZI	8434	14546	2765	862	255	2482	340	29684	5,2
KAYANZA	14504	8232	1509	2268	272	5525	730	33040	5,8
KIRUNDO	10595	17378	3808	1339	370	5848	180	39518	7,0
MAKAMBA	4807	19730	3024	717	176	2989	420	31862	5,6
MURAMVYA	4373	7221	1204	611	253	768	60	14490	2,5
MUYINGA	14206	29414	6664	1465	583	3536	380	56248	9,9
MWARO	1858	6202	613	446	175	1645	0	10938	1,9
NGOZI	25328	25834	12264	1396	589	5626	3070	74107	13,0
RUTANA	4527	8033	928	532	273	7299	0	21590	3,8
RUYIGI	6961	26761	7634	809	275	5988	3260	51688	9,1
Total	145174	261982	64428	17786	4762	63699	10680	568511	100
%	25,5	46,1	11,3	3,1	0,8	11,2	1,9	100	

Source : Résultats du traitement statistique des données collectées et analysées par le PNSR (Rapport 2014 du PNSR, page 45)

Indice CAP = Nombre de couples années protégés / Femme en âge de procréer x100 (568 511/2 200 578 = 25,8%)

Méthode de calcul

(Nb coc et cop /13+ condoms /150+(diu 2013*3,5) +((Implant de 2013*3,5) + Spermicide /120 + DMPA/4 + CCV2013*10

Méthode de contraception	Contraceptifs nécessaires pour protéger un couple pendant une année	Facteur de conversion
Pilules	13 plaquettes ou cycles	janv-13
Norethistérone	6 injections car deux mois de protection par injection	01-juin
Medroxyprogesterone (DMPA)	4 injections car trois mois de protection par injection	01-avr
Préservatifs	150 préservatifs car utilisés pendant la période féconde seulement	1/150
Spermicides	120 comprimés utilisés aussi pendant la période féconde	1/120
DIU	Une insertion de stérilet protège en moyenne 3,5 femmes dans une année	*3,5
Implant	Une insertion d'implant protège en moyenne 3,5 femmes dans une année	*3,5
CCV	1 cas de stérilisation masculine ou féminine vaut en moyenne 10 couples protégés dans une année	*10

f. Le nombre d'utilisateurs de méthodes contraceptives par province sanitaire pour l'année 2014

Province	DMPA	Implant	DIU	COC	COP	Condoms	CCV	Total	%
BUBANZA	4934	8814	8700	476	97	3916	33	26970	4,5
BUJUMBURA RURAL	6105	7045	4710	912	275	3065	22	22135	3,7
BUJUMBURA URBAIN	13582	16862	8514	2123	374	4107	44	45605	7,6
BURURI	7667	12099	7674	1106	157	4995	4	33702	5,7
CANKUZO	3552	7831	2397	649	266	1628	1	16324	2,7
CIBITOKÉ	4700	13375	9192	526	131	2517	27	30468	5,1
GITEGA	9044	14831	3435	1549	240	1764	93	30956	5,2
KARUSI	8434	11833	6653	862	255	2482	34	30553	5,1
KAYANZA	14504	10894	5427	2268	272	5525	73	38963	6,5
KIRUNDO	10595	15319	13395	1339	370	5848	18	46884	7,9
MAKAMBA	4807	19000	4379	717	176	2989	42	32110	5,4
MURAMVYA	4373	4124	3367	611	253	768	6	13502	2,3
MUYINGA	14206	21438	14956	1465	583	3536	38	56222	9,4
MWARO	1858	3352	1989	446	175	1645	0	9464	1,6
NGOZI	25328	25780	33874	1396	589	5626	307	92900	15,6
RUTANA	4527	6348	2113	532	273	7299	0	21091	3,5
RUYIGI	6961	20627	13321	809	275	5988	326	48307	8,1
Total	145174	219572	144096	17786	4762	63699	1068	596157	100
%	24,4	36,8	24,2	3,0	0,8	10,7	0,2	100	

Source : Résultats du traitement statistique des données collectées et analysées par le PNSR (Rapport 2013 PNSR, page 95)

g. Analyse comparative de l'évolution du Taux de Prévalence contraceptive (TPC) par province sanitaire

Province	TPC 2013	TPC 2014	Evolution du TPC en termes absolus
BUBANZA	27,6	34,6	7
BUJUMBURA Rural	18,7	18,5	-0,2
BUJUMBURA Urbain	45	42,7	-2,3
BURURI	21,2	27,4	6,2
CANKUZO	32,5	33,1	0,6
CIBITOKÉ	27,3	30,8	3,5
GITEGA	20	19,9	-0,1
KARUSI	28,2	32,5	4,3
KAYANZA	28,8	31,1	2,3
KIRUNDO	30,1	34,8	4,7
MAKAMBA	28,8	34,7	5,9
MURAMVYA	23,8	21,4	-2,4
MUYINGA	35,3	41,4	6,1
MWARO	12,7	16,1	3,4
NGOZI	60,1	62,3	2,2
RUTANA	22,5	27,2	4,7
RUYIGI	44,2	53,0	8,8
TOTAL	30,8	34,3	3,5

Source : Résultats du traitement statistique des données collectées et analysées par le PNSR (Rapport 2014 du PNSR, page 55)

Méthode de calcul = Taux de prévalence contraceptive = Le nombre d'utilisateurs des méthodes contraceptives / Le nombre de femmes à risque de grossesse x100

Evolution de la prévalence contraceptive avec condoms de 2000 à 2014

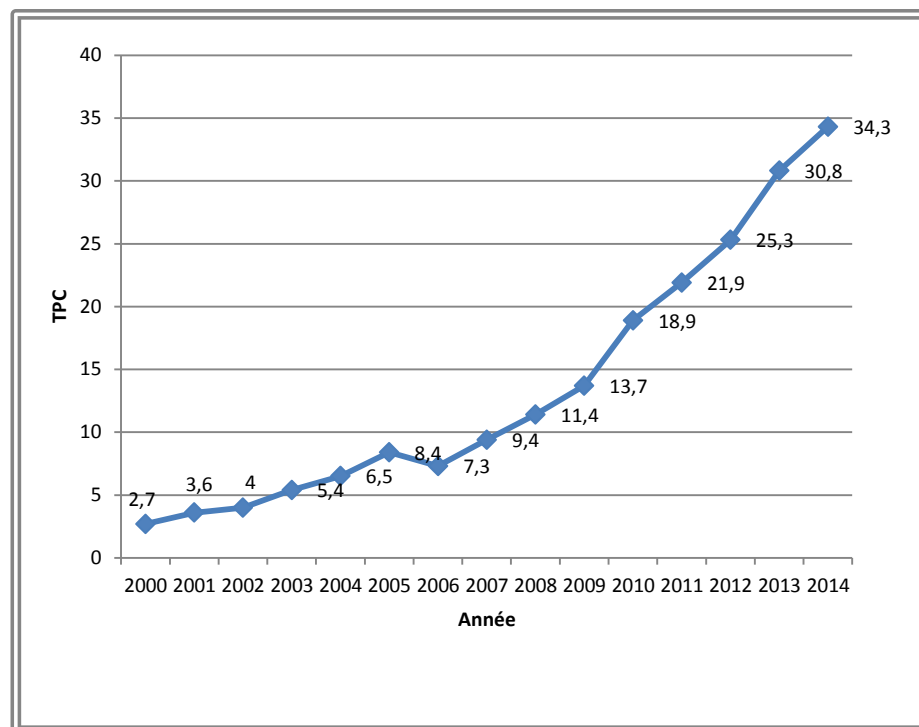

Source : Résultats du traitement statistique des données collectées et analysées par le PNSR (Rapport 2014 PNSR, page 60)

5.13. La surveillance de la croissance chez les enfants, le contrôle de la malnutrition et la réhabilitation nutritionnelle

5.13.1. Surveillance de la croissance chez l'enfant (0 à 59 mois)

District sanitaire	% rap. rendus	Nouveaux cas (NC)				Anciens cas (AC)	Total (AC+NC)	Couverture en utilisation de la surveillance infantile au niveau des districts sanitaires (0-59 mois)	
		En provenance du district	En provenance du hors district	En provenance du hors Burundi	Total			Population cible	Taux d'utilisation
DS BUBANZA	95,1	23 095	1 524	0	24 619	27 692	52 311	34 234	67,5
DS MPANDA	49,6	8 754	727	0	9 481	23 145	32 626	35 525	24,6
DS ZONE NORD	48,9	23 350	974	1	24 325	17 728	42 053	51 369	45,5
DS ZONE CENTRE	98,1	5 087	4 017	3	9 107	17 688	26 795	25 470	20,0
DS ZONE SUD	54,9	9 308	456	1	9 765	17 359	27 124	25 763	36,1
DS KABEZI	94,7	96 059	9 594	0	105 653	14 392	120 045	37 964	253,0
DS RWIBAGA	99,2	36 781	5 241	9	42 031	14 853	56 884	21 297	172,7
DS ISALE	92,9	168 309	12 936	1	181 246	34 208	215 454	55 468	303,4
DS BURURI	83,4	9 695	2 481	6	12 182	9 950	22 132	23 382	41,5
DS MATANA	92,3	10 081	1 121	10	11 212	24 488	35 700	41 234	24,4
DS RUMONGE	74,5	27 583	1 271	7	28 861	34 826	63 687	53 845	51,2
DS CANKUZO	100,0	10 129	892	5	11 026	20 693	31 719	25 013	40,5
DS MURURE	100,0	9 758	491	0	10 249	27 183	37 432	22 220	43,9
DS CIBITOKÉ	97,2	59 326	2 601	0	61 927	36 825	98 752	47 438	125,1
DS MABAYI	99,3	39 458	2 242	3	41 703	31 641	73 344	47 583	82,9
DS GITEGA	94,9	23 649	3 743	19	27 411	48 295	75 706	47 058	50,3
DS KIBUYE	99,4	49 831	12 458	0	62 289	32 524	94 813	39 375	126,6
DS MUTAHO	98,5	17 645	935	0	18 580	43 459	62 039	35 855	49,2
DS RYANSORO	100,0	15 204	1 139	0	16 343	16 796	33 139	27 379	55,5
DS BUHIGA	99,4	12 914	677	422	14 013	55 313	69 326	47 782	27,0
DS NYABIKERE	98,5	15 589	1 303	0	16 892	43 704	60 596	42 288	36,9
DS KAYANZA	95,9	22 015	1 034	5	23 054	68 312	91 366	44 874	49,1
DS MUSEMA	98,3	19 403	919	0	20 322	43 376	63 698	41 222	47,1
DS GAHOMBO	99,4	6 613	391	0	7 004	41 221	48 225	34 717	19,0
DS KIRUNDO	94,6	8 864	683	0	9 547	34 357	43 904	37 636	23,6
DS MUKENKE	100,0	16 654	3 968	0	20 622	15 263	35 885	25 620	65,0
DS VUMBI	100,0	15 779	1 626	203	17 608	48 929	66 537	36 388	43,4
DS BUSONI	100,0	25 003	394	40	25 437	18 844	44 281	30 012	83,3
DS MAKAMBA	95,7	41 408	435	62	41 905	59 867	101 772	37 016	111,9
DS NYANZA-LAC	75,1	10 675	148	61	10 884	31 038	41 922	51 910	20,6
DS MURAMVYA	91,7	17 321	2 847	8	20 176	34 450	54 626	30 408	57,0
DS KIGANDA	100,0	11 426	572	0	11 998	18 975	30 973	29 974	38,1
DS MUYINGA	99,7	14 778	1 041	0	15 819	42 888	58 707	48 742	30,3

District sanitaire	% rap. rendus	Nouveaux cas (NC)				Anciens cas (AC)	Total (AC+NC)	Couverture en utilisation de la surveillance infantile au niveau des districts sanitaires (0-59 mois)	
		En provenance du district	En provenance du hors district	En provenance du hors Burundi	Total			Population cible	Taux d'utilisation
DS GASHOHO	98,8	8 950	2 726	0	11 676	57 376	69 052	30 565	29,3
DS GITERANYI	98,4	15 544	125	0	15 669	49 904	65 573	51 205	30,4
DS KIBUMBU	100,0	10 049	997	0	11 046	15 687	26 733	29 638	33,9
DS FOTA	100,0	9 155	1 043	0	10 198	10 652	20 850	26 731	34,2
DS NGOZI	99,8	17 437	1 194	344	18 975	59 582	78 557	51 188	34,1
DS KIREMBA	100,0	23 853	1 012	50	24 915	47 167	72 082	48 871	48,8
DS BUYE	99,4	6 786	290	0	7 076	48 913	55 989	36 295	18,7
DS RUTANA	99,1	6 696	181	282	7 159	27 078	34 237	33 215	20,2
DS GIHOFI	100,0	16 605	1 581	29	18 215	32 896	51 111	35 612	46,6
DS BUTEZI	100,0	5 916	95	1	6 012	22 964	28 976	21 125	28,0
DS KINYINYA	100,0	23 613	6 516	1	30 130	17 413	47 543	42 107	56,1
DS RUYIGI	100,0	9 387	1 770	88	11 245	12 421	23 666	19 427	48,3
Total	90,2	1 035 535	98 411	1 661	1 135 607	1 452 335	2 587 942	1 662 040	62,3

Commentaire : Plus de 60% des enfants de moins de cinq ans ont fait la consultation préscolaire pour la surveillance de leur croissance. Cependant, l'utilisation est très variable par district variant entre 18% dans le DS de Buye et 303% dans le district d'Isale.

Méthode de calcul

- Le taux d'utilisation de la surveillance infantile chez les 0-59 moins niveau District= Nombre d'enfants reçus dans la surveillance infantile (AR+HAR) /Population 0-59 mois attendue*100

5.13.2. Contrôle de la malnutrition chez les enfants (0 à 59 mois)

District sanitaire	% rap. rendus	Nombre d'enfants contrôlés	% d'enfants normonutris	% d'enfants avec malnutrition aigüe modérée	% d'enfants avec malnutrition aigüe sévère	% d'enfants avec Kwashiorkor	Nombre d'enfants référés pour cause de:		
							Malnutrition aigüe modérée	Malnutrition aigüe sévère	Kwashiorkor
DS BUBANZA	95,1	49 588	98,3	1,0	0,6	0,1	57	2	0
DS MPANDA	35,4	15 255	97,3	1,5	1,1	0,2	7	21	3
DS ZONE NORD	27,2	37 132	98,0	1,8	0,1	0,0	0	15	0
DS ZONE CENTRE	98,1	9 953	96,7	0,9	2,2	0,2	4	4	1
DS ZONE SUD	44,3	22 911	99,0	0,5	0,4	0,1	0	13	2
DS KABEZI	94,7	120 821	99,4	0,3	0,2	0,1	36	31	36
DS RWIBAGA	99,2	56 916	99,3	0,6	0,1	0,0	64	33	8
DS ISALE	92,9	216 617	99,6	0,2	0,2	0,0	87	47	21
DS BURURI	83,4	40 621	92,1	5,4	1,8	0,7	250	38	1
DS MATANA	91,7	7 204	97,0	2,3	0,6	0,1	12	14	0
DS RUMONGE	72,4	18 184	92,0	6,6	1,0	0,3	172	46	4
DS CANKUZO	99,4	30 171	95,4	2,8	1,8	0,0	166	103	1
DS MURURE	100,0	20 402	78,0	17,6	3,2	1,1	478	393	110
DS CIBITOKÉ	97,2	68 083	97,4	1,7	0,7	0,2	75	151	47
DS MABAYI	99,3	91 498	95,9	3,2	0,8	0,1	254	106	11
DS GITEGA	94,9	113 575	97,7	1,8	0,3	0,2	57	59	20
DS KIBUYE	99,4	444 991	99,7	0,2	0,1	0,0	101	23	10
DS MUTAHO	98,5	59 930	98,7	1,0	0,2	0,1	41	27	9
DS RYANSORO	100,0	35 283	98,1	1,4	0,4	0,1	0	7	0
DS BUHIGA	99,4	98 725	97,5	2,2	0,3	0,1	24	10	22
DS NYABIKERE	98,5	80 540	97,7	1,4	0,8	0,1	175	63	6
DS KAYANZA	95,9	51 559	93,3	5,3	1,1	0,3	1001	237	47
DS MUSEMA	98,3	63 702	97,2	1,8	0,9	0,2	12	185	61
DS GAHOMBO	99,4	63 850	95,7	3,2	0,7	0,5	236	91	19
DS KIRUNDO	94,6	41 700	96,6	2,1	1,1	0,1	163	246	4
DS MUKENKE	100,0	35 942	93,2	3,9	2,6	0,3	8	75	22
DS VUMBI	100,0	103 331	96,9	1,9	1,0	0,2	653	530	64
DS BUSONI	100,0	45 682	96,8	0,9	2,1	0,2	4	4	3
DS MAKAMBA	95,4	124 223	96,0	2,9	1,0	0,0	126	60	17
DS NYANZA-LAC	69,4	38 845	93,8	3,8	1,9	0,5	145	56	8
DS MURAMVYA	89,7	43 011	97,0	2,6	0,3	0,1	30	5	3
DS KIGANDA	100,0	27 893	97,4	1,1	1,1	0,3	19	0	12
DS MUYINGA	99,7	26 545	89,8	5,6	3,3	1,2	59	132	205
DS GASHOHO	98,8	72 550	97,0	1,8	0,9	0,3	90	431	44
DS GITERANYI	98,4	54 420	98,8	0,6	0,4	0,1	17	23	2
DS KIBUMBU	100,0	35 450	97,7	2,3	0,0	0,0	4	0	1
DS FOTA	100,0	10 616	95,4	4,0	0,6	0,0	46	2	7
DS NGOZI	99,8	162 165	98,5	1,0	0,2	0,3	172	21	202

District sanitaire	% rap. rendus	Nombre d'enfants contrôlés	% d'enfants normonutris	% d'enfants avec malnutrition aigüe modérée	% d'enfants avec malnutrition aigüe sévère	% d'enfants avec Kwashiorkor	Nombre d'enfants référés pour cause de:		
							Malnutrition aigüe modérée	Malnutrition aigüe sévère	Kwashiorkor
DS KIREMBA	100,0	64 473	95,1	3,7	1,0	0,2	341	169	34
DS BUYE	99,4	61 741	97,0	2,2	0,6	0,1	409	148	0
DS RUTANA	99,1	25 095	90,3	7,0	1,6	1,0	357	51	51
DS GIHOFI	100,0	56 549	93,2	4,8	1,7	0,4	49	35	10
DS BUTEZI	100,0	26 103	93,4	4,7	1,7	0,2	174	32	3
DS KINYINYA	100,0	69 478	84,4	6,7	8,4	0,6	847	366	74
DS RUYIGI	100,0	26 983	93,9	4,4	1,3	0,3	13	5	4
Total	87,9	2 970 306	96,9	2,0	0,8	0,2	7035	4 110	1 209

Commentaire :

Les cas de malnutrition sont recherchés dans tous les DS du pays. Les DS connaissent les cas de malnutrition aigüe et sévère prédominant dans les DS Murore, Muyinga et Kinyinya. Trois pour cent (3%) des enfants contrôlés ont été trouvés en malnutrition avérée (modérée ou aigüe ou Kwashiorkor).

5.13.3. La réhabilitation nutritionnelle

5.13.3.1. Le service thérapeutique ambulatoire (STA)

District sanitaire	% rap. Rendus	Admissions (Les enfants de 6 à 59 mois)			Sorties (6 à 59 mois)					
		Nouvelles	Rechutes	Total	Guéris	Abandons	Décès	Transferts	Non répondants	Total
DS BUBANZA	95,1	681	2	683	523	3	4	1	20	551
DS MPANDA	88,9	822	34	856	314	96	0	31	21	462
DS ZONE NORD	61,2	189	3	192	124	31	1	1	41	198
DS ZONE CENTRE	98,1	178	36	214	100	29	2	1	34	166
DS ZONE SUD	96,7	203	1	204	116	19	0	7	3	145
DS KABEZI	94,3	449	180	629	298	17	1	24	31	371
DS RWIBAGA	99,2	169	8	177	75	32	0	6	0	113
DS ISALE	92,9	487	8	495	303	28	2	2	25	360
DS BURURI	86,8	901	29	930	819	43	0	3	19	884
DS MATANA	97,4	131	0	131	105	19	0	0	5	129
DS RUMONGE	79,3	224	74	298	148	34	2	7	4	195
DS CANKUZO	100,0	359	1	360	320	8	0	3	1	332
DS MURURE	100,0	869	2	871	674	76	10	20	23	803
DS CIBITOKÉ	97,2	721	5	726	544	38	4	2	12	600
DS MABAYI	99,3	824	18	842	583	32	5	9	29	658
DS GITEGA	96,8	450	6	456	483	35	0	5	19	542
DS KIBUYE	99,4	450	2	452	374	20	1	7	13	415
DS MUTAHO	98,5	558	7	565	206	40	2	27	33	308
DS RYANSORO	99,4	176	3	179	184	30	0	1	15	230
DS BUHIGA	99,4	488	12	500	381	27	3	23	12	446
DS NYABIKERE	98,5	770	150	920	640	15	3	12	82	752
DS KAYANZA	95,9	644	10	654	279	7	0	3	25	314
DS MUSEMA	98,3	526	16	542	520	19	1	7	34	581
DS GAHOMBO	100,0	606	6	612	498	9	9	10	56	582
DS KIRUNDO	94,6	1 286	0	1 286	670	20	10	14	24	738
DS MUKENKE	100,0	789	36	825	369	32	4	9	8	422
DS VUMBI	100,0	840	17	857	553	104	14	16	53	740
DS BUSONI	100,0	574	6	580	464	7	4	10	2	487
DS MAKAMBA	96,9	1 364	29	1 393	1 244	18	2	8	50	1 322
DS NYANZA-LAC	97,3	1 224	12	1 236	867	18	7	9	95	996
DS MURAMVYA	89,7	170	15	185	172	10	3	3	3	191
DS KIGANDA	100,0	545	4	549	459	8	0	0	32	499
DS MUYINGA	99,7	1 137	27	1 164	800	195	19	25	81	1 120
DS GASHOHO	98,8	949	52	1 001	757	192	23	31	74	1 077

District sanitaire	% rap. Rendus	Admissions (Les enfants de 6 à 59 mois)			Sorties (6 à 59 mois)					
		Nouvelles	Rechutes	Total	Guéris	Abandons	Décès	Transferts	Non répondants	Total
DS GITERANYI	98,4	751	54	805	571	24	14	7	148	764
DS KIBUMBU	100,0	177	37	214	128	24	0	0	5	157
DS FOTA	100,0	87	4	91	5	1	0	0	0	6
DS NGOZI	99,8	850	0	850	584	9	5	4	8	610
DS KIREMBA	100,0	918	2	920	700	19	7	20	44	790
DS BUYE	100,0	333	3	336	431	2	3	1	3	440
DS RUTANA	99,1	620	20	640	611	21	4	4	12	652
DS GIHOFI	100,0	1 157	128	1 285	1 069	203	1	9	38	1 320
DS BUTEZI	100,0	693	14	707	643	12	0	15	8	678
DS KINYINYA	100,0	1 221	12	1 233	1 019	50	8	14	50	1 141
DS RUYIGI	100,0	520	26	546	431	26	2	4	15	478
Total	94,4	28 080	1 111	29 191	21 158	1 702	180	415	1 310	24 765

Commentaire :

Le DS Makamba a enregistré plus de cas admis pour STA et le DS Gashoho a enregistré plus de cas de décès.

5.13.3.2. Le service de supplémentassions nutritionnelle (SSN)

District sanitaire	% rap. rendus	Les admissions						Les sorties																	
		Nouvelles admissions			Rechutes			Guéris			Abandons			Décès			Les transferts			Non répondants					
		Enfants de 6-59 mois	Femmes enceintes	Femmes allaitantes	Enfants de 6-59 mois	Femmes enceintes	Femmes allaitantes	Enfants de 6-59 mois	Femmes enceintes	Femmes allaitantes	Enfants de 6-59 mois	Femmes enceintes	Femmes allaitantes	Enfants de 6-59 mois	Femmes enceintes	Femmes allaitantes	Enfants de 6-59 mois	Femmes enceintes	Femmes allaitantes	Enfants de 6-59 mois	Femmes enceintes	Femmes allaitantes			
DS BUBANZA	95,1	222	53	78	3	0	0	36	7	0	0	0	0	2	0	0	0	0	0	0	0	0	3	0	3
DS MPANDA	88,9	350	154	145	0	0	0	222	29	29	0	2	0	0	0	0	0	0	0	0	0	0	0	0	0
DS ZONE NORD	61,2	10	0	0	0	0	0	11	0	0	2	0	0	0	0	0	0	0	0	0	0	0	0	0	0
DS ZONE CENTRE	98,1	0	0	0	0	0	0	0	0	0	0	0	0	0	0	0	0	0	0	0	0	0	0	0	0
DS ZONE SUD	96,7	0	0	0	0	0	0	0	0	0	0	0	0	0	0	0	0	0	0	0	0	0	0	0	0
DS KABEZI	94,3	196	86	10	49	0	0	14	0	16	0	0	0	0	0	0	0	0	1	0	0	0	0	0	0
DS RWIBAGA	99,2	0	0	0	0	0	0	1	0	0	0	0	0	0	0	0	0	0	0	0	0	0	0	0	0
DS ISALE	92,9	169	47	49	1	0	0	23	9	10	1	0	0	1	0	0	1	0	0	0	0	5	0	0	0
DS BURURI	86,8	1 461	160	119	16	2	8	91	6	15	267	15	19	0	0	0	12	0	0	0	0	0	0	0	0
DS MATANA	97,4	142	12	3	0	0	0	7	12	0	2	0	0	0	0	0	0	0	0	0	0	0	0	0	0
DS RUMONGE	79,3	43	4	3	11	4	3	32	5	6	4	3	4	0	1	0	0	0	0	0	0	6	0	0	0
DS CANKUZO	100,0	16	28	40	3	0	0	8	0	0	0	0	0	0	0	0	0	0	0	0	0	0	0	0	0
DS MUORE	100,0	187	10	9	0	0	0	33	0	0	0	0	0	0	0	0	0	0	0	0	0	0	0	0	0

District sanitaire	% rap. rendus	Les admissions						Les sorties														
		Nouvelles admissions			Rechutes			Guéris			Abandons			Décès			Les transferts			Non répondants		
		Enfants de 6-59 mois	Femmes enceintes	Femmes allaitantes	Enfants de 6-59 mois	Femmes enceintes	Femmes allaitantes	Enfants de 6-59 mois	Femmes enceintes	Femmes allaitantes	Enfants de 6-59 mois	Femmes enceintes	Femmes allaitantes	Enfants de 6-59 mois	Femmes enceintes	Femmes allaitantes	Enfants de 6-59 mois	Femmes enceintes	Femmes allaitantes	Enfants de 6-59 mois	Femmes enceintes	Femmes allaitantes
DS CIBITOKÉ	97,2	147	41	8	4	0	0	140	36	6	0	29	20	2	0	0	0	0	0	7	0	5
DS MABAYI	99,3	272	56	56	0	0	0	39	5	8	1	0	0	0	0	0	2	0	0	2	0	0
DS GITEGA	96,8	554	23	41	5	2	1	300	2	30	33	0	9	1	0	3	7	0	0	22	0	0
DS KIBUYE	99,4	246	28	23	0	0	0	34	0	0	0	0	0	0	0	0	0	0	0	2	0	0
DS MUTAHO	98,5	54	3	0	0	0	0	0	3	0	0	3	0	0	0	0	0	0	0	0	0	0
DS RYANSORO	99,4	12	0	0	0	0	0	3	0	12	10	0	0	0	0	0	0	0	0	5	0	0
DS BUHIGA	99,4	578	94	85	9	8	6	193	38	51	4	8	6	1	1	0	127	0	1	24	0	21
DS NYABIKERE	98,5	350	150	175	45	0	0	55	25	23	0	0	0	0	0	0	1	0	0	2	0	2
DS KAYANZA	95,9	53	0	0	0	0	0	5	0	1	0	0	0	0	0	0	0	0	0	2	0	0
DS MUSEMA	98,3	7	0	0	2	0	0	28	0	0	0	0	0	0	0	0	0	0	0	7	0	0
DS GAHOMBO	100,0	96	12	0	0	0	0	44	23	0	0	0	0	0	0	0	2	0	0	5	0	0
DS KIRUNDO	94,6	392	85	74	4	0	4	415	40	59	45	34	26	1	0	0	8	0	0	7	0	0
DS MUKENKE	100,0	314	108	118	32	0	3	63	47	34	0	0	0	0	0	0	0	0	0	5	0	0
DS VUMBI	100,0	651	118	109	5	1	0	413	100	105	21	76	92	0	16	18	13	0	0	35	1	11
DS BUSONI	100,0	222	17	21	0	0	0	185	25	18	0	0	0	1	0	1	5	0	0	1	0	0
DS MAKAMBA	96,9	665	81	48	0	0	0	0	35	13	218	95	75	0	0	0	0	0	0	0	0	10
DS NYANZA-LAC	97,3	311	236	95	0	17	16	0	22	15	0	6	4	0	0	0	0	0	0	0	0	0
DS MURAMVYA	89,7	32	0	0	0	0	0	0	0	0	0	0	0	0	0	0	4	0	0	0	0	0
DS KIGANDA	100,0	33	0	1	1	0	0	18	0	1	0	0	1	0	0	1	0	0	0	0	0	0
DS MUYINGA	99,7	474	15	28	2	0	0	159	34	32	3	14	26	0	0	0	3	0	0	1	0	0
DS GASHOHO	98,8	91	10	7	6	0	0	70	2	8	3	0	0	0	0	0	4	0	0	0	0	0
DS GITERANYI	98,4	0	0	0	0	0	0	0	0	0	0	0	0	0	0	0	0	0	0	0	0	0
DS KIBUMBU	100,0	131	1	1	34	0	0	24	0	0	0	0	0	0	0	0	0	0	0	0	0	0
DS FOTA	100,0	26	0	0	3	0	0	5	0	0	0	0	0	0	0	0	0	0	0	0	0	0
DS NGOZI	99,8	1 132	293	272	0	0	0	391	33	27	7	0	0	0	0	0	1	0	0	1	0	0
DS KIREMBA	100,0	1 105	282	234	10	0	0	327	233	216	28	21	78	3	1	18	30	0	1	32	55	27
DS BUYE	100,0	372	80	39	0	0	0	202	80	41	0	21	41	1	0	7	0	0	0	0	0	0
DS RUTANA	99,1	1 459	211	170	102	43	33	1 385	206	158	34	11	1	4	1	0	6	0	0	24	3	1
DS GIHOFI	100,0	2 138	246	199	133	45	32	1 591	91	221	58	29	7	4	1	4	41	0	0	63	0	6
DS BUTEZI	100,0	1 807	394	447	183	0	0	1 376	304	304	17	34	27	0	29	15	4	0	0	26	12	9
DS KINYINYA	100,0	1 717	444	397	26	0	0	1 249	233	265	34	7	5	1	0	0	32	9	0	53	2	2
DS RUYIGI	100,0	803	331	260	9	1	1	631	239	180	0	2	11	0	2	0	15	4	0	14	1	5
Total	94,4	19 040	3 913	3 364	698	123	107	9 823	1 924	1 904	792	410	452	22	52	67	318	14	2	354	74	102

Commentaire :

Les enfants de moins de 5 ans restent la population la plus admise dans le service de SSN. Le DS Gihofi a enregistré le plus de cas admis en SSN. Les cas d'abandon sont particulièrement observés aux DS Makamba et Bururi. Ce dernier a enregistré beaucoup d'admission avec moins de cas guéris.

5.14. Vaccination des enfants

5.14.1. Taux de couverture en BCG par district sanitaire

District sanitaire	% rap. rendus	Le nombre d'enfants ayant reçu le BCG par provenance						Taux de couverture en BCG	
		AR	HAR	HD	HP	HB	Total	Cible (Naissances vivantes attendues)	Taux de couverture
DS BUBANZA	95,1	6 647	1 538	108	341	0	8 634	8 989	91,1
DS MPANDA	61,1	7 373	2 254	248	739	0	10 614	9 328	103,2
DS ZONE NORD	18,7	7 399	4 184	397	1 255	1	13 236	13 488	85,9
DS ZONE CENTRE	98,1	2 678	1 349	2 689	561	22	7 299	6 688	60,2
DS ZONE SUD	40,4	4 099	1 064	16	259	0	5 438	6 765	76,3
DS KABEZI	94,7	5 636	1 683	185	511	0	8 015	9 968	73,4
DS RWIBAGA	100,0	2 543	486	117	481	0	3 627	5 592	54,2
DS ISALE	92,9	8 881	1 373	64	520	0	10 838	14 564	70,4
DS BURURI	83,8	3 320	1 108	308	63	0	4 799	6 139	72,1
DS MATANA	91,3	4 616	999	264	225	0	6 104	10 827	51,9
DS RUMONGE	71,4	12 315	3 119	602	256	0	16 292	14 138	109,2
DS CANKUZO	100,0	4 394	567	182	194	1	5 338	6 568	75,5
DS MURORE	100,0	5 251	471	183	0	0	5 905	5 834	98,1
DS CIBITOKÉ	97,2	9 805	1 947	95	129	0	11 976	12 456	94,3
DS MABAYI	99,3	10 102	1 311	743	153	5	12 314	12 494	91,3
DS GITEGA	94,9	6 921	2 837	396	679	0	10 833	12 356	79,0
DS KIBUYE	99,4	5 766	1 152	147	292	9	7 366	10 339	66,9
DS MUTAHO	98,5	5 959	454	75	496	0	6 984	9 415	68,1
DS RYANSORO	100,0	3 929	738	310	257	2	5 236	7 189	64,9
DS BUHIGA	100,0	8 208	1 619	222	271	0	10 320	12 546	78,3
DS NYABIKERE	99,0	7 908	912	341	101	0	9 262	11 104	79,4
DS KAYANZA	95,9	7 661	467	78	36	9	8 251	11 783	69,0
DS MUSEMA	98,9	5 750	965	242	126	0	7 083	10 824	62,0
DS GAHOMBO	99,4	4 793	457	218	71	0	5 539	9 116	57,6
DS KIRUNDO	94,6	7 317	356	362	2	0	8 037	9 882	77,6
DS MUKENKE	100,0	5 284	754	172	353	0	6 563	6 727	89,8
DS VUMBI	100,0	7 349	713	133	98	10	8 303	9 554	84,4
DS BUSONI	100,0	5 544	185	35	0	0	5 764	7 880	72,7
DS MAKAMBA	95,1	8 593	1 532	192	109	7	10 433	12 305	82,3
DS NYANZA-LAC	73,3	9 793	1 028	231	57	1	11 110	11 044	98,0

District sanitaire	% rap. rendus	Le nombre d'enfants ayant reçu le BCG par provenance						Taux de couverture en BCG	
		AR	HAR	HD	HP	HB	Total	Cible (Naissances vivantes attendues)	Taux de couverture
DS MURAMVYA	92,9	4 582	1 160	42	329	0	6 113	7 984	71,9
DS KIGANDA	100,0	4 467	1 336	28	353	1	6 185	7 870	73,7
DS MUYINGA	99,7	10 166	2 231	615	148	0	13 160	12 798	96,9
DS GASHOHO	98,8	5 820	999	742	740	1	8 302	8 025	85,0
DS GITERANYI	98,4	10 196	742	0	22	0	10 960	13 445	81,4
DS KIBUMBU	100,0	4 083	786	193	91	0	5 153	7 782	62,6
DS FOTA	100,0	2 887	621	43	182	0	3 733	7 019	50,0
DS NGOZI	99,8	7 571	1 459	516	176	1	9 723	13 440	67,2
DS KIREMBA	100,0	8 015	1 246	155	366	0	9 782	12 832	72,2
DS BUYE	99,4	4 359	1 412	254	0	0	6 025	9 530	60,6
DS RUTANA	99,1	5 331	716	7	169	0	6 223	8 721	69,3
DS GIHOFI	100,0	9 237	695	135	201	2	10 270	9 351	106,2
DS BUTEZI	100,0	3 864	435	91	2	1	4 393	5 547	77,5
DS KINYINYA	100,0	9 572	932	163	339	0	11 006	11 056	95,0
DS RUYIGI	100,0	3 492	833	333	232	0	4 890	5 101	84,8
Total	88,1	289 476	53 225	12 672	11 985	73	367 431	436 402	78,5

Taux de couverture en BCG au niveau national	84,2
--	------

Méthode de calcul :

- Le taux de couverture en BCG niveau District = Nombre d'enfants ayant reçu le BCG (AR+HAR) / Naissances vivantes attendues x 100
- Taux de couverture en BCG au niveau national = Nombre d'enfants vaccinés BCG (AR+HAR+HD+HP) / Naissances vivantes attendues x 100

Commentaire :

Soixante-dix-huit pour cent des enfants ont été vaccinés au BCG. Cependant, la couverture au BCG est très variable par district variant entre 50% dans le DS de Fota à 109% dans le district de Rumonge.

5.14.2. Taux de couverture VAP3 (3ème dose du Vaccin Anti Polio) par district sanitaire

District sanitaire	% rap. rendus	Le nombre d'enfants ayant reçu le VAPolio3 par provenance						Taux de couverture en VAPolio3	
		AR	HAR	HD	HP	HB	Total	Cible (Les enfants de 0-11 mois attendus)	Taux de couverture
DS BUBANZA	95,1	6 364	1 089	91	258	0	7 802	7 076	105,3
DS MPANDA	61,1	7 064	1 448	164	420	0	9 096	7 343	115,9
DS ZONE NORD	18,7	7 402	3 732	145	844	1	12 124	10 618	104,9
DS ZONE CENTRE	98,1	2 451	748	1 265	173	8	4 645	5 265	60,8
DS ZONE SUD	40,4	3 693	977	10	191	0	4 871	5 325	87,7
DS KABEZI	94,7	4 712	1 420	173	285	0	6 590	7 847	78,1
DS RWIBAGA	100,0	2 542	313	92	108	0	3 055	4 402	64,9
DS ISALE	92,9	8 868	1 188	57	575	0	10 688	11 466	87,7
DS BURURI	83,8	3 193	708	122	58	0	4 081	4 833	80,7
DS MATANA	91,3	4 907	987	263	211	0	6 368	8 523	69,2
DS RUMONGE	71,4	9 633	1 737	282	170	0	11 822	11 130	102,2
DS CANKUZO	100,0	4 261	393	187	190	0	5 031	5 170	90,0
DS MURURE	100,0	4 806	351	185	0	0	5 342	4 593	112,3
DS CIBITOKI	97,2	9 230	1 625	12	111	1	10 979	9 806	110,7
DS MABAYI	99,3	9 729	1 146	595	165	14	11 649	9 836	110,6
DS GITEGA	94,9	6 951	2 398	254	355	0	9 958	9 727	96,1
DS KIBUYE	99,4	5 812	1 049	153	431	0	7 445	8 139	84,3
DS MUTAHO	98,5	6 199	421	51	370	0	7 041	7 411	89,3
DS RYANSORO	100,0	3 889	553	215	226	14	4 897	5 659	78,5
DS BUHIGA	100,0	8 239	1 573	224	271	0	10 307	9 877	99,3
DS NYABIKERE	99,0	7 546	832	254	105	0	8 737	8 741	95,8
DS KAYANZA	95,9	7 351	266	75	11	1	7 704	9 276	82,1
DS MUSEMA	98,9	6 301	321	63	42	0	6 727	8 521	77,7
DS GAHOMBO	99,4	4 972	411	185	59	0	5 627	7 176	75,0
DS KIRUNDO	94,6	7 423	266	194	2	0	7 885	7 780	98,8
DS MUKENKE	100,0	4 651	719	165	379	0	5 914	5 296	101,4
DS VUMBI	100,0	7 325	372	95	58	8	7 858	7 522	102,3
DS BUSONI	100,0	5 560	103	21	0	0	5 684	6 204	91,3
DS MAKAMBA	95,1	8 475	1 104	114	66	16	9 775	9 687	98,9
DS NYANZA-LAC	73,3	8 842	647	210	40	4	9 743	8 694	109,1
DS MURAMVYA	92,9	4 272	940	33	181	0	5 426	6 286	82,9
DS KIGANDA	100,0	3 770	1 130	71	367	0	5 338	6 196	79,1
DS MUYINGA	99,7	10 208	2 133	481	138	0	12 960	10 075	122,5
DS GASHOHO	98,8	5 725	922	700	603	0	7 950	6 318	105,2
DS GITERANYI	98,4	9 930	821	4	33	0	10 788	10 584	101,6
DS KIBUMBU	100,0	4 211	574	116	71	0	4 972	6 126	78,1
DS FOTA	100,0	3 304	525	39	190	0	4 058	5 526	69,3
DS NGOZI	99,8	8 132	797	337	89	0	9 355	10 581	84,4

District sanitaire	% rap. rendus	Le nombre d'enfants ayant reçu le VAPolio3 par provenance						Taux de couverture en VAPolio3	
		AR	HAR	HD	HP	HB	Total	Cible (Les enfants de 0-11 mois attendus)	Taux de couverture
DS KIREMBA	100,0	7 920	1 098	125	341	0	9 484	10 102	89,3
DS BUYE	99,4	4 350	1 368	229	0	0	5 947	7 502	76,2
DS RUTANA	99,1	5 625	675	3	134	0	6 437	6 866	91,8
DS GIHOFI	100,0	8 462	640	149	176	3	9 430	7 361	123,7
DS BUTEZI	100,0	3 353	426	103	2	0	3 884	4 367	86,5
DS KINYINYA	100,0	8 554	851	116	351	0	9 872	8 704	108,1
DS RUYIGI	100,0	2 921	607	205	179	0	3 912	4 016	87,8
Total	88,1	279 128	42 404	8 627	9 029	70	339 258	343 550	93,6

Taux de couverture en VAPolio3 au niveau national	98,7
---	------

Méthode de calcul :

- Le taux de couverture en VAPolio3 niveau District = Nombre d'enfants ayant reçu le VAPolio3 (AR+HAR) / Population 0-11 mois attendue x 100
- Le taux de couverture en VAPolio3 niveau national = Nombre d'enfants ayant reçu le VAPolio3 (AR+HAR+HD+HP) / Population 0-11 mois attendue x 100

Commentaire :

Quatre-vingt-treize pour cent des enfants ont reçu la 3^{ème} dose de vaccin anti Polio (Maximum de 123,5% dans le DS de GIHOFI et minimum de 61% dans le DS de la Zone Centre de Bujumbura)

5.14.3. Taux de couverture Pentavalent3 (3ème dose de pentavalent) par district sanitaire

District sanitaire	% rap. rendus	Nombre d'enfants ayant reçu le Pentavalent 3						Taux de couverture en Pentavalent3 au niveau des districts sanitaires	
		AR	HAR	HD	HP	HB	Total	Cible (Les enfants de 0-11 mois attendus)	Taux de couverture
DS BUBANZA	95,1	6 364	1 089	91	258	0	7 802	7 076	105,3
DS MPANDA	61,1	7 072	1 452	163	419	0	9 106	7 343	116,1
DS ZONE NORD	18,7	7 402	3 732	179	811	1	12 125	10 618	104,9
DS ZONE CENTRE	98,1	2 451	748	1 265	173	8	4 645	5 265	60,8
DS ZONE SUD	40,4	3 683	977	10	201	0	4 871	5 325	87,5
DS KABEZI	94,7	4 835	1 434	179	292	0	6 740	7 847	79,9
DS RWIBAGA	100,0	2 542	313	92	108	0	3 055	4 402	64,9
DS ISALE	92,9	8 865	1 191	57	575	0	10 688	11 466	87,7
DS BURURI	83,8	3 193	708	122	58	0	4 081	4 833	80,7
DS MATANA	91,3	4 931	979	262	213	0	6 385	8 523	69,3
DS RUMONGE	71,4	10 214	1 844	293	173	0	12 524	11 130	108,3
DS CANKUZO	100,0	4 261	393	187	191	0	5 032	5 170	90,0
DS MURORE	100,0	4 806	351	185	0	0	5 342	4 593	112,3
DS CIBITOKÉ	97,2	9 230	1 625	12	111	1	10 979	9 806	110,7
DS MABAYI	99,3	9 760	1 135	628	165	14	11 702	9 836	110,8
DS GITEGA	94,9	6 950	2 404	253	355	0	9 962	9 727	96,2
DS KIBUYE	99,4	5 812	1 048	157	433	0	7 450	8 139	84,3
DS MUTAHO	98,5	6 199	421	51	360	0	7 031	7 411	89,3
DS RYANSORO	100,0	3 885	553	218	242	0	4 898	5 659	78,4
DS BUHIGA	100,0	8 239	1 570	224	271	0	10 304	9 877	99,3
DS NYABIKERE	99,0	7 549	832	254	106	0	8 741	8 741	95,9
DS KAYANZA	95,9	7 351	266	75	11	1	7 704	9 276	82,1
DS MUSEMA	98,9	6 301	321	63	42	0	6 727	8 521	77,7
DS GAHOMBO	99,4	4 972	411	185	59	0	5 627	7 176	75,0
DS KIRUNDO	94,6	7 454	266	194	2	0	7 916	7 780	99,2
DS MUKENKE	100,0	4 651	719	163	377	0	5 910	5 296	101,4
DS VUMBI	100,0	7 297	392	97	59	8	7 853	7 522	102,2
DS BUSONI	100,0	5 561	103	21	0	0	5 685	6 204	91,3
DS MAKAMBA	95,1	8 480	1 086	114	77	16	9 773	9 687	98,8
DS NYANZA-LAC	73,3	8 768	647	211	40	4	9 670	8 694	108,3
DS MURAMVYA	92,9	4 257	940	33	171	0	5 401	6 286	82,7
DS KIGANDA	100,0	3 785	1 129	71	377	0	5 362	6 196	79,3
DS MUYINGA	99,7	10 208	2 122	481	138	0	12 949	10 075	122,4
DS GASHOHO	98,8	5 763	933	699	613	0	8 008	6 318	106,0
DS GITERANYI	98,4	9 930	821	4	33	0	10 788	10 584	101,6
DS KIBUMBU	100,0	4 211	574	116	71	0	4 972	6 126	78,1
DS FOTA	100,0	3 305	525	41	187	0	4 058	5 526	69,3
DS NGOZI	99,8	8 132	797	337	89	0	9 355	10 581	84,4

District sanitaire	% rap. rendus	Nombre d'enfants ayant reçu le Pentavalent 3						Taux de couverture en Pentavalent3 au niveau des districts sanitaires	
		AR	HAR	HD	HP	HB	Total	Cible (Les enfants de 0-11 mois attendus)	Taux de couverture
DS KIREMBA	100,0	7 927	1 090	133	341	0	9 491	10 102	89,3
DS BUYE	99,4	4 350	1 370	227	0	0	5 947	7 502	76,2
DS RUTANA	99,1	5 650	685	3	136	0	6 474	6 866	92,3
DS GIHOFI	100,0	8 588	658	149	176	3	9 574	7 361	125,6
DS BUTEZI	100,0	3 361	426	103	2	0	3 892	4 367	86,7
DS KINYINYA	100,0	8 555	844	116	351	0	9 866	8 704	108,0
DS RUYIGI	100,0	2 923	607	205	179	0	3 914	4 016	87,9
Total	88,1	280 023	42 531	8 723	9 046	56	340 379	343 550	93,9

Le taux de couverture en Pentavalent 3 au niveau national	99,1
---	------

Méthode de calcul :

- Le taux de couverture en Pentavalent3 niveau District = Nombre d'enfants ayant reçu le Pentavalent3 (AR+HAR) / Population 0-11 mois attendue x 100
- Le taux de couverture en Pentavalent3 niveau national = Nombre d'enfants ayant reçu le Pentavalent3 (AR+HAR+HD+HP) / Population 0-11 mois attendue x 100

Commentaire :

Quatre-vingt-quatorze pour cent des enfants ont reçu la 3^{ème} dose de vaccin Pentavalent (Maximum de 125,6% dans le DS de GIHOFI et minimum de 61% dans le DS de la Zone Centre de Bujumbura)

5.14.4. Taux de couverture VAPneumo3 (3ème dose du Vaccin Anti Pneumocoque) par district sanitaire

District sanitaire	% rap. rendus	Nombre d'enfants ayant reçu le VAPneumo3						Taux de couverture en VAPneumo3 au niveau des districts sanitaires	
		AR	HAR	HD	HP	HB	Total	Cible (Les enfants de 0-11 mois attendus)	Taux de couverture
DS BUBANZA	95,1	6 364	1 089	91	258	0	7 802	7 076	105,3
DS MPANDA	61,1	7 078	1 446	163	420	0	9 107	7 343	116,1
DS ZONE NORD	18,7	7 410	3 731	145	839	1	12 126	10 618	104,9
DS ZONE CENTRE	98,1	2 451	748	1 265	173	8	4 645	5 265	60,8
DS ZONE SUD	40,4	3 684	977	9	201	0	4 871	5 325	87,5
DS KABEZI	94,7	4 838	1 431	179	291	0	6 739	7 847	79,9
DS RWIBAGA	100,0	2 542	313	92	108	0	3 055	4 402	64,9
DS ISALE	92,9	8 868	1 188	57	575	0	10 688	11 466	87,7
DS BURURI	83,8	3 193	708	122	58	0	4 081	4 833	80,7
DS MATANA	91,3	4 887	985	260	209	0	6 341	8 523	68,9
DS RUMONGE	71,4	10 204	1 859	292	170	0	12 525	11 130	108,4
DS CANKUZO	100,0	4 261	393	187	191	0	5 032	5 170	90,0
DS MURORE	100,0	4 806	351	185	0	0	5 342	4 593	112,3
DS CIBITOKÉ	97,2	9 228	1 624	12	111	1	10 976	9 806	110,7
DS MABAYI	99,3	9 761	1 126	626	165	14	11 692	9 836	110,7
DS GITEGA	94,9	6 950	2 398	254	355	0	9 957	9 727	96,1
DS KIBUYE	99,4	5 812	1 048	157	433	0	7 450	8 139	84,3
DS MUTAHO	98,5	6 199	421	51	366	0	7 037	7 411	89,3
DS RYANSORO	100,0	3 885	553	218	242	0	4 898	5 659	78,4
DS BUHIGA	100,0	8 262	1 574	224	267	0	10 327	9 877	99,6
DS NYABIKERE	99,0	7 549	832	256	106	0	8 743	8 741	95,9
DS KAYANZA	95,9	7 351	266	75	11	1	7 704	9 276	82,1
DS MUSEMA	98,9	6 301	321	63	42	0	6 727	8 521	77,7
DS GAHOMBO	99,4	4 952	427	186	59	0	5 624	7 176	75,0
DS KIRUNDO	94,6	7 454	270	190	2	0	7 916	7 780	99,3
DS MUKENKE	100,0	4 651	722	163	388	0	5 924	5 296	101,5
DS VUMBI	100,0	7 332	369	97	58	5	7 861	7 522	102,4
DS BUSONI	100,0	5 562	103	21	0	0	5 686	6 204	91,3
DS MAKAMBA	95,1	8 486	1 095	114	66	16	9 777	9 687	98,9
DS NYANZA-LAC	73,3	8 848	653	211	39	4	9 755	8 694	109,3
DS MURAMVYA	92,9	4 257	940	33	171	0	5 401	6 286	82,7
DS KIGANDA	100,0	3 785	1 128	67	376	0	5 356	6 196	79,3
DS MUYINGA	99,7	10 160	2 122	481	138	0	12 901	10 075	121,9
DS GASHOHO	98,8	5 778	931	701	603	0	8 013	6 318	106,2
DS GITERANYI	98,4	9 930	821	4	33	0	10 788	10 584	101,6
DS KIBUMBU	100,0	4 211	574	116	71	0	4 972	6 126	78,1

District sanitaire	% rap. rendus	Nombre d'enfants ayant reçu le VAPneumo3						Taux de couverture en VAPneumo3 au niveau des districts sanitaires	
		AR	HAR	HD	HP	HB	Total	Cible (Les enfants de 0-11 mois attendus)	Taux de couverture
DS FOTA	100,0	3 305	525	41	187	0	4 058	5 526	69,3
DS NGOZI	99,8	8 129	797	337	89	0	9 352	10 581	84,4
DS KIREMBA	100,0	7 903	1 093	127	345	0	9 468	10 102	89,1
DS BUYE	99,4	4 349	1 368	227	0	0	5 944	7 502	76,2
DS RUTANA	99,1	5 649	685	3	131	0	6 468	6 866	92,3
DS GIHOFI	100,0	8 588	658	149	176	3	9 574	7 361	125,6
DS BUTEZI	100,0	3 360	426	103	2	0	3 891	4 367	86,7
DS KINYINYA	100,0	8 549	850	115	349	0	9 863	8 704	108,0
DS RUYIGI	100,0	2 915	605	205	179	0	3 904	4 016	87,6
Total	88,1	280 037	42 544	8 674	9 053	53	340 361	343 550	93,9

Taux de couverture en VAPneumo3 au niveau national	99,1
--	------

Méthode de calcul :

- Le taux de couverture en VAPneumo3 niveau District = Nombre d'enfants ayant reçu le VAPneumo3 (AR+HAR) / Population 0-11 mois attendue x 100

Commentaire :

Quatre-vingt-quatorze pour cent des enfants ont reçu la 3^{ème} dose de vaccin anti Pneumo (Maximum de 125,6% dans le DS de GIHOFI et minimum de 61% dans le DS de la Zone Centre de Bujumbura)

5.14.5. Taux de couverture en VAR1 et VAR2 (1^{ère} dose et 2^{ème} dose du Vaccin Anti Rougeole) par district sanitaire

District sanitaire	% rap. rendus	Nombre d'enfants ayant reçu le VAR1						Nombre d'enfants ayant reçu le VAR2						Taux de couverture en VAR1 au niveau des districts sanitaires		Taux de couverture en VAR2 au niveau des districts sanitaires	
		AR	HAR	HD	HP	HB	Total	AR	HAR	HD	HP	HB	Total	Cible (Les enfants de 0-11 mois attendus)	Taux de couverture	Cible (Les enfants de 12-23 mois attendus)	Taux de couverture
DS BUBANZA	95,1	6 615	1 319	129	281	0	8 344	4 028	620	47	109	0	4 804	7 076	112,1	6 885	67,5
DS MPANDA	61,1	6 391	1 234	147	365	0	8 137	2 743	527	15	178	0	3 463	7 343	103,8	7 145	45,8
DS ZONE NORD	18,7	6 525	3 229	55	680	0	10 489	3 146	1 524	40	335	0	5 045	10 618	91,9	10 331	45,2
DS ZONE CENTRE	98,1	2 472	809	1 289	242	10	4 822	1 273	518	613	78	10	2 492	5 265	62,3	5 122	35,0
DS ZONE SUD	40,4	3 243	861	2	197	1	4 304	1 555	373	6	87	0	2 021	5 325	77,1	5 181	37,2
DS KABEZI	94,7	4 776	1 356	161	243	1	6 537	2 679	653	93	63	1	3 489	7 847	78,1	7 635	43,6
DS RWIBAGA	100,0	2 403	266	97	108	0	2 874	1 629	193	78	93	0	1 993	4 402	60,6	4 283	42,5
DS ISALE	92,9	8 587	1 081	61	539	0	10 268	5 062	723	24	194	0	6 003	11 466	84,3	11 156	51,9
DS BURURI	83,8	3 084	902	168	59	0	4 213	2 164	509	70	50	0	2 793	4 833	82,5	4 702	56,8
DS MATANA	91,3	4 670	903	264	295	0	6 132	2 823	578	129	121	0	3 651	8 523	65,4	8 293	41,0
DS RUMONGE	71,4	10 530	2 200	261	143	1	13 135	4 960	1 092	156	57	0	6 265	11 130	114,4	10 829	55,9
DS CANKUZO	100,0	4 177	489	170	163	0	4 999	2 691	284	74	93	1	3 143	5 170	90,3	5 031	59,1
DS MURURE	100,0	4 732	356	174	2	1	5 265	2 340	213	136	0	0	2 689	4 593	110,8	4 469	57,1
DS CIBITOKÉ	97,2	8 999	1 556	41	106	1	10 703	3 441	676	5	48	0	4 170	9 806	107,6	9 541	43,2
DS MABAYI	99,3	9 092	1 266	595	143	19	11 115	5 486	368	179	63	1	6 097	9 836	105,3	9 570	61,2
DS GITEGA	94,9	6 358	2 127	184	374	0	9 043	4 307	1 259	119	253	0	5 938	9 727	87,2	9 464	58,8
DS KIBUYE	99,4	5 355	950	126	302	0	6 733	4 266	687	81	191	0	5 225	8 139	77,5	7 919	62,5
DS MUTAHO	98,5	5 976	399	44	333	0	6 752	4 859	392	31	247	0	5 529	7 411	86,0	7 211	72,8
DS RYANSORO	100,0	4 000	557	223	224	2	5 006	3 535	477	188	221	1	4 422	5 659	80,5	5 506	72,9
DS BUHIGA	100,0	8 113	1 740	225	275	0	10 353	5 622	1 165	92	196	0	7 075	9 877	99,8	9 610	70,6
DS NYABIKERE	99,0	7 050	831	268	96	0	8 245	5 342	551	192	55	0	6 140	8 741	90,2	8 505	69,3
DS KAYANZA	95,9	7 134	315	65	7	4	7 525	6 500	374	81	5	0	6 960	9 276	80,3	9 025	76,2
DS MUSEMA	98,9	6 300	555	58	41	1	6 955	5 307	306	30	14	0	5 657	8 521	80,4	8 290	67,7
DS GAHOMBO	99,4	5 340	371	310	71	2	6 094	4 805	292	159	59	0	5 315	7 176	79,6	6 982	73,0
DS KIRUNDO	94,6	6 720	188	237	1	0	7 146	4 280	153	150	0	0	4 583	7 780	88,8	7 569	58,6
DS MUKENKE	100,0	4 467	552	131	241	0	5 391	2 837	215	103	325	0	3 480	5 296	94,8	5 153	59,2
DS VUMBI	100,0	7 443	669	154	96	9	8 371	5 199	438	122	34	0	5 793	7 522	107,8	7 318	77,0
DS BUSONI	100,0	5 376	156	13	0	0	5 545	3 312	132	19	0	0	3 463	6 204	89,2	6 036	57,1
DS MAKAMBA	95,1	8 287	1 105	158	85	16	9 651	4 249	502	83	44	1	4 879	9 687	97,0	9 425	50,4
DS NYANZA-LAC	73,3	8 414	837	237	33	4	9 525	3 987	414	152	17	2	4 572	8 694	106,4	8 459	52,0

District sanitaire	% rap. rendus	Nombre d'enfants ayant reçu le VAR1						Nombre d'enfants ayant reçu le VAR2						Taux de couverture en VAR1 au niveau des districts sanitaires		Taux de couverture en VAR2 au niveau des districts sanitaires	
		AR	HAR	HD	HP	HB	Total	AR	HAR	HD	HP	HB	Total	Cible (Les enfants de 0-11 mois attendus)	Taux de couverture	Cible (Les enfants de 12-23 mois attendus)	Taux de couverture
DS MURAMVYA	92,9	4 283	917	35	201	0	5 436	3 014	561	42	127	0	3 744	6 286	82,7	6 116	58,5
DS KIGANDA	100,0	3 513	1 057	90	375	0	5 035	2 722	757	24	167	0	3 670	6 196	73,8	6 028	57,7
DS MUYINGA	99,7	8 878	1 865	430	122	2	11 297	4 909	891	211	72	0	6 083	10 075	106,6	9 803	59,2
DS GASHOHO	98,8	5 994	903	686	565	0	8 148	4 451	556	421	395	2	5 825	6 318	109,2	6 147	81,5
DS GITERANYI	98,4	9 424	822	18	43	2	10 309	6 352	474	3	8	0	6 837	10 584	96,8	10 298	66,3
DS KIBUMBU	100,0	4 042	580	137	61	1	4 821	3 511	528	95	38	0	4 172	6 126	75,4	5 961	67,8
DS FOTA	100,0	3 331	459	74	235	0	4 099	2 583	335	52	140	0	3 110	5 526	68,6	5 376	54,3
DS NGOZI	99,8	7 864	878	276	91	0	9 109	6 177	792	279	75	0	7 323	10 581	82,6	10 295	67,7
DS KIREMBA	100,0	8 017	1 068	174	325	0	9 584	6 223	820	90	266	0	7 399	10 102	89,9	9 829	71,7
DS BUYE	99,4	4 101	1 257	226	0	0	5 584	3 789	1 083	187	0	0	5 059	7 502	71,4	7 300	66,7
DS RUTANA	99,1	5 037	552	6	121	0	5 716	3 895	485	3	79	1	4 463	6 866	81,4	6 680	65,6
DS GIHOFI	100,0	7 654	698	128	177	3	8 660	4 883	406	72	74	1	5 436	7 361	113,5	7 162	73,8
DS BUTEZI	100,0	3 168	293	51	4	0	3 516	2 021	132	24	0	0	2 177	4 367	79,3	4 249	50,7
DS KINYINYA	100,0	8 118	736	107	293	0	9 254	4 411	356	45	157	0	4 969	8 704	101,7	8 468	56,3
DS RUYIGI	100,0	3 040	663	217	176	0	4 096	1 828	370	93	127	1	2 419	4 016	92,2	3 907	56,3
Total	88,1	269 093	41 927	8 702	8 534	80	328 336	175 196	24 754	4 908	4 955	22	209 835	343 550	90,5	334 265	59,8

Taux de couverture au niveau national	VAR1	VAR2
	95,5	62,8

Méthode de calcul :

- Le taux de couverture en VAR1 niveau District = Nombre d'enfants ayant reçu le VAR1 (AR+HAR) / Population 0-11 mois attendue x 100
- Le taux de couverture en VAR2 niveau District = Nombre d'enfants ayant reçu le VAR2 (AR+HAR) / Population 12-23 mois attendue x 100
- Le taux de couverture en VAR1 niveau national = Nombre d'enfants ayant reçu le VAR1 (AR+HAR+HD+HP) / Population 0-11 mois attendue x 100
- Le taux de couverture en VAR2 niveau national = Nombre d'enfants ayant reçu le VAR2 (AR+HAR+HD+HP) / Population 12-23 mois attendue x 100

Commentaire :

Quatre-vingt-onze pour cent des enfants ont reçu au moins une dose de vaccin anti rougeoleux (Maximum de 114% dans le DS de RUMONGE et minimum de 61% dans le DS de RWIBAGA).

Soixante pour cent des enfants ont reçu la deuxième dose de vaccin anti rougeoleux (Maximum de 81,5% dans le DS Gashoho et minimum de 35% dans le DS Bujumbura zone centre)

5.14.6. Taux de couverture en ECV (Enfants complètement vaccinés) par district sanitaire

District sanitaire	% rap. rendus	Nombre d'enfants complètement vaccinés						Taux de couverture en ECV au niveau des districts sanitaires	
		AR	HAR	HD	HP	HB	Total	Cible (Les enfants de 0-11 mois attendus)	Taux de couverture
DS BUBANZA	95,1	6 602	1 319	129	281	0	8 331	7 076	111,9
DS MPANDA	61,1	6 370	1 228	134	351	0	8 083	7 343	103,5
DS ZONE NORD	18,7	6 496	3 176	55	675	0	10 402	10 618	91,1
DS ZONE CENTRE	98,1	2 466	801	1 266	230	10	4 773	5 265	62,1
DS ZONE SUD	40,4	3 214	866	2	182	0	4 264	5 325	76,6
DS KABEZI	94,7	4 749	1 353	158	238	1	6 499	7 847	77,8
DS RWIBAGA	100,0	2 403	266	96	108	0	2 873	4 402	60,6
DS ISALE	92,9	8 579	1 085	61	537	0	10 262	11 466	84,3
DS BURURI	83,8	2 969	886	158	59	0	4 072	4 833	79,8
DS MATANA	91,3	4 525	900	266	299	0	5 990	8 523	63,7
DS RUMONGE	71,4	10 066	1 994	259	149	0	12 468	11 130	108,4
DS CANKUZO	100,0	3 920	399	119	156	0	4 594	5 170	83,5
DS MURURE	100,0	4 568	307	174	0	0	5 049	4 593	106,1
DS CIBITOKÉ	97,2	8 815	1 487	24	71	1	10 398	9 806	105,1
DS MABAYI	99,3	9 010	1 255	602	143	19	11 029	9 836	104,4
DS GITEGA	94,9	6 141	2 017	184	353	0	8 695	9 727	83,9
DS KIBUYE	99,4	5 319	941	126	302	0	6 688	8 139	76,9
DS MUTAHO	98,5	5 729	377	42	303	0	6 451	7 411	82,4
DS RYANSORO	100,0	3 997	550	223	224	2	4 996	5 659	80,3
DS BUHIGA	100,0	8 105	1 755	217	264	0	10 341	9 877	99,8
DS NYABIKERE	99,0	7 038	815	252	96	0	8 201	8 741	89,8
DS KAYANZA	95,9	7 070	307	65	7	4	7 453	9 276	79,5
DS MUSEMA	98,9	6 201	555	58	39	1	6 854	8 521	79,3
DS GAHOMBO	99,4	5 332	368	276	68	2	6 046	7 176	79,4
DS KIRUNDO	94,6	6 566	203	225	0	0	6 994	7 780	87,0
DS MUKENKE	100,0	4 423	532	129	231	0	5 315	5 296	93,6
DS VUMBI	100,0	7 294	567	112	72	11	8 056	7 522	104,5
DS BUSONI	100,0	5 355	161	12	0	0	5 528	6 204	88,9
DS MAKAMBA	95,1	8 076	1 069	146	86	14	9 391	9 687	94,4

District sanitaire	% rap. rendus	Nombre d'enfants complètement vaccinés						Taux de couverture en ECV au niveau des districts sanitaires	
		AR	HAR	HD	HP	HB	Total	Cible (Les enfants de 0-11 mois attendus)	Taux de couverture
DS NYANZA-LAC	73,3	8 220	810	234	36	4	9 304	8 694	103,9
DS MURAMVYA	92,9	4 185	878	26	191	0	5 280	6 286	80,5
DS KIGANDA	100,0	3 241	980	40	282	0	4 543	6 196	68,1
DS MUYINGA	99,7	8 829	1 826	426	116	2	11 199	10 075	105,8
DS GASHOHO	98,8	5 942	902	687	539	0	8 070	6 318	108,3
DS GITERANYI	98,4	9 366	819	18	43	2	10 248	10 584	96,2
DS KIBUMBU	100,0	4 010	574	126	61	1	4 772	6 126	74,8
DS FOTA	100,0	3 293	454	74	226	0	4 047	5 526	67,8
DS NGOZI	99,8	7 846	872	280	91	0	9 089	10 581	82,4
DS KIREMBA	100,0	8 018	1 067	147	323	0	9 555	10 102	89,9
DS BUYE	99,4	4 107	1 245	225	0	0	5 577	7 502	71,3
DS RUTANA	99,1	5 037	552	6	121	0	5 716	6 866	81,4
DS GIHOFI	100,0	7 654	697	128	177	3	8 659	7 361	113,4
DS BUTEZI	100,0	3 115	293	49	3	0	3 460	4 367	78,0
DS KINYINYA	100,0	7 877	674	100	289	0	8 940	8 704	98,2
DS RUYIGI	100,0	2 983	645	217	160	0	4 005	4 016	90,3
Total	88,1	265 121	40 827	8 353	8 182	77	322 560	343 550	89,1

Taux de couverture en ECV au niveau national	93,9
--	------

Méthode de calcul :

- Le taux de couverture en ECV niveau District = Nombre d'enfants ayant été complètement vaccinés (AR+HAR) / Population 0-11 mois attendue x 100
- Le taux de couverture en ECV niveau national = Nombre d'enfants ayant été complètement vaccinés (AR+HAR+HD+HP) / Population 0-11 mois attendue x 100

Commentaire :

Quatre-vingt-neuf pour cent des enfants ont été complètement vaccinés (Maximum de 113,4% dans le DS de GIHOFI et minimum de 60,6% dans le DS de Rwibaga)

5.14.7. Taux de couverture en VARotavirus (Vaccin contre les Rotavirus) par district sanitaire

District sanitaire	% rap. rendus	VARota1						VARota2						Taux de couverture au niveau du district sanitaire		
		AR	HAR	HD	HP	HB	Total	AR	HAR	HD	HP	HB	Total	Cible(Les enfants de 0-11 mois attendus)	VARota1	VARota2
DS BUBANZA	95,1	6 631	1 069	86	273	0	8 059	6 318	1 075	80	215	0	7 688	7 076	108,8	104,5
DS MPANDA	61,1	7 367	1 643	240	541	8	9 799	6 273	1 487	167	423	0	8 350	7 343	122,7	105,7
DS ZONE NORD	18,7	8 501	4 332	167	886	0	13 886	7 815	4 320	159	923	6	13 223	10 618	120,9	114,3
DS ZONE CENTRE	98,1	2 808	954	1 534	212	11	5 519	2 551	959	1 519	221	7	5 257	5 265	71,5	66,7
DS ZONE SUD	40,4	4 615	1 213	9	293	0	6 130	4 225	1 133	7	254	0	5 619	5 325	109,4	100,6
DS KABEZI	94,7	5 933	1 537	205	417	0	8 092	5 066	1 564	170	316	0	7 116	7 847	95,2	84,5
DS RWIBAGA	100,0	2 853	340	123	131	0	3 447	2 546	314	111	114	0	3 085	4 402	72,5	65,0
DS ISALE	92,9	9 539	1 335	77	598	0	11 549	9 339	1 221	65	568	2	11 195	11 466	94,8	92,1
DS BURURI	83,8	3 488	707	122	59	0	4 376	3 116	647	88	63	0	3 914	4 833	86,8	77,9
DS MATANA	91,3	4 761	966	291	226	0	6 244	4 505	926	265	208	0	5 904	8 523	67,2	63,7
DS RUMONGE	71,4	11 005	2 163	307	196	0	13 671	8 861	1 859	239	162	0	11 121	11 130	118,3	96,3
DS CANKUZO	100,0	4 475	429	164	208	1	5 277	4 147	434	165	188	1	4 935	5 170	94,9	88,6
DS MURORE	100,0	5 179	448	174	0	0	5 801	4 640	320	185	0	0	5 145	4 593	122,5	108,0
DS CIBITOKÉ	97,2	10 074	1 787	17	91	0	11 969	9 131	1 707	20	96	0	10 954	9 806	121,0	110,5
DS MABAYI	99,3	10 214	1 066	717	157	26	12 180	9 610	1 004	711	139	12	11 476	9 836	114,7	107,9
DS GITEGA	94,9	7 482	2 551	331	478	0	10 842	7 193	2 513	306	445	0	10 457	9 727	103,1	99,8
DS KIBUYE	99,4	5 912	999	136	421	0	7 468	5 570	922	141	380	0	7 013	8 139	84,9	79,8
DS MUTAHO	98,5	5 963	419	56	347	12	6 797	5 757	391	48	357	0	6 553	7 411	86,1	83,0
DS RYANSORO	100,0	4 353	584	272	273	2	5 484	4 019	568	226	256	2	5 071	5 659	87,2	81,1
DS BUHIGA	100,0	8 506	1 637	235	257	0	10 635	7 677	1 532	180	225	0	9 614	9 877	102,7	93,2
DS NYABIKERE	99,0	8 088	858	240	76	0	9 262	7 272	748	262	94	0	8 376	8 741	102,3	91,8
DS KAYANZA	95,9	7 854	388	104	13	5	8 364	7 952	337	70	10	4	8 373	9 276	88,9	89,4
DS MUSEMA	98,9	6 518	371	88	60	0	7 037	6 708	351	74	52	0	7 185	8 521	80,8	82,8
DS GAHOMBO	99,4	5 351	386	198	69	0	6 004	4 936	370	165	45	0	5 516	7 176	79,9	73,9
DS KIRUNDO	94,6	7 604	221	295	0	0	8 120	6 628	216	217	0	0	7 061	7 780	100,6	88,0
DS MUKENKE	100,0	5 225	710	159	446	0	6 540	4 476	626	87	338	0	5 527	5 296	112,1	96,3
DS VUMBI	100,0	7 465	450	110	61	0	8 086	6 799	387	96	65	0	7 347	7 522	105,2	95,5
DS BUSONI	100,0	6 223	199	45	0	0	6 467	5 492	144	100	0	0	5 736	6 204	103,5	90,8
DS MAKAMBA	95,1	8 688	1 096	118	106	6	10 014	7 749	1 069	142	89	16	9 065	9 687	101,0	91,0
DS NYANZA-LAC	73,3	10 207	733	178	39	0	11 157	8 609	661	159	44	5	9 478	8 694	125,8	106,6
DS MURAMVYA	92,9	4 747	1 069	42	206	0	6 064	4 295	981	38	173	5	5 492	6 286	92,5	83,9

District sanitaire	% rap. rendus	VARota1						VARota2						Taux de couverture au niveau du district sanitaire		
		AR	HAR	HD	HP	HB	Total	AR	HAR	HD	HP	HB	Total	Cible(Les enfants de 0-11 mois attendus)	VARota1	VARota2
DS KIGANDA	100,0	4 108	1 248	38	343	0	5 737	3 891	1 200	45	349	0	5 485	6 196	86,4	82,2
DS MUYINGA	99,7	11 259	2 082	478	154	0	13 973	10 496	2 016	383	155	0	13 050	10 075	132,4	124,2
DS GASHOHO	98,8	5 583	989	754	605	0	7 931	4 855	921	707	533	0	7 016	6 318	104,0	91,4
DS GITERANYI	98,4	10 593	782	9	10	0	11 394	9 679	683	4	4	0	10 370	10 584	107,5	97,9
DS KIBUMBU	100,0	4 542	641	146	70	0	5 399	4 598	648	135	85	1	5 467	6 126	84,6	85,6
DS FOTA	100,0	3 438	561	47	215	0	4 261	3 395	577	43	223	1	4 239	5 526	72,4	71,9
DS NGOZI	99,8	8 161	955	343	118	0	9 577	7 855	862	324	94	1	9 136	10 581	86,2	82,4
DS KIREMBA	100,0	7 809	1 051	155	291	18	9 324	7 420	1 099	156	296	1	8 972	10 102	87,7	84,3
DS BUYE	99,4	4 374	1 401	210	0	0	5 985	4 331	1 381	243	5	0	5 960	7 502	77,0	76,1
DS RUTANA	99,1	5 690	686	4	132	0	6 512	5 368	614	2	125	0	6 109	6 866	92,9	87,1
DS GIHOFI	100,0	8 841	697	125	175	2	9 840	7 617	571	85	141	2	8 416	7 361	129,6	111,2
DS BUTEZI	100,0	3 774	448	75	2	0	4 299	3 529	383	80	2	0	3 994	4 367	96,7	89,6
DS KINYINYA	100,0	9 081	678	137	336	0	10 232	7 877	808	124	323	0	9 132	8 704	112,1	99,8
DS RUYIGI	100,0	3 356	734	263	207	0	4 560	2 988	656	244	176	1	4 065	4 016	101,8	90,7
Total	88,1	298 238	45 613	9 624	9 798	91	363 364	273 174	43 205	8 837	8 974	67	334 257	343 550	100,1	92,1

Total	VARota1	VARota2
	105,7	97,3

Méthode de calcul :

- Le taux de couverture en VARota1 au niveau District = Nombre d'enfants ayant reçu le VARota1 (AR+HAR) / Population 0-11 mois attendue x 100
- Le taux de couverture en VARota2 au niveau District = Nombre d'enfants ayant reçu le VARota2 (AR+HAR) / Population 0-11 mois attendue x 100
- Le taux de couverture en VARota1 au niveau national = Nombre d'enfants ayant reçu le VARota1 (AR+HAR+HD+HP) / Population 0-11 mois attendue x 100
- Le taux de couverture en VARota2 au niveau national = Nombre d'enfants ayant reçu le VARota2 (AR+HAR+HD+HP) / Population 0-11 mois attendue x 100

Commentaire :

Quatre-vingt-douze pour cent des enfants ont reçu la 2^{ème} dose de vaccin contre le Rotavirus (Maximum de 111,2% dans le DS de GIHOFI et minimum de 64,1% dans le DS de Matana)

5.14.8. Taux d'abandon par district sanitaire

District sanitaire	% rap. rendus	Nombre d'enfants vaccinés : Niveau district								Taux d'abandon			
		BCG	VAP1	VAP3	Penta.1	Penta.3	VAPneumo1	VAPneumo3	ECV	Global	Spécifique VAPolio	Spécifique Pentavalent	Spécifique VAPneumo
DS BUBANZA	95,1	8 185	7 595	7 453	7 595	7 453	7 595	7 453	7 921	3,2	1,9	1,9	1,9
DS MPANDA	61,1	9 627	9 323	8 512	9 323	8 524	9 323	8 524	7 598	21,1	8,7	8,6	8,6
DS ZONE NORD	18,7	11 583	11 841	11 134	11 841	11 134	11 839	11 141	9 672	16,5	6,0	6,0	5,9
DS ZONE CENTRE	98,1	4 027	3 574	3 199	3 577	3 199	3 577	3 199	3 267	18,9	10,5	10,6	10,6
DS ZONE SUD	40,4	5 163	5 521	4 670	5 521	4 660	5 529	4 661	4 080	21,0	15,4	15,6	15,7
DS KABEZI	94,7	7 319	6 915	6 132	7 038	6 269	7 035	6 269	6 102	16,6	11,3	10,9	10,9
DS RWIBAGA	100,0	3 029	3 120	2 855	3 120	2 855	3 120	2 855	2 669	11,9	8,5	8,5	8,5
DS ISALE	92,9	10 254	10 555	10 056	10 555	10 056	10 555	10 056	9 664	5,8	4,7	4,7	4,7
DS BURURI	83,8	4 428	4 199	3 901	4 199	3 901	4 202	3 901	3 855	12,9	7,1	7,1	7,2
DS MATANA	91,3	5 615	5 991	5 894	5 985	5 910	5 971	5 872	5 425	3,4	1,6	1,3	1,7
DS RUMONGE	71,4	15 434	12 705	11 370	13 460	12 058	13 481	12 063	12 060	21,9	10,5	10,4	10,5
DS CANKUZO	100,0	4 961	4 890	4 654	4 890	4 654	4 890	4 654	4 319	12,9	4,8	4,8	4,8
DS MURORO	100,0	5 722	5 630	5 157	5 630	5 157	5 630	5 157	4 875	14,8	8,4	8,4	8,4
DS CIBITOKÉ	97,2	11 752	11 945	10 855	11 932	10 855	11 933	10 852	10 302	12,3	9,1	9,0	9,1
DS MABAYI	99,3	11 413	11 298	10 875	11 321	10 895	11 323	10 887	10 265	10,1	3,7	3,8	3,9
DS GITEGA	94,9	9 758	9 687	9 349	9 685	9 354	9 687	9 348	8 158	16,4	3,5	3,4	3,5
DS KIBUYE	99,4	6 918	6 965	6 861	6 970	6 860	6 968	6 860	6 260	9,5	1,5	1,6	1,5
DS MUTAHO	98,5	6 413	6 534	6 620	6 532	6 620	6 536	6 620	6 106	4,8	-1,3	-1,3	-1,3
DS RYANSORO	100,0	4 667	4 757	4 442	4 757	4 438	4 757	4 438	4 547	2,6	6,6	6,7	6,7
DS BUHIGA	100,0	9 827	9 812	9 812	9 819	9 809	10 078	9 836	9 860	-0,3	0,0	0,1	2,4
DS NYABIKERE	99,0	8 820	8 720	8 378	8 725	8 381	8 725	8 381	7 853	11,0	3,9	3,9	3,9
DS KAYANZA	95,9	8 128	7 881	7 617	7 876	7 617	7 876	7 617	7 377	9,2	3,3	3,3	3,3
DS MUSEMA	98,9	6 715	6 649	6 622	6 648	6 622	6 647	6 622	6 756	-0,6	0,4	0,4	0,4
DS GAHOMBO	99,4	5 250	5 446	5 383	5 446	5 383	5 445	5 379	5 700	-8,6	1,2	1,2	1,2
DS KIRUNDO	94,6	7 673	8 062	7 689	8 106	7 720	8 106	7 724	6 769	11,8	4,6	4,8	4,7
DS MUKENKE	100,0	6 038	6 194	5 370	6 191	5 370	6 194	5 373	4 955	17,9	13,3	13,3	13,3
DS VUMBI	100,0	8 062	8 187	7 697	8 191	7 689	8 192	7 701	7 861	2,5	6,0	6,1	6,0
DS BUSONI	100,0	5 729	6 253	5 663	6 252	5 664	6 250	5 665	5 516	3,7	9,4	9,4	9,4
DS MAKAMBA	95,1	10 125	9 937	9 579	9 938	9 566	9 931	9 581	9 145	9,7	3,6	3,7	3,5
DS NYANZA-LAC	73,3	10 821	10 835	9 489	10 735	9 415	10 815	9 501	9 030	16,6	12,4	12,3	12,1
DS MURAMVYA	92,9	5 742	5 493	5 212	5 493	5 197	5 493	5 197	5 063	11,8	5,1	5,4	5,4
DS KIGANDA	100,0	5 803	5 400	4 900	5 413	4 914	5 412	4 913	4 221	27,3	9,3	9,2	9,2
DS MUYINGA	99,7	12 397	13 248	12 341	13 241	12 330	13 241	12 282	10 655	14,1	6,8	6,9	7,2

District sanitaire	% rap. rendus	Nombre d'enfants vaccinés : Niveau district								Taux d'abandon			
		BCG	VAP1	VAP3	Penta.1	Penta.3	VAPneumo1	VAPneumo3	ECV	Global	Spécifique VAPolio	Spécifique Pentavalent	Spécifique VAPneumo
DS GASHOHO	98,8	6 819	6 888	6 647	6 938	6 696	6 940	6 709	6 844	-0,4	3,5	3,5	3,3
DS GITERANYI	98,4	10 938	11 169	10 751	11 169	10 751	11 169	10 751	10 185	6,9	3,7	3,7	3,7
DS KIBUMBU	100,0	4 869	4 952	4 785	4 949	4 785	4 949	4 785	4 584	5,9	3,4	3,3	3,3
DS FOTA	100,0	3 508	3 932	3 829	3 929	3 830	3 929	3 830	3 747	-6,8	2,6	2,5	2,5
DS NGOZI	99,8	9 030	9 102	8 929	9 102	8 929	9 102	8 926	8 718	3,5	1,9	1,9	1,9
DS KIREMBA	100,0	9 261	9 212	9 018	9 218	9 017	9 262	8 996	9 085	1,9	2,1	2,2	2,9
DS BUYE	99,4	5 771	5 904	5 718	5 904	5 720	5 903	5 717	5 352	7,3	3,2	3,1	3,2
DS RUTANA	99,1	6 047	5 988	6 300	6 085	6 335	6 053	6 334	5 589	7,6	-5,2	-4,1	-4,6
DS GIHOFI	100,0	9 932	9 970	9 102	10 154	9 246	10 154	9 246	8 351	15,9	8,7	8,9	8,9
DS BUTEZI	100,0	4 299	4 157	3 779	4 157	3 787	4 149	3 786	3 408	20,7	9,1	8,9	8,7
DS KINYINYA	100,0	10 504	9 768	9 405	9 777	9 399	9 783	9 399	8 551	18,6	3,7	3,9	3,9
DS RUYIGI	100,0	4 325	4 060	3 528	4 061	3 530	4 059	3 520	3 628	16,1	13,1	13,1	13,3
Total	88,1	342 701	340 264	321 532	341 448	322 554	341 808	322 581	305 948	10,7	5,5	5,5	5,6

Taux d'abandon au niveau national	Total des enfants vaccinés								Taux d'abandon			
	BCG	VAP1	VAP3	Panta1	Penta3	VAPneumo1	VAPneumo3	ECV	Global	Spécifique VAPolio	Spécifique Pentavalent	Spécifique VAPneumo
	367 431	359 876	339 258	361 111	340 379	361 488	340 361	322 560	12,2	5,7	5,7	5,8

Méthode de calcul :

- Le taux d'abandon global niveau district= (Nombre d'enfants ayant reçu le BCG (AR+HAR) – Nombre d'enfants complètement vaccinés (AR+HAR)) / Nombre d'enfants ayant reçu le BCG (AR+HAR) / x 100
- Le taux d'abandon spécifique VAPolio niveau district = (Nombre d'enfants ayant reçu le VAPolio1 (AR+HAR) – Nombre d'enfants ayant reçu le VAPolio3 (AR+HAR)) / Nombre d'enfants ayant reçu VAPolio1 (AR+HAR) / x 100
- Le taux d'abandon spécifique Pentavalent niveau district = (Nombre d'enfants ayant reçu le Pentavalent1 (AR+HAR) – Nombre d'enfants ayant reçu le Pentavalent3 (AR+HAR)) / Nombre d'enfants ayant reçu Pentavalent1 (AR+HAR) / x 100
- Le taux d'abandon spécifique VAPneumo niveau district = (Nombre d'enfants ayant reçu le Pentavalent1 (AR+HAR) – Nombre d'enfants ayant reçu le Pentavalent3 (AR+HAR)) / Nombre d'enfants ayant reçu Pentavalent1 (AR+HAR) / x 100
- Le taux d'abandon global niveau pays = (Nombre d'enfants ayant reçu le BCG (AR+HAR+HD+HP) – Nombre d'enfants complètement vaccinés (AR+HAR+HD+HP)) / Nombre d'enfants ayant reçu le BCG (AR+HAR+HD+HP) / x 100
- Le taux d'abandon spécifique VAPolio niveau pays = (Nombre d'enfants ayant reçu le VAPolio1 (AR+HAR+HD+HP) – Nombre d'enfants ayant reçu le VAPolio3 (AR+HAR+HD+HP)) / Nombre d'enfants ayant reçu VAPolio1 (AR+HAR+HD+HP) / x 100
- Le taux d'abandon spécifique Pentavalent niveau pays = (Nombre d'enfants ayant reçu le Pentavalent1 (AR+HAR+HD+HP) – Nombre d'enfants ayant reçu le Pentavalent3 (AR+HAR)) / Nombre d'enfants ayant reçu Pentavalent1 (AR+HAR+HD+HP) / x 100
- Le taux d'abandon spécifique VAPneumo niveau pays = (Nombre d'enfants ayant reçu le Pentavalent1 (AR+HAR+HD+HP) – Nombre d'enfants ayant reçu le Pentavalent3 (AR+HAR)) / Nombre d'enfants ayant reçu Pentavalent1 (AR+HAR+HD+HP) / x 100

Commentaire : Le taux d'abandon global de la vaccination est de 10,7% (Maximum de 27,3% dans le DS de Kiganda et minimum de -8,6% dans le DS de GAHOMBO)

5.14.9. Taux de couverture en MILDA lors de la vaccination par district sanitaire

District sanitaire	% rap. rendus	Nombre d'enfants ayant reçu des MILDA					Couverture au niveau des districts sanitaires		
		AR	HAR	HD	HP	HB	Total	Cible (Les enfants de 0-11 mois attendus)	Taux
DS BUBANZA	95,1	5 558	940	111	196	0	6 805	7 076	91,8
DS MPANDA	61,1	4 359	696	74	240	0	5 369	7 343	68,8
DS ZONE NORD	18,7	5 872	3 030	50	654	0	9 606	10 618	83,8
DS ZONE CENTRE	98,1	1 921	614	1 154	179	1	3 869	5 265	48,1
DS ZONE SUD	40,4	3 082	741	1	196	1	4 021	5 325	71,8
DS KABEZI	94,7	4 321	1 265	157	163	1	5 907	7 847	71,2
DS RWIBAGA	100,0	2 407	260	97	109	0	2 873	4 402	60,6
DS ISALE	92,9	8 273	1 064	61	506	0	9 904	11 466	81,4
DS BURURI	83,8	2 946	856	143	59	0	4 004	4 833	78,7
DS MATANA	91,3	4 618	800	264	298	0	5 980	8 523	63,6
DS RUMONGE	71,4	10 265	401	39	81	0	10 786	11 130	95,8
DS CANKUZO	100,0	4 119	445	168	143	6	4 881	5 170	88,3
DS MURURE	100,0	4 591	340	174	2	1	5 108	4 593	107,4
DS CIBITOKÉ	97,2	7 512	1 270	56	86	1	8 925	9 806	89,6
DS MABAYI	99,3	8 382	1 138	381	133	19	10 053	9 836	96,8
DS GITEGA	94,9	5 549	1 806	173	342	0	7 870	9 727	75,6
DS KIBUYE	99,4	4 625	800	110	237	0	5 772	8 139	66,7
DS MUTAHO	98,5	5 953	396	44	358	0	6 751	7 411	85,7
DS RYANSORO	100,0	3 869	543	218	206	2	4 838	5 659	78,0
DS BUHIGA	100,0	7 532	1 595	183	218	0	9 528	9 877	92,4
DS NYABIKERE	99,0	7 052	781	225	94	0	8 152	8 741	89,6
DS KAYANZA	95,9	7 063	299	64	6	1	7 433	9 276	79,4
DS MUSEMA	98,9	6 202	536	58	36	1	6 833	8 521	79,1
DS GAHOMBO	99,4	5 266	326	300	57	2	5 951	7 176	77,9
DS KIRUNDO	94,6	5 727	147	168	0	0	6 042	7 780	75,5
DS MUKENKE	100,0	4 362	417	142	230	0	5 151	5 296	90,2
DS VUMBI	100,0	7 031	136	46	26	0	7 239	7 522	95,3
DS BUSONI	100,0	4 699	58	11	0	0	4 768	6 204	76,7
DS MAKAMBA	95,1	7 654	928	149	68	1	8 800	9 687	88,6
DS NYANZA-LAC	73,3	4 736	490	87	9	0	5 322	8 694	60,1
DS MURAMVYA	92,9	4 271	896	31	196	0	5 394	6 286	82,2
DS KIGANDA	100,0	3 399	1 054	109	356	0	4 918	6 196	71,9
DS MUYINGA	99,7	8 302	1 413	325	68	0	10 108	10 075	96,4
DS GASHOHO	98,8	5 589	716	571	440	3	7 319	6 318	99,8
DS GITERANYI	98,4	9 056	622	2	54	0	9 734	10 584	91,4
DS KIBUMBU	100,0	3 883	552	123	72	1	4 631	6 126	72,4
DS FOTA	100,0	3 183	420	64	223	0	3 890	5 526	65,2

District sanitaire	% rap. rendus	Nombre d'enfants ayant reçu des MILDA						Couverture au niveau des districts sanitaires	
		AR	HAR	HD	HP	HB	Total	Cible (Les enfants de 0-11 mois attendus)	Taux
DS NGOZI	99,8	7 693	311	30	12	0	8 046	10 581	75,6
DS KIREMBA	100,0	7 461	888	97	294	9	8 749	10 102	82,6
DS BUYE	99,4	4 013	697	145	0	0	4 855	7 502	62,8
DS RUTANA	99,1	5 000	477	3	114	0	5 594	6 866	79,8
DS GIHOFI	100,0	6 019	552	91	108	3	6 773	7 361	89,3
DS BUTEZI	100,0	3 103	282	52	3	0	3 440	4 367	77,5
DS KINYINYA	100,0	7 178	606	103	262	0	8 149	8 704	89,4
DS RUYIGI	100,0	2 547	521	158	133	0	3 359	4 016	76,4
Total	88,1	246 243	33 125	6 812	7 267	53	293 500	343 550	81,3

Taux de couverture en MILDA au niveau national	85,4
--	------

Méthode de calcul :

- Le taux de couverture en MILDA au niveau district= Nombre d'enfants ayant reçu une MII (AR+HAR) / Population 0-11 mois attendue x 100
- Le taux de couverture en MILDA au niveau national= Nombre d'enfants ayant reçu une MII (AR+HAR+HD+HP) / Population 0-11 mois attendue x 100

Commentaire :

Quatre-vingt et un pour cent des enfants sont couverts en MILDA (Maximum de 107,4% dans le DS de Murore et minimum de 48,1% dans le DS de la Zone Centre de Bujumbura)

5.14.10. Distribution de la Vitamine A chez les enfants de 6 à 59 mois

5.14.10.1. Le nombre d'enfants ayant reçu la Vitamine A

District sanitaire	% rap. rendus	Vitamine A1												Vitamine A2					
		Chez les enfants de 6-11 mois						Chez les enfants de 12-59 mois						Chez les enfants de 12-59 mois					
		AR	HAR	HD	HP	HB	Total	AR	HAR	HD	HP	HB	Total	AR	HAR	HD	HP	HB	Total
DS BUBANZA	95,1	3 688	1 213	117	94	0	5 112	2 086	235	33	29	0	2 383	3 771	454	72	66	0	4 363
DS MPANDA	15,7	663	167	6	20	0	856	56	19	0	2	0	77	121	8	0	0	0	129
DS ZONE NORD	17,6	4 920	2 994	45	590	0	8 549	1 553	313	4	50	0	1 920	1 974	1 328	31	313	1	3 647
DS ZONE CENTRE	98,1	2 336	745	1 156	207	7	4 451	500	253	213	25	0	991	1 056	425	519	78	6	2 084
DS ZONE SUD	40,4	2 351	873	1	27	0	3 252	935	142	2	1	0	1 080	255	298	4	0	0	557
DS KABEZI	94,3	4 520	1 280	156	213	6	6 175	494	54	26	2	0	576	2 505	726	66	64	1	3 362
DS RWIBAGA	99,2	1 626	370	119	131	0	2 246	2 029	735	185	141	0	3 090	1 191	434	85	182	0	1 892
DS ISALE	92,9	8 865	1 110	92	425	0	10 492	1 505	116	24	72	0	1 717	5 690	678	68	88	0	6 524
DS BURURI	83,4	2 054	612	269	8	0	2 943	1 078	173	195	13	0	1 459	1 883	501	177	3	0	2 564
DS MATANA	91,3	2 796	428	96	196	0	3 516	966	151	16	52	0	1 185	1 515	308	81	58	0	1 962
DS RUMONGE	72,1	2 846	509	85	90	0	3 530	405	89	5	0	0	499	1 126	258	43	24	0	1 451
DS CANKUZO	100,0	563	36	3	37	0	639	91	0	0	0	0	91	40	0	0	0	0	40
DS MURURE	100,0	1 881	200	113	0	1	2 195	1 130	64	0	0	0	1 194	661	126	5	0	0	792
DS CIBITOKÉ	97,2	4 353	286	3	0	1	4 643	121	9	0	0	0	130	1 398	70	0	0	0	1 468
DS MABAYI	99,3	1 929	425	96	31	1	2 482	789	29	30	4	0	852	760	83	31	16	0	890
DS GITEGA	95,2	1 625	637	45	159	0	2 466	106	71	0	2	0	179	844	337	0	6	0	1 187
DS KIBUYE	99,4	583	47	17	50	0	697	42	0	0	0	0	42	219	5	0	6	0	230
DS MUTAHO	98,5	805	96	3	104	0	1 008	201	1	3	0	0	205	393	91	0	62	0	546
DS RYANSORO	100,0	358	140	192	66	0	756	149	64	79	12	0	304	209	109	99	21	0	438
DS BUHIGA	99,4	5 175	1 084	23	21	0	6 303	162	28	0	0	0	190	3 133	630	5	4	0	3 772
DS NYABIKERE	98,5	4 467	528	110	13	0	5 118	443	41	20	10	0	514	2 743	268	52	13	0	3 076
DS KAYANZA	95,9	3 921	127	43	6	2	4 099	1 127	4	0	0	0	1 131	2 694	122	39	6	0	2 861
DS MUSEMA	98,3	4 999	192	30	41	0	5 262	1 836	37	0	14	0	1 887	2 157	73	7	2	0	2 239
DS GAHOMBO	99,4	2 985	244	253	47	2	3 531	507	57	4	3	0	571	3 045	170	136	17	0	3 368
DS KIRUNDO	94,6	1 810	87	136	0	0	2 033	2 880	15	18	0	0	2 913	709	43	84	0	0	836
DS MUKENKE	100,0	4 137	543	87	238	7	5 012	526	16	4	55	0	601	2 228	171	29	219	0	2 647
DS VUMBI	100,0	6 328	543	100	48	11	7 030	710	56	30	3	3	802	3 865	217	62	20	0	4 164
DS BUSONI	100,0	4 416	93	3	0	0	4 512	634	13	0	0	0	647	2 451	69	3	0	0	2 523
DS MAKAMBA	95,1	1 596	81	0	91	0	1 768	943	3	0	8	0	954	1 865	33	0	30	0	1 928
DS NYANZA-LAC	63,5	4 889	277	6	30	21	5 223	1 082	59	9	3	33	1 186	2 385	65	13	7	28	2 498
DS MURAMVYA	92,3	3 831	832	37	147	0	4 847	38	1	0	0	0	39	2 249	430	16	84	0	2 779
DS KIGANDA	100,0	1 092	322	21	17	0	1 452	256	45	0	16	0	317	403	99	0	10	0	512

District sanitaire	% rap. rendus	Vitamine A1												Vitamine A2					
		Chez les enfants de 6-11 mois						Chez les enfants de 12-59 mois						Chez les enfants de 12-59 mois					
		AR	HAR	HD	HP	HB	Total	AR	HAR	HD	HP	HB	Total	AR	HAR	HD	HP	HB	Total
DS MUYINGA	99,7	5 461	1 070	318	99	0	6 948	580	156	3	5	0	744	2 685	552	137	54	0	3 428
DS GASHOHO	98,8	4 585	738	500	428	0	6 251	827	112	26	51	0	1 016	2 735	375	282	271	25	3 688
DS GITERANYI	98,4	7 233	847	2	80	0	8 162	939	128	0	0	0	1 067	3 930	287	0	54	0	4 271
DS KIBUMBU	100,0	2 434	254	97	26	0	2 811	437	6	5	4	0	452	1 613	216	33	14	0	1 876
DS FOTA	100,0	3 137	348	58	220	9	3 772	363	57	25	57	0	502	3 625	444	26	421	0	4 516
DS NGOZI	99,8	4 201	392	57	88	0	4 738	981	149	1	11	0	1 142	4 237	209	61	61	0	4 568
DS KIREMBA	100,0	6 780	1 087	144	327	0	8 338	1 124	246	0	88	0	1 458	3 539	321	49	155	0	4 064
DS BUYE	98,2	1 200	648	7	0	0	1 855	184	81	48	0	0	313	362	371	31	0	0	764
DS RUTANA	99,1	1 425	196	6	21	2	1 650	209	56	0	8	0	273	552	43	0	16	0	611
DS GIHOFI	100,0	3 757	506	75	37	1	4 376	452	54	3	1	0	510	3 179	262	1	9	0	3 451
DS BUTEZI	100,0	1 951	148	29	0	0	2 128	1 772	0	0	0	0	1 772	603	82	16	0	0	701
DS KINYINYA	100,0	2 062	99	97	179	0	2 437	380	31	23	63	0	497	1 253	53	33	85	0	1 424
DS RUYIGI	99,4	1 945	316	183	192	0	2 636	494	131	1	222	0	848	1 279	239	67	294	0	1 879
Total	86,6	144 579	23 770	5 036	4 844	71	178 300	34 122	4 100	1 035	1 027	36	40 320	85 130	12 083	2 463	2 833	61	102 570

5.14.10.2. Le taux de couverture en Vitamine A

District sanitaire	% rap. rendus	Cibles attendues		Taux de couverture au niveau des districts sanitaires		
		6-11 mois	12-59 mois	VitA1		VitA2 chez les 12-59 mois
				6-11 mois	12-59 mois	
DS BUBANZA	95,1	7 076	27 158	69,3	8,5	15,6
DS MPANDA	15,7	7 343	28 182	11,3	0,3	0,5
DS ZONE NORD	17,6	10 618	40 751	74,5	4,6	8,1
DS ZONE CENTRE	98,1	5 265	20 205	58,5	3,7	7,3
DS ZONE SUD	40,4	5 325	20 438	60,5	5,3	2,7
DS KABEZI	94,3	7 847	30 116	73,9	1,8	10,7
DS RWIBAGA	99,2	4 402	16 895	45,3	16,4	9,6
DS ISALE	92,9	11 466	44 003	87,0	3,7	14,5
DS BURURI	83,4	4 833	18 549	55,2	6,7	12,9
DS MATANA	91,3	8 523	32 711	37,8	3,4	5,6
DS RUMONGE	72,1	11 130	42 715	30,1	1,2	3,2
DS CANKUZO	100,0	5 170	19 843	11,6	0,5	0,2
DS MURURE	100,0	4 593	17 627	45,3	6,8	4,5
DS CIBITOKÉ	97,2	9 806	37 633	47,3	0,3	3,9
DS MABAYI	99,3	9 836	37 747	23,9	2,2	2,2
DS GITEGA	95,2	9 727	37 331	23,3	0,5	3,2
DS KIBUYE	99,4	8 139	31 236	7,7	0,1	0,7
DS MUTAHO	98,5	7 411	28 444	12,2	0,7	1,7
DS RYANSORO	100,0	5 659	21 719	8,8	1,0	1,5
DS BUHIGA	99,4	9 877	37 905	63,4	0,5	9,9
DS NYABIKERE	98,5	8 741	33 547	57,1	1,4	9,0
DS KAYANZA	95,9	9 276	35 599	43,6	3,2	7,9
DS MUSEMA	98,3	8 521	32 701	60,9	5,7	6,8
DS GAHOMBO	99,4	7 176	27 541	45,0	2,0	11,7
DS KIRUNDO	94,6	7 780	29 857	24,4	9,7	2,5
DS MUKENKE	100,0	5 296	20 324	88,4	2,7	11,8
DS VUMBI	100,0	7 522	28 866	91,3	2,7	14,1
DS BUSONI	100,0	6 204	23 808	72,7	2,7	10,6
DS MAKAMBA	95,1	9 687	37 178	17,3	2,5	5,1
DS NYANZA-LAC	63,5	8 694	33 367	59,4	3,4	7,3
DS MURAMVYA	92,3	6 286	24 123	74,2	0,2	11,1
DS KIGANDA	100,0	6 196	23 778	22,8	1,3	2,1
DS MUYINGA	99,7	10 075	38 667	64,8	1,9	8,4
DS GASHOHO	98,8	6 318	24 247	84,3	3,9	12,8
DS GITERANYI	98,4	10 584	40 621	76,3	2,6	10,4

District sanitaire	% rap. rendus	Cibles attendues		Taux de couverture au niveau des districts sanitaires		
		6-11 mois	12-59 mois	VitA1		VitA2 chez les 12-59 mois
				6-11 mois	12-59 mois	
DS KIBUMBU	100,0	6 126	23 512	43,9	1,9	7,8
DS FOTA	100,0	5 526	21 206	63,1	2,0	19,2
DS NGOZI	99,8	10 581	40 607	43,4	2,8	10,9
DS KIREMBA	100,0	10 102	38 769	77,9	3,5	10,0
DS BUYE	98,2	7 502	28 793	24,6	0,9	2,5
DS RUTANA	99,1	6 866	26 349	23,6	1,0	2,3
DS GIHOZI	100,0	7 361	28 251	57,9	1,8	12,2
DS BUTEZI	100,0	4 367	16 759	48,1	10,6	4,1
DS KINYINYA	100,0	8 704	33 403	24,8	1,2	3,9
DS RUYIGI	99,4	4 016	15 411	56,3	4,1	9,9
Total	86,6	343 550	1 318 490	49,0	2,9	7,4

Taux de couverture en VitA au niveau national	Vit A 1 chez les 6-11 mois	Vit A 1 chez les 12-59 mois	Vit A 2 chez les 12-59 mois
	51,9	3,1	7,8

Méthode de calcul :

- Taux de couverture en VitA1 chez les 6-11 mois au niveau district sanitaire = Nombre d'enfants de 6-11 mois ayant reçu la VitA1 (AR+HAR)/ Les enfants de 0-11 mois attendus x 100
- Taux de couverture en VitA1 chez les 12-59 mois au niveau district sanitaire = Nombre d'enfants de 12-59 mois ayant reçu la VitA1 (AR+HAR)/ Les enfants de 12-59 mois attendus x 100
- Taux de couverture en VitA2 chez les 12-59 mois au niveau district sanitaire = Nombre d'enfants de 12-59 mois ayant reçu la VitA2 (AR+HAR)/ Les enfants de 12-59 mois attendus x 100
- Taux de couverture en VitA1 chez les 6-11 mois au niveau district national = Nombre d'enfants de 6-11 mois ayant reçu la VitA1 (AR+HAR+HD+HP)/ Les enfants de 0-11 mois attendus x 100
- Taux de couverture en VitA1 chez les 12-59 mois au niveau district national = Nombre d'enfants de 12-59 mois ayant reçu la VitA1 (AR+HAR+HD+HP)/ Les enfants de 12-59 mois attendus x 100
- Taux de couverture en VitA2 chez les 12-59 mois au niveau district national = Nombre d'enfants de 12-59 mois ayant reçu la VitA2 (AR+HAR+HD+HP)/ Les enfants de 12-59 mois attendus x 100

Commentaire : Douze pour cent des enfants d'âge entre 6 et 59 mois ont reçu au moins une dose de Vitamine A (Maximum de 22,4% dans le DS de Rwibaga et minimum de 1,7% dans le DS de Kibuye)

5.15. Education pour la santé

District sanitaire	% rap. rendus	Nombre de séances									Nombre de participants								
		PEV	VIH-SIDA/IST	IRA	LMD	PCIME	Paludisme	Lèpre/TBC	Nutrition	MTNC	PEV	VIH/SIDA	IRA	LMD	PCIME	Paludisme	Lèpre/TBC	Nutrition	MTNC
DS BUBANZA	95,1	386	333	130	158	90	521	188	218	56	9 175	8 137	3 286	4 109	2 373	13 669	4 868	5 820	1 859
DS MPANDA	83,9	386	401	80	59	72	573	213	199	57	13 942	13 224	1 750	2 952	2 336	24 006	8 213	6 976	2 194
DS ZONE NORD	59,6	430	523	143	180	62	1 382	125	201	11	12 740	11 390	1 783	4 149	574	22 477	5 813	5 030	54
DS ZONE CENTRE	98,1	171	387	18	4	12	167	75	47	12	3 723	9 690	184	10	645	3 034	6 332	861	656
DS ZONE SUD	45,9	108	208	6	43	0	185	82	47	15	4 312	8 023	164	1 513	0	5 147	3 564	1 482	486
DS KABEZI	94,3	423	481	113	115	99	502	204	236	23	16 847	15 473	4 459	4 753	3 375	15 198	7 120	8 377	650
DS RWIBAGA	99,2	328	302	182	105	110	302	208	282	90	6 600	5 882	3 060	1 711	2 042	5 503	3 790	4 694	1 521
DS ISALE	92,9	759	632	161	86	114	794	254	340	17	19 117	17 288	5 702	2 620	3 697	18 283	6 876	10 284	470
DS BURURI	84,1	428	381	187	77	110	477	181	336	55	8 877	8 619	3 736	2 360	2 271	10 655	3 189	8 272	1 033
DS MATANA	91,7	601	351	62	31	14	550	89	99	12	10 062	6 201	759	560	304	6 643	1 204	2 015	214
DS RUMONGE	77,5	699	626	201	47	140	945	220	305	73	20 113	19 548	4 517	1 303	3 036	20 991	5 566	8 338	1 746
DS CANKUZO	100,0	259	251	93	36	61	309	120	160	9	7 103	7 144	2 937	837	1 690	9 205	2 978	4 088	422
DS MURORÉ	100,0	302	264	41	53	88	318	133	185	15	10 026	9 785	1 232	1 009	3 013	13 230	4 189	4 837	367
DS CIBITOKÉ	97,2	345	271	81	66	131	592	157	190	53	11 554	7 325	1 800	2 638	5 207	17 733	4 725	6 877	2 363
DS MABAYI	99,3	1 208	736	359	118	427	1 241	335	605	93	29 764	16 562	9 473	2 865	10 617	28 130	8 030	11 932	2 375
DS GITEGA	96,5	709	883	511	146	91	533	216	340	53	18 815	25 836	4 353	4 484	2 063	15 085	4 200	9 838	1 836
DS KIBUYE	99,4	342	376	110	41	74	340	96	132	24	10 628	11 538	2 925	1 403	2 211	10 889	3 125	4 246	958
DS MUTAHO	98,5	622	386	44	15	62	453	67	105	44	26 011	20 509	1 080	654	3 494	19 164	3 926	7 011	1 363
DS RYANSORO	100,0	563	594	108	84	86	517	151	176	38	14 262	15 215	2 817	2 282	2 316	15 528	4 788	4 406	1 158
DS BUHIGA	99,4	554	508	52	54	17	407	141	149	34	20 601	23 024	2 170	3 041	1 447	22 121	8 219	5 445	1 430
DS NYABIKERE	98,5	526	870	513	38	260	657	175	128	5	18 802	18 832	6 129	1 339	1 156	27 555	7 021	4 706	160
DS KAYANZA	95,9	777	586	159	132	148	626	116	248	9	20 574	14 253	4 309	5 793	4 335	14 985	3 027	6 772	88
DS MUSEMA	98,3	1 353	731	245	100	223	693	191	311	27	24 561	15 712	6 377	2 614	5 356	23 147	5 279	7 481	714
DS GAHOMBO	99,4	1 117	1 041	215	53	361	1 329	244	342	54	28 457	27 996	4 470	1 555	9 102	82 765	5 008	8 449	1 372
DS KIRUNDO	94,6	592	572	153	93	144	561	120	219	42	14 338	19 403	3 560	2 413	3 710	19 364	3 118	5 716	942
DS MUKENKE	100,0	523	471	136	45	172	531	196	207	50	15 371	15 927	8 047	2 662	10 025	23 147	6 809	7 111	1 568
DS VUMBI	100,0	538	452	160	52	96	462	126	206	40	18 780	17 119	6 032	2 001	4 480	23 019	4 132	7 497	1 155
DS BUSONI	100,0	544	384	24	26	70	384	118	170	32	14 412	14 265	709	819	1 750	20 134	3 598	5 271	661
DS MAKAMBA	95,1	700	607	153	76	92	660	199	201	25	22 625	18 364	5 554	3 544	3 264	29 058	5 222	5 428	1 395
DS NYANZA-LAC	80,1	723	524	288	110	193	545	206	281	35	15 459	12 307	3 098	3 879	3 537	12 451	4 990	6 333	1 217
DS MURAMVYA	92,3	393	342	86	90	96	373	121	180	58	7 311	5 767	1 659	1 535	2 125	8 145	2 486	2 893	739
DS KIGANDA	100,0	707	417	173	64	106	529	200	362	24	13 479	7 887	2 729	1 261	2 983	13 600	2 460	3 540	339
DS MUYINGA	99,7	647	539	190	66	250	811	153	244	12	25 237	22 372	3 782	4 777	13 417	39 600	4 589	11 603	251
DS GASHOHO	98,8	548	491	183	61	85	658	182	317	16	25 658	16 130	7 074	1 478	2 556	48 100	5 262	12 217	452
DS GITERANYI	98,4	726	481	25	26	123	739	74	210	8	20 740	19 517	905	742	4 218	32 473	2 182	5 694	145

District sanitaire	% rap. rendus	Nombre de séances									Nombre de participants								
		PEV	VIH-SIDA/IST	IRA	LMD	PCIME	Paludisme	Lèpre/TBC	Nutrition	MTNC	PEV	VIH/SIDA	IRA	LMD	PCIME	Paludisme	Lèpre/TBC	Nutrition	MTNC
DS KIBUMBU	100,0	410	363	69	78	79	374	71	172	9	8 203	7 411	1 120	2 523	1 273	8 421	1 545	3 920	243
DS FOTA	100,0	391	278	35	42	21	268	100	76	19	6 850	4 791	659	764	635	4 872	2 031	1 479	354
DS NGOZI	99,8	948	895	137	28	237	1 308	587	305	92	16 586	17 211	3 689	492	5 510	27 433	7 399	6 731	942
DS KIREMBA	100,0	713	867	149	141	222	798	314	279	64	19 720	19 386	4 901	4 070	6 640	25 431	7 669	7 924	1 109
DS BUYE	100,0	1 111	993	229	48	371	1 204	391	665	18	20 476	17 942	5 599	586	7 590	28 664	7 939	11 734	364
DS RUTANA	99,1	380	359	78	44	47	327	183	215	16	11 950	12 147	1 913	868	1 417	10 384	5 381	6 774	390
DS GIHOFI	100,0	347	300	132	35	126	362	99	198	8	12 188	11 940	5 191	1 052	4 348	14 167	2 486	6 007	263
DS BUTEZI	100,0	249	302	51	28	61	272	71	183	5	15 769	21 615	4 217	1 717	11 335	20 713	6 185	13 261	509
DS KINYINYA	100,0	529	539	93	53	142	1 127	125	323	362	26 944	26 592	5 695	3 435	10 435	54 348	7 524	16 583	6 627
DS RUYIGI	99,4	410	408	91	37	111	546	137	212	26	9 303	9 450	2 208	924	2 831	16 097	2 773	5 290	760
Total	91,7	25 525	22 706	6 449	3 084	5 696	27 252	7 754	10 606	1 840	708 065	654 749	157 813	98 096	176 739	924 764	216 830	301 243	45 914

Education pour la santé (Suite)

District sanitaire	% rap. rendus	Nombre de séances							Nombre de participants						
		SR	PF	Santé scolaire	Hyg./ assain.	Malad. Chroniques	Troubles psy.	Autres	SR	PF	Santé scolaire	Hyg./ assain.	Malad. Chroniques	Troubles psy.	Autres
DS BUBANZA	95,1	169	459	26	266	47	7	104	4 142	14 393	2 383	7 773	1 306	185	3 306
DS MPANDA	83,9	222	486	35	262	64	12	23	6 682	17 329	1 494	7 346	1 776	307	993
DS ZONE NORD	59,6	260	540	43	357	43	20	218	6 221	9 152	580	6 996	818	200	5 288
DS ZONE CENTRE	98,1	198	257	30	90	13	10	103	4 077	4 991	1 065	2 571	479	549	1 365
DS ZONE SUD	45,9	88	114	0	81	12	7	52	3 737	3 486	0	3 220	325	439	1 803
DS KABEZI	94,3	267	445	19	216	101	22	285	9 476	15 902	922	7 515	3 324	768	7 942
DS RWIBAGA	99,2	201	302	59	227	98	29	93	3 168	5 097	2 345	4 386	1 793	464	2 388
DS ISALE	92,9	358	793	22	374	128	9	248	8 702	19 258	775	10 412	3 444	286	7 165
DS BURURI	84,1	307	438	75	273	56	12	319	5 667	8 658	2 509	6 715	1 293	246	7 165
DS MATANA	91,7	213	446	65	112	16	2	34	3 163	5 357	646	1 466	322	12	726
DS RUMONGE	77,5	435	614	52	378	89	8	237	11 957	15 194	1 094	9 715	1 845	100	6 100
DS CANKUZO	100,0	225	317	16	114	19	3	101	5 094	8 021	503	3 797	507	64	2 055
DS MURURE	100,0	197	384	9	99	15	4	111	5 781	11 438	114	4 119	291	58	3 121
DS CIBITOKÉ	97,2	199	395	39	190	40	7	108	5 708	11 102	805	5 265	1 200	167	5 086
DS MABAYI	99,3	523	1 012	66	349	250	9	342	9 287	21 133	2 068	7 190	4 828	219	7 145
DS GITEGA	96,5	480	597	30	333	86	14	180	15 578	18 381	1 253	10 100	2 112	421	5 031
DS KIBUYE	99,4	282	366	10	89	75	243	136	8 815	12 275	352	2 783	2 010	6 244	4 717
DS MUTAHO	98,5	204	401	27	219	27	21	97	10 152	13 642	2 892	9 921	768	28	8 084
DS RYANSORO	100,0	10 465	1 539	25	1 296	64	3	138	5 894	10 315	586	3 246	732	59	3 162
DS BUHIGA	99,4	322	697	3	117	8	12	118	12 335	30 859	203	5 583	265	478	6 275
DS NYABIKERE	98,5	333	573	6	135	36	4	110	10 648	20 689	211	4 881	1 400	222	4 018
DS KAYANZA	95,9	496	788	20	228	58	1	65	8 586	12 033	268	5 058	283	5	1 406
DS MUSEMA	98,3	488	1 176	45	271	38	13	455	4 979	16 073	1 124	7 523	1 070	488	4 563
DS GAHOMBO	99,4	644	946	22	492	33	18	873	13 302	16 437	508	10 453	646	288	50 504
DS KIRUNDO	94,6	473	530	42	222	108	42	115	10 113	13 089	1 010	5 115	2 484	1 053	2 548
DS MUKENKE	100,0	297	467	10	224	185	41	124	9 480	11 155	445	9 301	6 122	1 564	2 490
DS VUMBI	100,0	302	413	20	188	129	23	199	9 344	11 009	2 101	6 022	4 581	570	6 347
DS BUSONI	100,0	243	531	18	88	45	5	115	4 110	9 880	368	2 450	931	89	2 517
DS MAKAMBA	95,1	354	945	21	193	31	7	141	10 058	20 391	1 711	6 603	1 084	308	3 436
DS NYANZA-LAC	80,1	350	749	67	318	33	12	137	7 726	15 041	2 140	11 421	633	174	3 468
DS MURAMVYA	92,3	204	266	37	171	85	15	111	3 293	4 425	920	3 582	1 020	368	1 576
DS KIGANDA	100,0	171	536	53	255	108	48	46	2 357	6 602	644	3 569	1 081	816	1 224
DS MUYINGA	99,7	383	818	23	222	45	13	154	10 043	22 123	744	10 916	1 047	337	4 811
DS GASHOHO	98,8	447	418	27	297	60	15	272	15 530	16 079	9 121	16 012	6 012	1 038	15 962
DS GITERANYI	98,4	178	842	24	260	10	18	192	4 880	19 572	556	6 628	391	362	8 127
DS KIBUMBU	100,0	173	520	34	149	35	7	150	3 597	8 802	731	3 528	557	219	2 649
DS FOTA	100,0	196	332	13	101	2	0	76	2 908	4 529	245	2 026	36	0	1 418
DS NGOZI	99,8	977	1 684	138	232	49	5	173	13 852	19 147	752	5 445	917	113	2 391

District sanitaire	% rap. rendus	Nombre de séances							Nombre de participants						
		SR	PF	Santé scolaire	Hyg./ assain.	Malad. Chroniques	Troubles psy.	Autres	SR	PF	Santé scolaire	Hyg./ assain.	Malad. Chroniques	Troubles psy.	Autres
DS KIREMBA	100,0	608	1 048	91	222	107	14	84	10 401	17 071	1 793	4 635	1 021	449	2 745
DS BUYE	100,0	460	1 231	36	644	48	1	46	6 470	20 532	361	13 777	769	40	2 667
DS RUTANA	99,1	296	318	11	179	38	11	292	9 871	9 247	234	5 780	494	374	8 844
DS GIHOFI	100,0	168	308	23	182	27	2	111	4 524	8 871	988	5 902	768	94	3 784
DS BUTEZI	100,0	243	460	3	109	8	3	68	17 763	35 944	280	8 236	522	124	5 096
DS KINYINYA	100,0	536	824	324	652	400	3	240	20 517	34 504	2 798	17 295	2 793	118	13 003
DS RUYIGI	99,4	217	420	22	185	26	6	34	4 676	8 208	796	3 707	583	86	746
Total	91,7	24 852	27 745	1 781	11 661	2 995	781	7 430	364 664	637 436	53 438	299 984	66 683	20 593	245 257

5.16. La participation communautaire

District sanitaire	% rap. rendus	Comité de santé			Comité de gestion			Agents de santé communautaire		
		Nb de réunions prévues	Nb réunions tenues	% de réunions tenues	Nb de réunions prévues	Nb réunions tenues	% de réunions tenues	Nb de réunions prévues	Nb réunions tenues	% de réunions tenues
DS BUBANZA	95,1	186	162	87,1	142	118	83,1	163	142	87,1
DS MPANDA	77,1	165	157	95,2	141	133	94,3	113	103	91,2
DS ZONE NORD	51,5	83	69	83,1	65	54	83,1	67	60	89,6
DS ZONE CENTRE	98,1	32	24	75,0	39	27	69,2	39	33	84,6
DS ZONE SUD	45,6	50	38	76,0	40	27	67,5	32	31	96,9
DS KABEZI	93,9	184	156	84,8	172	155	90,1	164	159	97,0
DS RWIBAGA	99,2	124	122	98,4	124	120	96,8	123	115	93,5
DS ISALE	92,9	250	224	89,6	240	211	87,9	233	208	89,3
DS BURURI	84,1	243	239	98,4	230	220	95,7	266	257	96,6
DS MATANA	91,7	263	236	89,7	244	190	77,9	234	177	75,6
DS RUMONGE	77,7	389	358	92,0	366	337	92,1	336	301	89,6
DS CANKUZO	100,0	174	159	91,4	171	147	86,0	163	138	84,7
DS MUREORE	100,0	148	142	95,9	110	97	88,2	135	112	83,0
DS CIBITOKÉ	97,2	192	186	96,9	181	162	89,5	174	165	94,8
DS MABAYI	99,3	284	277	97,5	252	227	90,1	296	266	89,9
DS GITEGA	96,5	197	192	97,5	160	144	90,0	182	168	92,3
DS KIBUYE	99,4	160	159	99,4	156	137	87,8	158	153	96,8
DS MUTAHO	98,5	130	112	86,2	127	105	82,7	126	96	76,2
DS RYANSORO	100,0	188	178	94,7	182	155	85,2	171	149	87,1
DS BUHIGA	99,4	171	164	95,9	158	137	86,7	178	270	151,7
DS NYABIKERE	98,5	204	210	102,9	202	183	90,6	200	192	96,0
DS KAYANZA	95,9	197	185	93,9	154	150	97,4	171	156	91,2
DS MUSEMA	98,3	176	174	98,9	141	137	97,2	162	159	98,1
DS GAHOMBO	98,8	162	160	98,8	119	112	94,1	154	154	100,0
DS KIRUNDO	94,6	187	186	99,5	138	98	71,0	182	172	94,5
DS MUKENKE	100,0	126	123	97,6	146	111	76,0	150	147	98,0
DS VUMBI	100,0	147	149	101,4	138	83	60,1	137	137	100,0
DS BUSONI	100,0	110	107	97,3	101	97	96,0	107	106	99,1
DS MAKAMBA	95,1	300	245	81,7	206	175	85,0	231	220	95,2
DS NYANZA-LAC	79,2	220	205	93,2	176	167	94,9	207	191	92,3
DS MURAMVYA	91,7	141	120	85,1	124	64	51,6	141	93	66,0
DS KIGANDA	100,0	158	132	83,5	144	112	77,8	141	101	71,6
DS MUYINGA	99,7	216	253	117,1	182	157	86,3	203	265	130,5
DS GASHOHO	98,8	155	151	97,4	105	92	87,6	143	139	97,2
DS GITERANYI	98,4	168	180	107,1	125	101	80,8	157	163	103,8
DS KIBUMBU	96,3	163	149	91,4	133	100	75,2	169	154	91,1
DS FOTA	100,0	155	134	86,5	75	45	60,0	147	129	87,8

District sanitaire	% rap. rendus	Comité de santé			Comité de gestion			Agents de santé communautaire		
		Nb de réunions prévues	Nb réunions tenues	% de réunions tenues	Nb de réunions prévues	Nb réunions tenues	% de réunions tenues	Nb de réunions prévues	Nb réunions tenues	% de réunions tenues
DS NGOZI	99,8	241	215	89,2	206	151	73,3	229	215	93,9
DS KIREMBA	100,0	205	201	98,0	205	200	97,6	204	202	99,0
DS BUYE	100,0	160	151	94,4	113	89	78,8	137	124	90,5
DS RUTANA	99,1	190	167	87,9	159	134	84,3	176	154	87,5
DS GIHOFI	100,0	214	204	95,3	198	146	73,7	197	144	73,1
DS BUTEZI	100,0	100	100	100,0	100	99	99,0	96	91	94,8
DS KINYINYA	100,0	143	139	97,2	139	138	99,3	132	127	96,2
DS RUYIGI	99,4	168	163	97,0	154	144	93,5	148	128	86,5
Total	90,9	8 019	7 557	94,2	6 983	5 988	85,8	7 474	6 966	93,2

Commentaire :

Les taux de réalisation des réunions des organes de participation communautaires sont respectivement de 94,2% pour les comités de santé, de 85,8% pour les comités de gestion et de 93,2% pour les agents de santé communautaires. Le DS de Muramvya présente des taux de réalisation faibles des réunions de comité de gestion (51,6%) et des agents de santé communautaire (66%).

6. Détails sur les activités des hôpitaux et cliniques

6.1. Le nombre de lits dressés

Nom Hôpital	Fin 2013	Fin 2014
BUBANZA	175	175
GIHANGA	100	100
MPANDA	103	120
LA CONFIANCE	80	80
CNPK	167	169
CENTRE HOSPITALO UNIVERSITAIRE DE KAMENGE (CHUK)	296	412
HOPITAL MILITAIRE DE KAMENGE	231	211
VAN NORMAN	NT	NT
HOPITAL POPULAIRE	NT	51
HOPITAL PRINCE REGENT CHARLES	512	488
CPLR	149	143
NEW HOSPITAL	NT	NT
CMCK	70	NT
KABEZI	122	160
JENDA	120	120
RWIBAGA	92	92
RUSHUBI	57	76
ROCA CLINIC	NT	NT
BURURI	129	129
MATANA	74	66
RUTOVU	105	105
RUMONGE	113	113
CANKUZO	139	136
MURORE	57	64
CIBITOKÉ	116	116
CLINIQUE DU CINQUANTENAIRE DE RUGOMBO	38	38
MABAYI	83	85
GITEGA	205	87
KIBIMBA	198	198
CLINIQUE VISION SANTE	23	36
CLINIQUE SONGA	50	59
KIBUYE	195	160
MUTAHO	100	100
MUTOYI	297	297
NTITA	46	45
BUHIGA	119	112
KAYANZA	165	164
MUSEMA	104	103

Nom Hôpital	Fin 2013	Fin 2014
GAHOMBO	80	60
KIRUNDO	187	142
MUKENKE	103	110
MAKAMBA	167	167
NYANZA-LAC	71	74
MURAMVYA	132	132
KIGANDA	64	58
MUYINGA	218	226
EXCELLENCE	NT	20
GASHOHO	28	41
GITERANYI	50	51
KIBUMBU	104	104
FOTA	53	53
NGOZI	316	328
MIVO	117	107
KIREMBA	191	195
BUYE	120	120
RUTANA	86	65
MUSONGATI	116	116
GIHOFI	56	87
BUTEZI	65	68
KINYINYA	99	94
GISURU	70	85
RUYIGI	125	125
REMA	123	125
CIMPAYE	49	49
Total	7 420	7 412

Commentaire :

Le nombre des lits dressés dans les hôpitaux est resté presque stationnaire entre 2013 et 2014.

6.2. Les consultations externes et les hospitalisations

Nom hôpital / Clinique	% rap. rendus	Consultations externes				Hospitalisations			
		0-4 ans	5-14 ans	15 ans et plus	Total	0-4 ans	5-14 ans	15 ans et plus	Total
Bubanza	100,0	4 940	1 022	4 602	10 564	1 850	336	2 488	4 674
GIHANGA	100,0	3 458	771	5 453	9 682	1 482	411	2 507	4 400
MPANDA	100,0	6 582	932	6 871	14 385	2 412	249	3 257	5 918
La Confiance	100,0	5 328	1 220	4 750	11 298	1 595	232	727	2 554
CNPK	100,0	1 063	1 378	10 066	12 507	0	0	1 288	1 288
ROI KHALED	100,0	12 198	4 488	48 912	65 598	4 476	2 082	7 473	14 031
Hop Militaire	91,7	19 576	9 958	58 202	87 736	1 801	434	7 214	9 449
Van Norman	100,0	6 852	479	3 757	11 088	1 242	40	2 326	3 608
Hopital populaire	37,5	1 259	53	217	1 529	107	5	353	465
HPRC	100,0	16 408	4 348	33 289	54 045	3 696	800	10 088	14 584
CPLR	100,0	19 579	4 673	29 110	53 362	1 817	280	6 555	8 652
CMCK	91,7	6 689	1 935	9 909	18 533	194	81	795	1 070
KABEZI	100,0	4 082	711	4 190	8 983	2 532	415	2 196	5 143
JENDA	100,0	1 735	406	3 824	5 965	660	110	1 552	2 322
RWIBAGA	100,0	1 372	335	3 104	4 811	779	169	1 389	2 337
RUSHUBI	100,0	2 006	417	3 048	5 471	511	145	2 044	2 700
Roca Clinic	100,0	0	6	40	46	0	0	4	4
Bururi	100,0	10 679	14 929	23 558	49 166	927	980	2 557	4 464
Matana	100,0	2 467	848	5 392	8 707	587	213	2 092	2 892
Rutovu	100,0	2 158	960	3 347	6 465	345	140	1 159	1 644
Rumonge	100,0	10 247	6 867	19 172	36 286	1 819	459	4 287	6 565
CANKUZO	100,0	1 511	552	4 222	6 285	1 206	344	2 412	3 962
MURORE	100,0	882	353	2 628	3 863	1 184	356	1 471	3 011
Cibitoke	100,0	5 246	1 655	7 302	14 203	2 509	388	4 608	7 505
Clinique du cinquantenaire de Rugombo	100,0	7 105	3 521	4 779	15 405	3 107	1 252	1 221	5 580
Mabayi	100,0	1 171	488	3 217	4 876	1 002	401	3 321	4 724
GITEGA	100,0	6 555	2 871	18 471	27 897	2 635	426	4 168	7 229
KIBIMBA	100,0	1 652	229	10 652	12 533	2 417	482	4 830	7 729
Clinique Vision Santé	100,0	2 180	2 483	5 780	10 443	108	120	209	437
Clinique Songa	100,0	1 194	284	4 783	6 261	421	96	936	1 453
KIBUYE	100,0	14 737	1 127	13 922	29 786	2 235	603	6 547	9 385
MUTAHO	100,0	4 502	412	3 300	8 214	761	124	2 142	3 027
MUTOYI	91,7	6 816	1 844	14 975	23 635	4 223	938	7 248	12 409
NTITA	100,0	2 469	465	3 174	6 108	556	116	1 718	2 390
BUHIGA	100,0	3 168	1 432	4 328	8 928	1 629	530	2 421	4 580
KAYANZA	100,0	5 063	1 745	12 257	19 065	3 258	752	5 243	9 253
MUSEMA	100,0	7 401	1 028	6 521	14 950	1 376	451	2 826	4 653

Nom hôpital / Clinique	% rap. rendus	Consultations externes				Hospitalisations			
		0-4 ans	5-14 ans	15 ans et plus	Total	0-4 ans	5-14 ans	15 ans et plus	Total
Gahombo	100,0	1 766	413	2 629	4 808	1 313	324	2 178	3 815
KIRUNDO	100,0	4 235	2 364	8 463	15 062	3 158	529	3 673	7 360
MUKENKE	100,0	3 954	432	3 634	8 020	2 688	261	2 632	5 581
MAKAMBA	100,0	7 046	2 358	9 146	18 550	3 033	979	3 844	7 856
NYANZA-LAC	100,0	11 167	980	9 118	21 265	1 779	197	2 479	4 455
Muramvya	100,0	5 294	2 026	10 658	17 978	1 476	538	4 064	6 078
Kiganda	100,0	5 085	575	3 708	9 368	750	165	1 707	2 622
Muyinga	100,0	7 395	1 136	10 127	18 658	5 267	777	7 001	13 045
Excellece	91,7	1 773	1 978	2 481	6 232	15	17	49	81
Gashoho	100,0	2 126	246	1 144	3 516	1 418	168	2 027	3 613
Giteranyi	100,0	2 636	1 156	2 936	6 728	2 301	824	2 747	5 872
KIBUMBU	100,0	1 964	510	4 271	6 745	1 752	409	2 700	4 861
FOTA	100,0	3 512	2 406	4 087	10 005	764	603	687	2 054
Ngozi	100,0	11 616	2 759	19 718	34 093	7 796	1 096	7 162	16 054
Mivo	100,0	6 239	3 213	6 573	16 025	3 940	667	2 618	7 225
Kirembe	100,0	6 934	1 404	9 703	18 041	3 955	552	5 232	9 739
Buye	100,0	1 434	628	2 457	4 519	1 858	352	1 264	3 474
Rutana	100,0	2 992	869	5 494	9 355	1 162	271	2 196	3 629
MUSONGATI	100,0	10 764	846	6 280	17 890	1 030	159	2 005	3 194
Gihofi	100,0	3 853	955	3 404	8 212	1 353	266	1 971	3 590
BUTEZI	100,0	6 414	1 193	3 450	11 057	768	163	951	1 882
KINYINYA	100,0	1 217	561	2 191	3 969	1 370	662	2 108	4 140
GISURU	100,0	1 274	494	3 085	4 853	969	297	1 059	2 325
RUYIGI	100,0	3 016	1 593	6 626	11 235	1 309	559	2 354	4 222
REMA	100,0	4 182	1 267	5 986	11 435	980	230	2 235	3 445
Cimpaye	100,0	4 470	302	2 232	7 004	596	68	489	1 153
Total	85,1	332 688	109 889	550 725	993 302	110 259	26 093	181 104	317 456

Commentaire :

Comme observé dans les centres de santé, les enfants de moins de cinq ans consultent en grand nombre (1/3 des consultations) et les plus de 15 ans sont les plus hospitalisés (57% des hospitalisations).

6.3. Les activités de chirurgie

Hôpital / Clinique	% rap. rendus	Chirurgie viscérale	Chirurgie orthopédique	Ligature des trompes	Hystérectomie	Réparation des Fistules vaginales	Petite chirurgie	Autres	Total
Bubanza	100,0	0	64	66	3	0	583	78	794
GIHANGA	100,0	0	0	17	0	0	281	57	355
MPANDA	100,0	62	29	51	5	0	522	185	854
La Confiance	100,0	0	0	0	0	0	18	0	18
CNPK	25,0	0	0	0	0	0	0	0	0
ROI KHALED	100,0	526	500	14	3	0	972	729	2 744
HopMilitaire	91,7	219	428	5	8	1	3 367	1 205	5 233
Van Norman	91,7	406	10	14	0	0	418	103	951
Hopital populaire	37,5	6	4	0	0	0	25	1	36
HPRC	100,0	323	267	17	29	0	4 812	680	6 128
CPLR	100,0	161	138	24	16	0	5 429	507	6 275
CMCK	91,7	126	208	4	1	0	820	40	1 199
KABEZI	100,0	0	0	3	6	1	88	20	118
JENDA	100,0	48	0	0	14	0	385	144	591
RWIBAGA	100,0	0	0	0	0	0	602	13	615
RUSHUBI	100,0	170	0	28	0	0	113	143	454
Roca Clinic	100,0	0	0	0	0	0	7	0	7
Bururi	100,0	32	28	31	8	0	1 772	1 235	3 106
Matana	100,0	0	0	2	0	0	689	21	712
Rutovu	100,0	0	0	0	0	0	708	332	1 040
Rumonge	100,0	44	61	7	0	0	714	165	991
CANKUZO	100,0	0	3	8	0	0	919	489	1 419
MURORE	100,0	0	0	4	0	0	194	5	203
Cibitoke	100,0	89	36	21	20	0	689	305	1 160
Clinique du cinquantenaire de Rugombo	100,0	0	0	0	0	0	974	0	974
Mabayi	100,0	0	0	14	2	0	661	643	1 320
GITEGA	100,0	50	80	16	12	41	1 753	23	1 975
KIBIMBA	100,0	8	39	6	15	0	569	33	670
Clinique Vision Santé	91,7	0	0	2	0	0	207	188	397
Clinique Songa	91,7	0	0	3	1	0	41	23	68
KIBUYE	100,0	168	146	11	31	0	1 114	941	2 411
MUTAHO	100,0	0	0	0	0	0	283	15	298
MUTOYI	100,0	521	370	30	25	0	720	658	2 324
NTITA	100,0	12	0	0	0	0	79	27	118
BUHIGA	100,0	0	0	22	0	0	647	69	738
KAYANZA	100,0	18	5	43	6	0	818	19	909
MUSEMA	100,0	0	0	6	2	0	726	322	1 056
Gahombo	100,0	0	0	3	0	0	85	17	105
KIRUNDO	100,0	0	1	15	6	0	367	0	389

Hôpital / Clinique	% rap. rendus	Chirurgie viscérale	Chirurgie orthopédique	Ligature des trompes	Hystérectomie	Réparation des Fistules vaginales	Petite chirurgie	Autres	Total
MUKENKE	100,0	4	1	20	1	0	200	26	252
MAKAMBA	100,0	734	143	11	3	0	1 107	991	2 989
NYANZA-LAC	100,0	38	4	25	1	0	569	238	875
Muramvya	100,0	5	13	12	6	0	1 858	29	1 923
Kiganda	100,0	0	0	0	0	0	401	0	401
Muyinga	100,0	76	12	38	10	13	2 238	168	2 555
Excellece	91,7	0	0	0	0	0	218	38	256
Gashoho	100,0	0	0	0	0	0	356	141	497
Giteranyi	100,0	5	2	6	0	0	149	14	176
KIBUMBU	100,0	0	0	0	0	0	37	18	55
FOTA	100,0	0	0	2	0	0	252	0	254
Ngozi	100,0	534	419	32	31	0	8 801	905	10 722
Mivo	100,0	89	14	10	8	0	1 396	10	1 527
Kiremba	100,0	232	293	24	27	0	186	343	1 105
Buye	100,0	0	0	13	0	0	67	57	137
Rutana	100,0	0	0	0	0	0	211	3	214
MUSONGATI	100,0	7	0	0	0	0	345	0	352
Gihofi	100,0	11	12	8	0	29	342	28	430
BUTEZI	100,0	0	37	2	0	0	1 000	225	1 264
KINYINYA	100,0	0	30	5	0	0	147	28	210
GISURU	100,0	3	4	2	0	0	105	1	115
RUYIGI	100,0	1	1	3	0	0	300	473	778
REMA	100,0	257	337	103	65	25	1 438	495	2 720
Cimpaye	100,0	0	0	0	0	0	163	10	173
Total	83,8	4 985	3 739	803	365	110	55 057	13 676	78 735

Commentaires

Les interventions chirurgicales sont dominées par la petite chirurgie et dans 17 cas sur 100 on n'a pas le domaine d'intervention. Très peu d'hôpitaux pratiquent la chirurgie viscérale et orthopédique.

6.4. Maternité

6.4.1. Le mode et l'issue des accouchements dans les hôpitaux

Hôpital/Clinique	% rap. rendus	Nombre d'accouchements assistés par:						Type d'accouchement		Nombre de Césariennes	Issue des grossesses					
		Médecin	Sage femme	Technici en médical	Aide Infirmier	Autres	Total	Eutociques	Dystociques		Décès maternels	Avortements	Morts nés	Prématurés	NN < 2500g	NN >= 2500g
Bubanza	100,0	639	0	423	266	0	1 328	558	258	630	0	28	85	116	321	1 084
GIHANGA	100,0	360	143	318	616	16	1 453	736	356	354	1	106	49	43	285	1 197
MPANDA	100,0	603	68	254	407	331	1 663	879	396	759	5	146	86	72	231	1 708
La Confiance	100,0	13	0	194	0	0	207	194	13	0	0	3	4	4	30	173
CNPK	25,0	0	0	0	0	0	0	0	0	0	0	0	0	0	0	0
ROI KHALED	100,0	85	42	818	389	0	1 334	2 495	362	1 089	6	124	85	176	824	2 462
HopMilitaire	91,7	30	729	749	110	0	1 618	1 417	272	1 320	6	53	6	32	303	2 737
Van Norman	91,7	409	610	622	99	536	2 276	1 636	398	439	2	86	16	29	124	2 199
Hopital populaire	37,5	46	0	121	63	0	230	178	78	59	0	5	1	3	20	208
HPRC	100,0	372	43	2 482	0	0	2 897	3 435	1 100	889	4	36	99	92	704	3 498
CPLR	100,0	938	35	1 488	1 138	103	3 707	2 957	863	933	11	242	74	14	238	3 773
CMCK	91,7	0	0	100	0	0	100	100	0	63	0	3	3	1	1	163
KABEZI	100,0	871	154	476	954	248	2 703	1 549	411	742	4	166	20	163	541	2 210
JENDA	100,0	122	29	338	556	244	1 289	1 045	367	126	2	72	28	113	64	1 148
RWIBAGA	100,0	88	0	90	212	25	415	329	126	98	2	19	18	5	38	376
RUSHUBI	100,0	61	223	523	1	0	808	538	239	360	2	56	31	10	73	1 078
Roca Clinic	100,0	0	0	0	0	1	1	1	0	0	0	0	0	0	1	0
Bururi	100,0	58	0	35	596	0	689	425	54	396	3	66	9	17	21	872
Matana	100,0	236	0	119	569	0	924	330	358	236	3	8	32	8	58	876
Rutovu	100,0	157	12	246	267	0	682	349	152	157	2	3	9	10	73	598
Rumonge	100,0	712	128	260	1 574	0	2 674	1 186	916	688	7	215	50	36	121	2 406
CANKUZO	100,0	95	49	397	259	0	800	728	66	196	8	41	8	16	177	765
MURORE	100,0	16	21	212	202	0	451	331	109	145	1	21	30	25	118	429
Cibitoke	100,0	691	277	408	717	210	2 303	1 122	682	729	16	159	40	50	229	1 913
Clinique du cinquantenaire de Rugombo	100,0	155	75	618	72	29	949	762	245	24	0	0	0	86	82	802
Mabayi	100,0	121	139	260	569	229	1 318	860	629	526	5	142	95	49	176	1 581
GITEGA	100,0	49	1	200	1 114	154	1 518	1 049	565	417	2	142	42	63	124	1 925
KIBIMBA	100,0	527	87	474	753	47	1 888	1 400	425	519	3	123	72	69	280	1 625
Clinique Vision Santé	91,7	1	0	2	0	0	3	3	0	6	0	0	0	0	0	9
Clinique Songa	91,7	471	98	238	209	0	1 016	545	263	208	1	2	25	10	65	920
KIBUYE	100,0	1	0	647	367	97	1 112	920	442	514	7	88	6	96	306	1 357
MUTAHO	100,0	345	230	185	653	0	1 413	774	291	236	3	24	34	157	253	1 030
MUTOYI	100,0	475	0	0	2 381	833	3 689	3 254	80	359	3	418	98	253	985	2 445

Hôpital/Clinique	% rap. rendus	Nombre d'accouchements assistés par:						Type d'accouchement		Nombre de Césariennes	Issue des grossesses					
		Médecin	Sage femme	Technici en médical	Aide Infirmier	Autres	Total	Eutociques	Dystociques		Décès maternels	Avortements	Morts nés	Prématurés	NN < 2500g	NN >= 2500g
NTITA	100,0	157	0	998	4	27	1 186	717	425	151	4	54	34	22	391	748
BUHIGA	100,0	254	35	106	644	0	1 039	808	394	251	7	97	99	74	873	201
KAYANZA	100,0	681	195	294	731	39	1 940	1 175	4	681	10	33	92	73	203	1 603
MUSEMA	100,0	335	157	20	472	24	1 008	417	353	297	3	38	26	58	180	809
Gahombo	100,0	69	0	432	182	0	683	304	359	68	4	36	25	37	51	584
KIRUNDO	100,0	23	0	615	474	539	1 651	1 206	419	662	29	176	176	96	331	1 942
MUKENKE	100,0	323	9	321	325	309	1 287	333	630	323	5	80	50	44	354	937
MAKAMBA	100,0	856	9	136	712	46	1 759	350	586	851	16	33	98	96	159	1 151
NYANZA-LAC	100,0	442	0	0	975	0	1 417	423	522	443	6	40	32	61	332	1 083
Muramvya	100,0	297	125	183	946	70	1 621	1 222	88	312	5	41	44	165	170	1 337
Kiganda	100,0	113	0	261	559	104	1 037	721	258	108	4	9	20	18	123	924
Muyinga	100,0	637	719	933	808	77	3 174	2 120	353	845	11	164	139	99	755	1 768
Excellece	91,7	0	6	118	8	0	132	54	79	0	0	0	0	0	36	97
Gashoho	100,0	42	9	371	489	96	1 007	581	450	42	1	61	46	39	281	679
Giteranyi	100,0	195	0	455	336	0	986	528	589	38	5	20	33	17	27	873
KIBUMBU	100,0	237	0	225	505	238	1 205	731	290	237	4	62	45	21	326	892
FOTA	100,0	93	0	79	303	124	599	396	164	91	1	2	26	2	77	510
Ngozi	100,0	936	70	907	441	79	2 433	1 497	0	936	16	236	157	200	834	1 666
Mivo	100,0	18	57	302	75	121	573	214	289	130	1	63	20	47	357	222
Kirembe	100,0	549	0	978	624	47	2 198	1 296	329	540	5	372	109	269	473	1 584
Buye	100,0	292	311	215	43	21	882	371	286	275	7	34	3	9	195	677
Rutana	100,0	239	7	150	419	243	1 058	554	432	240	3	1	35	29	111	858
MUSONGATI	100,0	147	0	779	109	0	1 035	560	338	144	1	38	10	24	54	948
Gihofi	100,0	255	2	182	529	40	1 008	418	319	255	7	34	42	9	168	817
BUTEZI	100,0	83	0	120	221	162	586	291	210	87	3	44	17	12	96	418
KINYINYA	100,0	275	109	287	551	0	1 222	1 065	315	336	4	102	13	124	121	999
GISURU	100,0	32	0	205	15	0	252	245	195	147	2	30	19	34	42	224
RUYIGI	100,0	189	312	82	304	0	887	681	207	187	4	90	26	20	70	816
REMA	100,0	246	0	356	149	0	751	196	325	246	3	24	36	55	128	580
Cimpaye	100,0	29	0	212	73	0	314	279	203	26	0	1	0	1	42	252
Total	83,8	16 791	5 325	23 619	27 139	5 509	78 383	51 838	19 927	22 166	280	4 612	2 627	3 573	14 226	69 766

6.4.2. Le nombre et taux de couverture en accouchement par province sanitaire (CDS et Hôpitaux ensemble)

Province sanitaire	Nombre d'accouchements dans les CDS				Dans les hôpitaux	Total	Taux de couverture en accouchements		
	En provenance de la Province sanitaire	En provenance du Hors Province	En provenance du Hors Burundi	Total			Cible (Accouchements attendus)	Taux de couverture (au niveau de la province sanitaire)	Taux de couverture (toutes provenances confondues mais sans les Hors Burundi)
BUBANZA	13 442	1045	0	14 487	4 651	19 138	18 317	98,8	104,5
BUJUMBURA MAIRIE	5 261	351	0	5 612	12 157	17 769	26 940	64,7	66,0
BUJUMBURA RURAL	14 475	1433	3	15 911	5 216	21 127	30 125	65,4	70,1
BURURI	25 227	965	20	26 212	4 969	31 181	31 104	97,1	100,2
CANKUZO	7 369	195	0	7 564	1 251	8 815	12 402	69,5	71,1
CIBITOKÉ	25 159	129	4	25 292	4 570	29 862	24 950	119,2	119,7
GITEGA	14 904	1367	0	16 271	11 825	28 096	39 298	68,0	71,5
KARUSI	13 105	315	0	13 420	1 039	14 459	23 650	59,8	61,1
KAYANZA	13 533	830	6	14 369	3 631	18 000	31 722	54,1	56,7
KIRUNDO	22 113	378	1	22 492	2 938	25 430	34 044	73,6	74,7
MAKAMBA	18 714	362	2	19 078	3 176	22 254	23 349	93,8	95,3
MURAMVYA	6 328	349	0	6 677	2 658	9 335	15 855	56,7	58,9
MUYINGA	22 557	974	10	23 541	5 299	28 840	34 269	81,3	84,1
MWARO	4 892	137	4	5 033	1 804	6 837	14 801	45,2	46,2
NGOZI	14 151	378	3	14 532	6 086	20 618	35 802	56,5	57,6
RUTANA	10 607	108	6	10 721	3 101	13 822	18 072	75,9	76,4
RUYIGI	14 428	345	34	14 807	4 012	18 819	21 704	85,0	86,6
Total	246 265	9661	93	256 019	78 383	334 402	436 402	74,4	76,6

Commentaire :

Soixante-seize pour cent des accouchements sont réalisés selon le mode eutocique dans les hôpitaux contre 28% des césariennes pour 0,3% des décès maternels et 3,5% de la mortalité.

6.5. Les activités de laboratoire

6.5.1. Le nombre d'examens effectués

Hôpital / Clinique	% rap. rendus	Numération Formule Sanguine		QBC		Test rapide palu		Goutte épaisse		Examen de crachat		Examens de selles		Frottis vaginaux	
		Nb d'examens effectués	Nb d'examens pathologiques	Nb d'examens effectués	Nb d'examens pathologiques	Nb d'examens effectués	Nb d'examens pathologiques	Nb d'examens effectués	Nb d'examens pathologiques	Nb d'examens effectués	Nb d'examens pathologiques	Nb d'examens effectués	Nb d'examens pathologiques	Nb d'examens effectués	Nb d'examens pathologiques
Bubanza	100,0	1 963	0					5 348	2 099			195	92	19	7
GIHANGA	100,0	891	240	0	0	316	152	4 618	1 608	0	0	577	448	0	0
MPANDA	100,0	8 033	1 493	0	0	1 364	505	4 278	1 283	81	3	294	133	0	0
La Confiance	100,0	0	0	0	0	1 597	824	3 151	1 888	1	0	1 195	760	0	0
CNPK	100,0	3 389	679					2 190	209			1 624	399		
ROI KHALED	100,0	23 686		0	0	0	0	9 759	1 006	559	75	1 828	945	267	131
Hôpital militaire	91,7	22 604		0	0	10 051	1 032	0	0	217	26	5 157	966	0	0
Van Norman	91,7	4 374	2 228	0	0	320	43	5 070	387	0	0	1 137	743	0	0
Hopital populaire	37,5	91	20			150	9	308	33			107	71		
HPRC	100,0	11 354		0		0		8 504	8 148	382	45	1 991	1 155	81	55
CPLR	100,0	10 085	572	0	0	0	0	8 526	638	104	18	2 376	1 085	0	0
CMCK	91,7	1 860	293	0	0	0	0	4 139	334	0	0	963	135	0	0
KABEZI	100,0	4 710		0	0	0	0	5 064	2 045	0	0	505	201	0	0
JENDA	100,0	2 261	558	0	0	66	18	1 488	122	38	12	557	412	0	0
RWIBAGA	100,0	2 284	410	0	0	0	0	1 591	271	78	8	287	141	0	0
RUSHUBI	100,0	1 539	686	0	0	0	0	1 661	224	164	18	117	54	0	0
Roca Clinic	100,0	0	0	0	0	0	0	60	22	0	0	16	9	0	0
Bururi	100,0	6 066	195	0	0	113	7	4 985	786	286	21	1 576	791	1	1
Matana	100,0	1 863	325	0	0	33	22	2 375	535	123	11	297	181	0	0
Rutovu	100,0	1 636	589	0	0	0	0	3 277	1 003	202	16	297	239	1	1
Rumonge	100,0	4 502	2 034	0	0	111	25	3 671	764	509	74	481	222	7	6
CANKUZO	100,0	3 009	729	0	0	0	0	3 341	966	158	17	409	199	11	11
MURORE	100,0	1 751	509	0	0	18	9	1 664	271	177	11	183	62	0	0
Cibitoke	100,0	1 083	261	0	0	0	0	7 073	1 968	302	45	415	137	14	3
Clinique du cinquantenaire de Rugombo	100,0	123	51	0	0	0	0	1 737	941	0	0	1 387	752	14	12
Mabayi	100,0	1 156	495	0	0	0	0	2 688	326	276	24	869	304	13	10
GITEGA	100,0	6 585	0	0	0	210	18	6 755	2 044	163	41	1 388	714	166	158
KIBIMBA	100,0	1 605	309	126	96	96	34	3 226	2 324	86	22	1 165	601	0	0
Clinique Vision Santé	91,7	2 198	736					2 069	161	321	25	352	197	35	35
Clinique Songa	91,7	3 024	1 918	0	0	8	4	1 347	211	0	0	462	214	264	215

Hôpital / Clinique	% rap. rendus	Numération Formule Sanguine		QBC		Test rapide palu		Goutte épaisse		Examen de crachat		Examens de selles		Frottis vaginaux	
		Nb d'exams effectués	Nb d'exams pathologiques	Nb d'exams effectués	Nb d'exams pathologiques	Nb d'exams effectués	Nb d'exams pathologiques	Nb d'exams effectués	Nb d'exams pathologiques	Nb d'exams effectués	Nb d'exams pathologiques	Nb d'exams effectués	Nb d'exams pathologiques	Nb d'exams effectués	Nb d'exams pathologiques
KIBUYE	100,0	2 895	734	0	0	927	517	7 908	2 188	601	64	737	206	20	16
MUTAHO	100,0	648	183	0	0	1 501	512	517	151	69	12	120	77	0	0
MUTOYI	100,0	178	169	923	613	0	0	3 374	950	300	26	361	231	10	4
NTITA	100,0	670	396	0	0	0	0	1 641	474	160	19	142	91	0	0
BUHIGA	100,0	3 035	28	0	0	0	0	3 917	1 274	198	22	218	95	0	0
KAYANZA	100,0	2 303	74	0	0	0	0	6 683	1 775	373	57	305	177	18	18
MUSEMA	100,0	3 906	2 095	0	0	0	0	5 279	1 981	86	7	154	60	0	0
Gahombo	100,0	0	0	0	0	92	61	548	209	49	11	11	6	0	0
KIRUNDO	100,0	4 095	0	0	0	552	98	4 789	700	445	75	296	162	0	0
MUKENKE	100,0	5 007	3 183	0	0	0	0	4 062	1 245	138	21	179	89	0	0
MAKAMBA	100,0	6 896	2 234	0	0	0	0	5 403	1 932	557	67	442	167	0	0
NYANZA-LAC	100,0	2 280	1 020	0	0	3 341	1 575	5 714	2 698	620	72	452	221	1	0
Muramvya	100,0	5 877	1 195	0	0	0	0	4 915	1 012	192	16	816	577	0	0
Kiganda	100,0	1 240	455	0	0	542	212	2 167	472	63	4	59	38	0	0
Muyinga	100,0	7 304	6 123	0	0	0	0	6 792	2 062	308	25	674	406	38	34
Excellece	91,7	445	47	0	0	155	19	1 948	484	258	34	352	152	45	20
Gashoho	100,0	55	28	0	0	0	0	1 603	477	0	0	0	0	0	0
Giteranyi	100,0	515	399	30	6	37	13	1 945	671	203	27	223	129	53	41
KIBUMBU	100,0	6 320	1 412	0	0	955	227	8 104	2 221	356	61	687	398	8	7
FOTA	100,0	3 915	2 506	0	0	0	0	3 900	996	96	10	691	424	27	17
Ngozi	100,0	4 242	0	0	0	1 474	717	12 299	3 923	737	113	1 128	569	0	0
Mivo	100,0	4 925	2 840	0	0	0	0	8 887	3 635	275	30	469	267	49	26
Kirembe	100,0	2 121	424	0	0	0	0	6 055	1 396	645	53	487	219	81	26
Buye	100,0	3 437	1 895	118	16	0	0	3 926	696	260	26	278	143	0	0
Rutana	100,0	979	504	0	0	0	0	3 068	835	187	23	461	349	58	46
MUSONGATI	100,0	443	210	0	0	2 997	1 498	10 077	5 279	168	10	730	455	0	0
Gihofi	100,0	1 634	608	0	0	499	239	2 605	1 121	183	32	212	106	5	5
BUTEZI	100,0	652	422	0	0	420	143	4 410	1 154	85	19	575	430	49	14
KINYINYA	100,0	517	195	180	141	150	80	2 299	735	218	23	289	174	1	0
GISURU	100,0	575	293	0	0	0	0	1 382	579	126	61	175	85	1	0
RUYIGI	100,0	1 238	4	0	0	0	0	4 948	1 856	260	22	1 291	1 068	72	66
REMA	100,0	5 614	2 446	0	0	0	0	5 938	1 831	69	5	1 137	527	23	11
Cimpaye	100,0	0	0	0	0	0	0	2 177	801	0	0	277	211	2	2
Total	84,8	217 686	47 452	1 377	872	28 095	8 613	259 243	80 430	12 512	1 559	42 635	20 671	1 454	998

Le nombre d'examens effectués (suite)

Hôpital / Clinique	% rap. rendus	Cytobactériologie des urines		Transaminases		Test HIV		Glycémie		Urée et créatinine		Hémoglobine		ELISA		Autres	
		Nb d'examens effectués	Nb d'examens pathologiques	Nb d'examens effectués	Nb d'examens pathologiques	Nb d'examens effectués	Nb d'examens pathologiques	Nb d'examens effectués	Nb d'examens pathologiques	Nb d'examens effectués	Nb d'examens pathologiques	Nb d'examens effectués	Nb d'examens pathologiques	Nb d'examens effectués	Nb d'examens pathologiques	Nb d'examens effectués	Nb d'examens pathologiques
Bubanza	100,0	1 355	196	1 146	4	1 921	27	1 134	425	842	129	2 076	359	0	0	2 188	0
GIHANGA	100,0	0	0	280	32	2 249	51	628	90	382	27	508	362	52	6	847	94
MPANDA	100,0	1 042	610	625	56	412	12	1 664	451	1 472	170	1 016	184	494	154	3 980	1 395
La Confiance	100,0	391	150	0	0	84	1	259	1	310	0	435	169	0	0	359	132
CNPK	100,0	1 131	146	2 360	63	922	42	2 025	215	1 520	30					6 236	847
ROI KHALED	100,0	7 613	2 504	5 861		106	6	8 224		15 902		20 070		0	0	0	0
Hôpital Militaire	91,7	9 864	960	13 274		2 540	10	12 548		16 849		22 308		0	0	63 858	
Van Norman	91,7	2 588	545	361	60	451	12	1 115	300	829	150	969	612	0	0	3 991	1 017
Hopital populaire	37,5	167	130	55	2	70	3	97	12	67	4	91	20				
HPRC	100,0	4 292	825	6 130	609	1 793	76	8 638	1 774	10 962	1 188	202		0		1 344	277
CPLR	100,0	3 393	382	2 353	327	2 738	95	4 895	1 123	5 523	1 224	9 285	526	0	0	18 014	2 562
CMCK	91,7	973	155	332	66	635	16	1 098	145	1 318	114	532	78			104	10
KABEZI	100,0	928	322	370	48	1 456	40	1 283	373	1 449	284	114	0	0	0	1 813	405
JENDA	100,0	1 099	411	310	99	904	11	821	169	1 161	141	1 996	171	0	0	925	121
RWIBAGA	100,0	258	117	384	54	1 172	14	715	112	960	72	1 779	132	40	9	549	221
RUSHUBI	100,0	277	92	109	17	1 164	15	606	226	756	181	0	0	0	0	2 086	515
Roca Clinic	100,0	10	7	0	0	0	0	2	0	0	0	0	0	0	0	7	3
Bururi	100,0	3 453	513	1 895	94	1 138	36	3 124	82	5 706	86	1 001	54	0	0	8 280	771
Matana	100,0	939	218	176	41	1 787	55	482	124	371	41	151	30	0	0	1 588	379
Rutovu	100,0	724	312	200	66	598	19	554	101	868	159	42	34	0	0	1 787	531
Rumonge	100,0	1 440	436	716	155	1 426	86	2 589	1 499	1 847	241	365	63	0	0	1 635	555
CANKUZO	100,0	592	281	442	61	360	10	861	159	1 743	265	936	520	0	0	0	0
MURORE	100,0	470	52	167	25	1 361	40	527	122	1 004	270	1 451	537	0	0	1 194	518
Cibitoke	100,0	1 113	195	284	29	3 157	87	2 493	484	1 330	181	3 475	1 940	0	0	0	0
Clinique du cinquantenaire de Rugombo	100,0	561	289	68	1	975	35	527	116	684	139	73	25	0	0	208	61
Mabayi	100,0	1 716	251	274	21	2 199	55	2 597	538	967	89	2 064	1 162	0	0	331	108
GITEGA	100,0	2 654	1 301	3 275	0	425	10	2 780	0	3 917	0	6 584	0	0	0	2 298	0
KIBIMBA	100,0	547	222	12	1	3 489	59	645	135	1 219	401	661	245	0	0	1 233	307
Clinique Vision Santé	91,7	695	147	322	78	325	13	563	204	662	103					8 063	2 846
Clinique Songa	91,7	1 703	904	969	267	924	36	837	261	1 377	299	5 724	645	0	0	5 570	1 995
KIBUYE	100,0	1 085	215	102	16	3 632	118	500	74	430	83	0	0	280	38	3 111	929
MUTAHO	100,0	258	94	218	30	1 519	41	292	74	263	29	642	441	0	0	552	203
MUTOYI	100,0	429	223	277	122	3 126	69	1 283	975	218	121	3 248	2 730	294	275	1 398	140
NTITA	100,0	180	91	100	41	947	48	215	56	152	78	586	376	0	0	365	118

Hôpital / Clinique	% rap. rendus	Cytobactériologie des urines		Transaminases		Test HIV		Glycémie		Urée et créatinine		Hémoglobine		ELISA		Autres	
		Nb d'examens effectués	Nb d'examens pathologiques	Nb d'examens effectués	Nb d'examens pathologiques	Nb d'examens effectués	Nb d'examens pathologiques	Nb d'examens effectués	Nb d'examens pathologiques	Nb d'examens effectués	Nb d'examens pathologiques	Nb d'examens effectués	Nb d'examens pathologiques	Nb d'examens effectués	Nb d'examens pathologiques	Nb d'examens effectués	Nb d'examens pathologiques
BUHIGA	100,0	660	228	418	171	2 862	62	1 340	345	2 049	525	0	0	0	0	1 992	341
KAYANZA	100,0	1 240	620	1 108	206	3 346	106	2 933	717	1 973	320	391	161	0	0	9 961	0
MUSEMA	100,0	277	88	868	100	1 772	56	630	172	1 894	359	11	11	0	0	4 982	697
Gahombo	100,0	0	0	74	16	976	12	235	96	152	53	167	104	0	0	870	176
KIRUNDO	100,0	785	284	779	93	2 463	126	2 062	835	1 698	414	0	0	0	0	4 614	0
MUKENKE	100,0	466	237	229	81	2 974	304	391	145	1 040	434	0	0	0	0	499	72
MAKAMBA	100,0	1 313	313	569	55	38	12	1 484	429	1 286	195	450	320	0	0	2 792	414
NYANZA-LAC	100,0	315	156	336	101	3	0	856	362	1 219	244	314	148	0	0	1 496	310
Muramvya	100,0	2 131	411	956	60	1 372	50	3 509	154	2 587	160	5 877	1 103	0	0	4 138	827
Kiganda	100,0	345	80	127	33	1 695	15	169	43	156	18	306	101	51	34	148	95
Muyinga	100,0	1 493	577	2 666	684	2 929	163	2 394	747	5 227	1 366	8 503	5 499	0	0	11 621	3 063
Excellece	91,7	449	151	0	0	206	6	268	24	351	35	445	25	0	0	426	121
Gashoho	100,0	35	18	39	7	778	26	64	13	131	19	55	28	0	0	640	311
Giteranyi	100,0	303	157	370	100	3 637	49	515	226	475	214	1 155	1 003	160	5	233	44
KIBUMBU	100,0	2 425	769	344	139	3 699	76	1 525	281	1 540	273	6 100	1 842	0	0	0	0
FOTA	100,0	1 036	539	46	6	1 626	22	673	221	668	193	517	3	0	0	2 241	1 288
Ngozi	100,0	1 343	541	3 110	1 110	9 265	189	6 428	4 213	5 611	1 241	4 507	0	0	0	0	0
Mivo	100,0	632	357	1 070	292	757	14	1 487	357	1 467	315	643	356	0	0	1 708	706
Kirembe	100,0	771	75	1 145	422	4 243	394	2 485	1 046	1 776	593	5 481	1 045	0	0	5 501	1 254
Buye	100,0	324	115	901	166	2 219	74	1 060	158	1 265	221	3 057	1 579	0	0	206	121
Rutana	100,0	1 098	461	433	80	1 239	52	660	325	1 070	330	413	304	13	7	400	143
MUSONGATI	100,0	601	161	294	39	2 210	19	296	84	287	73	546	423	0	0	2 071	909
Gihofi	100,0	570	91	189	11	1 784	42	582	246	728	212	624	448	0	0	1 101	289
BUTEZI	100,0	656	222	112	14	646	18	266	94	153	39	527	399	0	0	73	10
KINYINYA	100,0	637	189	383	56	385	5	461	209	410	81	1 237	800			1 075	424
GISURU	100,0	196	33	101	24	586	27	180	59	122	39	178	119	0	0	298	121
RUYIGI	100,0	1 623	493	281	26	1 615	20	712	85	854	53	1 435	802	342	66	888	0
REMA	100,0	1 749	471	782	87	1 228	19	1 210	160	1 516	233	5 407	1 570	6	0	15 669	3 633
Cimpaye	100,0	310	130	0	0	553	3	5	1	0	0	0	0	0	0	56	9
Total	84,8	77 723	21 263	61 177	6 664	103 111	3 209	101 501	22 267	120 765	14 551	136 730	29 608	1 732	594	219 613	32 438

Commentaire :

Très peu d'hôpitaux peuvent faire le test ELISA.

6.5.2. La proportion d'examens pathologiques

Hôpital / Clinique	% rap. rendus	Numération Formule Sanguine	QBC	Test rapide palu	Goutte épaisse	Examen de crachat	Examens de selles	Frottis vaginaux	Cytobactériologie des urines	Transaminases	Test HIV	Glycémie	Urée et créatinine	Hémoglobine	ELISA	Autres
Bubanza	100,0	0,0	0,0	0,0	39,2	0,0	47,2	36,8	14,5	0,3	1,4	37,5	15,3	17,3	0,0	0,0
GIHANGA	100,0	26,9	0,0	48,1	34,8	0,0	77,6	0,0	0,0	11,4	2,3	14,3	7,1	71,3	11,5	11,1
MPANDA	100,0	18,6	0,0	37,0	30,0	3,7	45,2	0,0	58,5	9,0	2,9	27,1	11,5	18,1	31,2	35,1
La Confiance	100,0	0,0	0,0	51,6	59,9	0,0	63,6	0,0	38,4	0,0	1,2	0,4	0,0	38,9	0,0	36,8
CNPK	100,0	20,0	0,0	0,0	9,5	0,0	24,6	0,0	12,9	2,7	4,6	10,6	2,0	0,0	0,0	13,6
ROI KHALED	100,0	0,0	0,0	0,0	10,3	13,4	51,7	49,1	32,9	0,0	5,7	0,0	0,0	0,0	0,0	0,0
Hôpital Militaire	91,7	0,0	0,0	10,3	0,0	12,0	18,7	0,0	9,7	0,0	0,4	0,0	0,0	0,0	0,0	0,0
Van Norman	91,7	50,9	0,0	13,4	7,6	0,0	65,3	0,0	21,1	16,6	2,7	26,9	18,1	63,2	0,0	25,5
Hopital populaire	37,5	22,0	0,0	6,0	10,7	0,0	66,4	0,0	77,8	3,6	4,3	12,4	6,0	22,0	0,0	0,0
HPRC	100,0	0,0	0,0	0,0	95,8	11,8	58,0	67,9	19,2	9,9	4,2	20,5	10,8	0,0	0,0	20,6
CPLR	100,0	5,7	0,0	0,0	7,5	17,3	45,7	0,0	11,3	13,9	3,5	22,9	22,2	5,7	0,0	14,2
CMCK	91,7	15,8	0,0	0,0	8,1	0,0	14,0	0,0	15,9	19,9	2,5	13,2	8,6	14,7	0,0	9,6
KABEZI	100,0	0,0	0,0	0,0	40,4	0,0	39,8	0,0	34,7	13,0	2,7	29,1	19,6	0,0	0,0	22,3
JENDA	100,0	24,7	0,0	27,3	8,2	31,6	74,0	0,0	37,4	31,9	1,2	20,6	12,1	8,6	0,0	13,1
RWIBAGA	100,0	18,0	0,0	0,0	17,0	10,3	49,1	0,0	45,3	14,1	1,2	15,7	7,5	7,4	22,5	40,3
RUSHUBI	100,0	44,6	0,0	0,0	13,5	11,0	46,2	0,0	33,2	15,6	1,3	37,3	23,9	0,0	0,0	24,7
Roca Clinic	100,0	0,0	0,0	0,0	36,7	0,0	56,2	0,0	70,0	0,0	0,0	0,0	0,0	0,0	0,0	42,9
Bururi	100,0	3,2	0,0	6,2	15,8	7,3	50,2	100,0	14,9	5,0	3,2	2,6	1,5	5,4	0,0	9,3
Matana	100,0	17,4	0,0	66,7	22,5	8,9	60,9	0,0	23,2	23,3	3,1	25,7	11,1	19,9	0,0	23,9
Rutovu	100,0	36,0	0,0	0,0	30,6	7,9	80,5	100,0	43,1	33,0	3,2	18,2	18,3	81,0	0,0	29,7
Rumonge	100,0	45,2	0,0	22,5	20,8	14,5	46,2	85,7	30,3	21,6	6,0	57,9	13,0	17,3	0,0	33,9
CANKUZO	100,0	24,2	0,0	0,0	28,9	10,8	48,7	100,0	47,5	13,8	2,8	18,5	15,2	55,6	0,0	0,0
MURORE	100,0	29,1	0,0	50,0	16,3	6,2	33,9	0,0	11,1	15,0	2,9	23,1	26,9	37,0	0,0	43,4
Cibitoke	100,0	24,1	0,0	0,0	27,8	14,9	33,0	21,4	17,5	10,2	2,8	19,4	13,6	55,8	0,0	0,0
Clinique du cinquantenaire de Rugombo	100,0	41,5	0,0	0,0	54,2	0,0	54,2	85,7	51,5	1,5	3,6	22,0	20,3	34,2	0,0	29,3
Mabayi	100,0	42,8	0,0	0,0	12,1	8,7	35,0	76,9	14,6	7,7	2,5	20,7	9,2	56,3	0,0	32,6
GITEGA	100,0	0,0	0,0	8,6	30,3	25,2	51,4	95,2	49,0	0,0	2,4	0,0	0,0	0,0	0,0	0,0
KIBIMBA	100,0	19,3	76,2	35,4	72,0	25,6	51,6	0,0	40,6	8,3	1,7	20,9	32,9	37,1	0,0	24,9
Clinique Vision Santé	91,7	33,5	0,0	0,0	7,8	7,8	56,0	100,0	21,2	24,2	4,0	36,2	15,6	0,0	0,0	35,3
Clinique Songa	91,7	63,4	0,0	50,0	15,7	0,0	46,3	81,4	53,1	27,6	3,9	31,2	21,7	11,3	0,0	35,8
KIBUYE	100,0	25,4	0,0	55,8	27,7	10,6	28,0	80,0	19,8	15,7	3,2	14,8	19,3	0,0	13,6	29,9
MUTAHO	100,0	28,2	0,0	34,1	29,2	17,4	64,2	0,0	36,4	13,8	2,7	25,3	11,0	68,7	0,0	36,8
MUTOYI	100,0	94,9	66,4	0,0	28,2	8,7	64,0	40,0	52,0	44,0	2,2	76,0	55,5	84,1	93,5	10,0
NTITA	100,0	59,1	0,0	0,0	28,9	11,9	64,1	0,0	50,6	41,0	5,1	26,0	51,3	64,2	0,0	32,3
BUHIGA	100,0	0,9	0,0	0,0	32,5	11,1	43,6	0,0	34,5	40,9	2,2	25,7	25,6	0,0	0,0	17,1
KAYANZA	100,0	3,2	0,0	0,0	26,6	15,3	58,0	100,0	50,0	18,6	3,2	24,4	16,2	41,2	0,0	0,0
MUSEMA	100,0	53,6	0,0	0,0	37,5	8,1	39,0	0,0	31,8	11,5	3,2	27,3	19,0	100,0	0,0	14,0
Gahombo	100,0	0,0	0,0	66,3	38,1	22,4	54,5	0,0	0,0	21,6	1,2	40,9	34,9	62,3	0,0	20,2
KIRUNDO	100,0	0,0	0,0	17,8	14,6	16,9	54,7	0,0	36,2	11,9	5,1	40,5	24,4	0,0	0,0	0,0

Hôpital / Clinique	% rap- rendus	Numération Formule Sanguine	QBC	Test rapide palu	Goutte épaisse	Examen de crachat	Examens de selles	Frottis vaginaux	Cytobactériologie des urines	Transaminases	Test HIV	Glycémie	Urée et créatinine	Hémoglobine	ELISA	Autres
MUKENKE	100,0	63,6	0,0	0,0	30,6	15,2	49,7	0,0	50,9	35,4	10,2	37,1	41,7	0,0	0,0	14,4
MAKAMBA	100,0	32,4	0,0	0,0	35,8	12,0	37,8	0,0	23,8	9,7	31,6	28,9	15,2	71,1	0,0	14,8
NYANZA-LAC	100,0	44,7	0,0	47,1	47,2	11,6	48,9	0,0	49,5	30,1	0,0	42,3	20,0	47,1	0,0	20,7
Muramvya	100,0	20,3	0,0	0,0	20,6	8,3	70,7	0,0	19,3	6,3	3,6	4,4	6,2	18,8	0,0	20,0
Kiganda	100,0	36,7	0,0	39,1	21,8	6,3	64,4	0,0	23,2	26,0	0,9	25,4	11,5	33,0	66,7	64,2
Muyinga	100,0	83,8	0,0	0,0	30,4	8,1	60,2	89,5	38,6	25,7	5,6	31,2	26,1	64,7	0,0	26,4
Excellece	91,7	10,6	0,0	12,3	24,8	13,2	43,2	44,4	33,6	0,0	2,9	9,0	10,0	5,6	0,0	28,4
Gashoho	100,0	50,9	0,0	0,0	29,8	0,0	0,0	0,0	51,4	17,9	3,3	20,3	14,5	50,9	0,0	48,6
Giteranyi	100,0	77,5	20,0	35,1	34,5	13,3	57,8	77,4	51,8	27,0	1,3	43,9	45,1	86,8	3,1	18,9
KIBUMBU	100,0	22,3	0,0	23,8	27,4	17,1	57,9	87,5	31,7	40,4	2,1	18,4	17,7	30,2	0,0	0,0
FOTA	100,0	64,0	0,0	0,0	25,5	10,4	61,4	63,0	52,0	13,0	1,4	32,8	28,9	0,6	0,0	57,5
Ngozi	100,0	0,0	0,0	48,6	31,9	15,3	50,4	0,0	40,3	35,7	2,0	65,5	22,1	0,0	0,0	0,0
Mivo	100,0	57,7	0,0	0,0	40,9	10,9	56,9	53,1	56,5	27,3	1,8	24,0	21,5	55,4	0,0	41,3
Kiremba	100,0	20,0	0,0	0,0	23,1	8,2	45,0	32,1	9,7	36,9	9,3	42,1	33,4	19,1	0,0	22,8
Buye	100,0	55,1	13,6	0,0	17,7	10,0	51,4	0,0	35,5	18,4	3,3	14,9	17,5	51,7	0,0	58,7
Rutana	100,0	51,5	0,0	0,0	27,2	12,3	75,7	79,3	42,0	18,5	4,2	49,2	30,8	73,6	53,8	35,8
MUSONGATI	100,0	47,4	0,0	50,0	52,4	6,0	62,3	0,0	26,8	13,3	0,9	28,4	25,4	77,5	0,0	43,9
Gihofi	100,0	37,2	0,0	47,9	43,0	17,5	50,0	100,0	16,0	5,8	2,4	42,3	29,1	71,8	0,0	26,2
BUTEZI	100,0	64,7	0,0	34,0	26,2	22,4	74,8	28,6	33,8	12,5	2,8	35,3	25,5	75,7	0,0	13,7
KINYINYA	100,0	37,7	78,3	53,3	32,0	10,6	60,2	0,0	29,7	14,6	1,3	45,3	19,8	64,7	0,0	39,4
GISURU	100,0	51,0	0,0	0,0	41,9	48,4	48,6	0,0	16,8	23,8	4,6	32,8	32,0	66,9	0,0	40,6
RUYIGI	100,0	0,3	0,0	0,0	37,5	8,5	82,7	91,7	30,4	9,3	1,2	11,9	6,2	55,9	19,3	0,0
REMA	100,0	43,6	0,0	0,0	30,8	7,2	46,4	47,8	26,9	11,1	1,5	13,2	15,4	29,0	0,0	23,2
Cimpaye	100,0	0,0	0,0	0,0	36,8	0,0	76,2	100,0	41,9	0,0	0,5	20,0	0,0	0,0	0,0	16,1
Total	84,8	21,8	63,3	30,7	31,0	12,5	48,5	68,6	27,4	10,9	3,1	21,9	12,0	21,7	34,3	14,8

6.6. Imageries et autres examens paramédicaux

Hôpital / Clinique	% rap. rendus	Radioscopie		Radiographies		Echographies		Laparoscopies		Endoscopies		Rectoscopies		Electrocardiogramme		Electroencéphalogramme		Scanner cérébral		Autres	
		Nb d'examens effectués	% d'examens pathologiques	Nb d'examens effectués	% d'examens pathologiques	Nb d'examens effectués	% d'examens pathologiques	Nb d'examens effectués	% d'examens pathologiques	Nb d'examens effectués	% d'examens pathologiques	Nb d'examens effectués	% d'examens pathologiques	Nb d'examens effectués	% d'examens pathologiques	Nb d'examens effectués	% d'examens pathologiques	Nb d'examens effectués	% d'examens pathologiques	Nb d'examens effectués	% d'examens pathologiques
Bubanza	100,0	34	52,9	311	30,2	380	14,2	0	0,0	0	0,0	0	0,0	0	0,0	0	0,0	0	0,0	0	0,0
GIHANGA	100,0	0	0,0	4	25,0	319	52,7	0	0,0	0	0,0	0	0,0	0	0,0	0	0,0	0	0,0	0	0,0
MPANDA	100,0	0	0,0	0	0,0	366	34,4	0	0,0	20	100,0	0	0,0	0	0,0	224	78,1	771	60,83	409	68,0
La Confiance	83,3	0	0,0	0	0,0	22	22,7	0	0,0	0	0,0	0	0,0	0	0,0	0	0,0	0	0,0	0	0,0
CNPK	100,0	0	0,0	1018	54,5	0	0,0	0	0,0	0	0,0	0	0,0	0	0,0	368	66,0	0	0,0	0	0,0
ROI KHALED	100,0	0	0,0	8825	0,0	9031	0,0	0	0,0	794	46,3	0	0,0	58	0,0	0	0,0	0	0,0	0	0,0
HopMilitaire	91,7	430	0,0	11076	26,5	4703	4,8	0	0,0	790	5,2	0	0,0	335	0,0	0	0,0	0	0,0	261	9,2
Van Norman	91,7	47	34,0	655	27,8	735	25,9	0	0,0	0	0,0	0	0,0	0	0,0	0	0,0	0	0,0	0	0,0
Hopital populaire	37,5	0	0,0	0	0,0	534	3,4	0	0,0	0	0,0	0	0,0	0	0,0	0	0,0	0	0,0	0	0,0
HPRC	100,0	0	0,0	3698	38,7	3537	12,3	0	0,0	0	0,0	0	0,0	0	0,0	0	0,0	0	0,0	0	0,0
CPLR	100,0	97	48,5	2301	53,1	2695	0,0	0	0,0	0	0,0	0	0,0	58	0,0	0	0,0	0	0,0	0	0,0
CMCK	91,7	0	0,0	3608	41,7	1152	7,6	54	72,2	249	43,8	52	57,7	303	19,8	0	0,0	0	0,0	0	0,0
KABEZI	100,0	0	0,0	0	0,0	0	0,0	0	0,0	0	0,0	0	0,0	0	0,0	0	0,0	0	0,0	0	0,0
JENDA	100,0	0	0,0	304	0,0	726	0,0	0	0,0	0	0,0	0	0,0	0	0,0	0	0,0	0	0,0	0	0,0
RWIBAGA	100,0	0	0,0	0	0,0	0	0,0	0	0,0	0	0,0	0	0,0	0	0,0	0	0,0	0	0,0	0	0,0
RUSHUBI	100,0	0	0,0	0	0,0	118	11,9	0	0,0	0	0,0	0	0,0	0	0,0	0	0,0	0	0,0	0	0,0
Roca Clinic	100,0	0	0,0	0	0,0	0	0,0	0	0,0	0	0,0	0	0,0	0	0,0	0	0,0	0	0,0	0	0,0
Bururi	100,0	0	0,0	3167	1,9	257	0,0	0	0,0	0	0,0	0	0,0	0	0,0	0	0,0	0	0,0	0	0,0
Matana	100,0	0	0,0	0	0,0	92	18,5	0	0,0	0	0,0	0	0,0	0	0,0	0	0,0	0	0,0	0	0,0
Rutovu	100,0	0	0,0	621	50,6	20	0,0	0	0,0	0	0,0	0	0,0	0	0,0	0	0,0	0	0,0	0	0,0
Rumonge	100,0	0	0,0	2483	0,0	157	0,0	0	0,0	0	0,0	0	0,0	0	0,0	0	0,0	0	0,0	0	0,0
CANKUZO	100,0	0	0,0	1146	45,5	0	0,0	0	0,0	0	0,0	0	0,0	0	0,0	0	0,0	0	0,0	0	0,0
MURORE	100,0	0	0,0	395	58,0	0	0,0	0	0,0	0	0,0	0	0,0	0	0,0	0	0,0	0	0,0	0	0,0
Cibitoke	100,0	0	0,0	1128	67,3	227	0,0	0	0,0	0	0,0	0	0,0	0	0,0	0	0,0	0	0,0	0	0,0
Clinique du cinquantenaire de Rugombo	100,0	0	0,0	0	0,0	26	50,0	0	0,0	0	0,0	0	0,0	0	0,0	0	0,0	0	0,0	0	0,0
Mabayi	100,0	0	0,0	0	0,0	375	0,0	0	0,0	0	0,0	0	0,0	0	0,0	0	0,0	0	0,0	0	0,0
GITEGA	100,0	0	0,0	2344	60,7	396	47,0	0	0,0	0	0,0	0	0,0	0	0,0	0	0,0	0	0,0	0	0,0
KIBIMBA	100,0	0	0,0	930	51,0	937	24,2	0	0,0	0	0,0	0	0,0	0	0,0	0	0,0	0	0,0	0	0,0
Clinique Vision Santé	91,7	0	0,0	171	9,4	837	36,1	0	0,0	0	0,0	0	0,0	0	0,0	0	0,0	0	0,0	0	0,0
Clinique Songa	91,7	0	0,0	291	39,9	1599	19,5	0	0,0	81	79,0	0	0,0	1	0,0	0	0,0	0	0,0	0	0,0
KIBUYE	100,0	0	0,0	1210	42,4	452	36,1	0	0,0	249	46,6	0	0,0	0	0,0	0	0,0	0	0,0	0	0,0

Hôpital / Clinique	% rap. rendus	Radioscopie		Radiographies		Echographies		Laparoscopies		Endoscopies		Rectoscopies		Electrocardiogramme		Electroencéphalogramme		Scanner cérébral		Autres	
		Nb d'examens effectués	% d'examens pathologiques	Nb d'examens effectués	% d'examens pathologiques	Nb d'examens effectués	% d'examens pathologiques	Nb d'examens effectués	% d'examens pathologiques	Nb d'examens effectués	% d'examens pathologiques	Nb d'examens effectués	% d'examens pathologiques	Nb d'examens effectués	% d'examens pathologiques	Nb d'examens effectués	% d'examens pathologiques	Nb d'examens effectués	% d'examens pathologiques	Nb d'examens effectués	% d'examens pathologiques
MUTAHO	100,0	0	0,0	0	0,0	56	3,6	0	0,0	0	0,0	0	0,0	0	0,0	0	0,0	0	0,0	0	0,0
MUTOYI	100,0	0	0,0	2447	67,6	5200	7,4	0	0,0	58	81,0	11	90,9	1	100,0	0	0,0	0	0,0	0	0,0
NTITA	100,0	0	0,0	0	0,0	517	13,3	0	0,0	0	0,0	16	56,3	0	0,0	0	0,0	0	0,0	0	0,0
BUHIGA	100,0	0	0,0	502	42,0	40	25,0	0	0,0	0	0,0	0	0,0	0	0,0	0	0,0	0	0,0	0	0,0
KAYANZA	100,0	0	0,0	4347	2,1	972	4,6	0	0,0	0	0,0	0	0,0	0	0,0	0	0,0	0	0,0	0	0,0
MUSEMA	100,0	0	0,0	0	0,0	37	8,1	0	0,0	0	0,0	0	0,0	0	0,0	0	0,0	0	0,0	0	0,0
Gahombo	100,0	0	0,0	0	0,0	279	79,2	0	0,0	0	0,0	0	0,0	0	0,0	0	0,0	0	0,0	0	0,0
KIRUNDO	100,0	0	0,0	2112	52,3	1431	0,0	0	0,0	0	0,0	0	0,0	0	0,0	0	0,0	0	0,0	0	0,0
MUKENKE	100,0	0	0,0	614	62,9	176	21,0	0	0,0	0	0,0	0	0,0	0	0,0	0	0,0	0	0,0	0	0,0
MAKAMBA	100,0	0	0,0	585	38,3	2589	10,0	0	0,0	0	0,0	0	0,0	0	0,0	0	0,0	0	0,0	0	0,0
NYANZA-LAC	100,0	0	0,0	0	0,0	1797	17,4	0	0,0	0	0,0	0	0,0	0	0,0	0	0,0	0	0,0	0	0,0
Muramvya	100,0	0	0,0	968	78,8	687	20,5	109	8,3	0	0,0	0	0,0	0	0,0	0	0,0	0	0,0	0	0,0
Kiganda	100,0	0	0,0	0	0,0	0	0,0	0	0,0	0	0,0	0	0,0	0	0,0	0	0,0	0	0,0	0	0,0
Muyinga	100,0	0	0,0	2383	21,3	214	15,9	0	0,0	0	0,0	0	0,0	0	0,0	0	0,0	0	0,0	0	0,0
Excellece	91,7	0	0,0	101	7,9	913	7,0	0	0,0	0	0,0	0	0,0	0	0,0	0	0,0	0	0,0	0	0,0
Gashoho	100,0	0	0,0	0	0,0	0	0,0	0	0,0	0	0,0	0	0,0	0	0,0	0	0,0	0	0,0	0	0,0
Giteranyi	100,0	0	0,0	0	0,0	0	0,0	0	0,0	0	0,0	0	0,0	0	0,0	0	0,0	0	0,0	0	0,0
KIBUMBU	100,0	0	0,0	0	0,0	679	0,0	0	0,0	0	0,0	0	0,0	0	0,0	0	0,0	0	0,0	0	0,0
FOTA	100,0	0	0,0	0	0,0	125	0,0	0	0,0	0	0,0	0	0,0	0	0,0	0	0,0	0	0,0	0	0,0
Ngozi	100,0	0	0,0	4603	0,0	611	0,0	0	0,0	0	0,0	0	0,0	0	0,0	0	0,0	0	0,0	0	0,0
Mivo	100,0	0	0,0	0	0,0	575	18,6	0	0,0	0	0,0	0	0,0	56	53,6	0	0,0	0	0,0	97	27,8
Kiremba	100,0	0	0,0	3478	68,1	1123	19,0	0	0,0	0	0,0	0	0,0	2	100,0	0	0,0	0	0,0	2	100,0
Buye	100,0	0	0,0	62	30,6	132	15,9	0	0,0	0	0,0	0	0,0	0	0,0	0	0,0	0	0,0	0	0,0
Rutana	100,0	0	0,0	1527	66,5	573	45,7	0	0,0	0	0,0	0	0,0	0	0,0	0	0,0	0	0,0	0	0,0
MUSONGATI	100,0	0	0,0	240	40,4	91	0,0	0	0,0	0	0,0	0	0,0	0	0,0	0	0,0	0	0,0	0	0,0
Gihofi	100,0	0	0,0	548	59,5	40	72,5	0	0,0	0	0,0	0	0,0	0	0,0	0	0,0	0	0,0	0	0,0
BUTEZI	100,0	0	0,0	164	61,0	52	26,9	0	0,0	0	0,0	0	0,0	0	0,0	0	0,0	0	0,0	0	0,0
KINYINYA	100,0	0	0,0	78	50,0	78	46,2	8	25	0	0,0	0	0,0	0	0,0	0	0,0	0	0,0	0	0,0
GISURU	100,0	0	0,0	0	0,0	0	0,0	0	0,0	0	0,0	0	0,0	0	0,0	0	0,0	0	0,0	0	0,0
RUYIGI	100,0	0	0,0	113	55,8	44	75,0	0	0,0	0	0,0	0	0,0	0	0,0	0	0,0	0	0,0	0	0,0
REMA	100,0	0	0,0	2772	82,4	3701	69,2	0	0,0	0	0,0	0	0,0	4	50,0	0	0,0	0	0,0	0	0,0
Cimpaye	100,0	0	0,0	0	0,0	93	0,0	0	0,0	0	0,0	0	0,0	0	0,0	0	0,0	0	0,0	0	0,0
Total	84,6	608	13,3	73330	32,2	52518	14,1	171	29,24	2 241	34,1	79	62,0	818	11,6	592	70,6	771	60,83	769	43,0

6.7. La morbidité dans les Hôpitaux

6.7.1. La morbidité dans les Hôpitaux par cause et par tranche d'âge (Par ordre décroissant du total des cas)

Pathologies	0-11 mois		1-4 ans		5-14 ans		15 ans et plus		Total			% de chaque pathologie
	M	F	M	F	M	F	M	F	M	F	M+F	
Paludisme	10 037	9 619	29 037	28 227	11 720	11 470	18 660	23 700	69 454	73 016	142 470	23,3
Autres maladies	13 363	12 161	14 043	13 797	7 929	7 430	26 556	47 058	61 891	80 446	142 337	23,3
Infections voies respiratoires inférieures	5 598	5 100	7 344	6 773	2 135	2 321	4 157	4 549	19 234	18 743	37 977	6,2
Infections voies respiratoires supérieurs	4 938	4 714	7 262	6 723	1 869	1 950	2 698	3 688	16 767	17 075	33 842	5,5
Maladies diarrhéiques	5 870	5 294	6 295	6 049	1 480	1 390	1 305	1 484	14 950	14 217	29 167	4,8
Plaies - Traumatisme - brûlures	651	520	2 664	1 733	2 826	1 776	9 427	6 558	15 568	10 587	26 155	4,3
Troubles liés à la grossesse, accouchement et au postpartum						154		21 855		22 009	22 009	3,6
Anémie	2 138	2 134	5 103	4 765	1 731	1 567	1 411	2 442	10 383	10 908	21 291	3,5
Parasites intestinales	1 006	1 049	3 834	3 717	2 920	1 588	2 508	3 831	10 268	10 185	20 453	3,3
Conjonctivite	1 216	1 030	1 718	1 658	1 024	1 194	4 739	6 544	8 697	10 426	19 123	3,1
Maladies protozoaires intestinales	621	703	2 591	2 421	1 398	1 293	2 229	3 281	6 839	7 698	14 537	2,4
Sida suspect	213	236	179	197	284	302	4 739	7 570	5 415	8 305	13 720	2,2
Maladies et douleurs gastriques	18	16	69	56	291	470	3 872	7 089	4 250	7 631	11 881	1,9
Paludisme chez les femmes enceintes						40		11 424		11 464	11 464	1,9
Sida confirmé	8	10	89	90	190	254	3 175	7 118	3 462	7 472	10 934	1,8
Traumatisme par voie publique	42	47	463	311	939	589	5 102	2 098	6 546	3 045	9 591	1,6
Diabète	82	58	93	90	76	98	2 527	2 610	2 778	2 856	5 634	0,9
Epilepsie	78	76	518	457	676	560	1 411	1 258	2 683	2 351	5 034	0,8
Hypertension	4	7	9	5	5	38	1 856	2 719	1 874	2 769	4 643	0,8
Fièvre typhoïde	40	42	410	403	429	460	996	1 401	1 875	2 306	4 181	0,7
Malnutrition	435	302	1 220	1 057	346	303	70	117	2 071	1 779	3 850	0,6
Asthme	39	18	263	177	153	147	777	1 356	1 232	1 698	2 930	0,5
Autres nouveaux problèmes à notifier	201	194	222	193	211	188	579	1 048	1 213	1 623	2 836	0,5
Schizophrénie	0	1	1	1	19	13	1 216	1 089	1 236	1 104	2 340	0,4
Troubles mentaux courants	0	0	2	3	36	27	851	996	889	1 026	1 915	0,3
Troubles psychotiques	0	0	2	1	42	35	770	894	814	930	1 744	0,3
Infections gonococciques	2	1	17	15	23	57	461	703	503	776	1 279	0,2
Tuberculose confirmé par labo	17	14	36	28	17	15	705	446	775	503	1 278	0,2
Anémie chez la femme enceinte						7		1 197		1 204	1 204	0,2
Troubles liés à la violence / agression	6	5	22	44	4	51	27	664	59	764	823	0,1
Hépatite infectieuse	26	33	18	20	12	21	370	305	426	379	805	0,1
Plaies à armes blanches	21	26	67	57	70	43	250	123	408	249	657	0,1
Choléra	6	10	58	65	66	72	148	137	278	284	562	0,1

Pathologies	0-11 mois		1-4 ans		5-14 ans		15 ans et plus		Total			% de chaque pathologie
	M	F	M	F	M	F	M	F	M	F	M+F	
Varicelle	28	37	116	120	46	26	17	32	207	215	422	0,1
Diarrhée sanglante	11	18	60	57	17	22	67	101	155	198	353	0,1
Dysenterie bacillaire	19	15	30	25	20	17	58	83	127	140	267	0,0
Trypanosomiase	0	0	1	0	0	0	1	252	2	252	254	0,0
Traumatisme par balle	16	1	6	6	7	11	153	30	182	48	230	0,0
Syphilis symptomatique	1	0	0	2	0	0	73	80	74	82	156	0,0
Goitre	0	2	1	2	1	0	18	131	20	135	155	0,0
Alcoolisme et toxicomanie	0	0	0	1	0	1	90	16	90	18	108	0,0
Traumatisme par mines	0	0	4	1	9	2	39	11	52	14	66	0,0
Psychose post traumatique	0	0	0	0	3	5	28	22	31	27	58	0,0
Tétanos >= 1mois	0	0	1	1	2	3	26	20	29	24	53	0,0
Lèpre confirmée par labo	0	0	0	0	0	1	32	17	32	18	50	0,0
Schistosomiase	0	10	8	3	11	7	4	3	23	23	46	0,0
Méningite à méningocoque	4	6	4	5	1	2	5	1	14	14	28	0,0
Paralysie flasque aiguë	0	0	3	1	1	0	12	7	16	8	24	0,0
Rage humaine	0	0	1	0	1	2	7	7	9	9	18	0,0
Rougeole	0	0	5	5	3	1	1	1	9	7	16	0,0
Fièvre à tique	0	0	0	0	0	0	5	9	5	9	14	0,0
Peste	0	0	0	0	0	0	5	3	5	3	8	0,0
Poliomyélite aiguë	0	0	0	0	0	0	0	2	0	2	2	0,0
Onchocercose	0	0	0	0	0	2	0	0	0	2	2	0,0
Tétanos néonatal (<= 1mois)	1	0							1		1	0,0
Coqueluche	0	0	0	0	0	0	0	0	0	0	0	0,0
Fièvre jaune	0	0	0	0	0	0	0	0	0	0	0	0,0
Typhus exanthématique	0	0	0	0	0	0	0	0	0	0	0	0,0
TOTAL	46 756	43 509	83 889	79 362	39 043	36 025	104 233	178 180	273 921	337 076	610 997	100,0

Commentaire :

Les cas de paludisme (paludisme + paludisme chez la femme enceinte) représentent plus de 25% des causes de morbidité dans les hôpitaux.

Les cas du SIDA confirmé représentent 1,8% des cas enregistrés.

Les cas « autres » des diagnostics non précisés sont à 23,3% Vs 10% dans les centres de santé.

6.7.2. La morbidité dans les hôpitaux par cause et par hôpital

Hôpital / Clinique	Paludisme	Autres maladies	Infections voies respiratoires inférieures	Infections voies respiratoires supérieures	Maladies diarrhéiques	Plaies - Traumatisme - brûlures	Troubles liés à la grossesse, accouchement et au postpartum	Anémie	Parasites intestinales	Conjonctivite	Maladies protozoaires intestinales	Sida suspect	Maladies et douleurs gastriques	Paludisme chez les femmes enceintes	Sida confirmé
Bubanza	1 858	257	218	5	123	59	257	452	12	0	6	0	5	167	1
GIHANGA	1 711	2 698	462	928	380	385	1 031	460	452	42	520	22	188	325	3
MPANDA	3 549	3 539	638	419	659	243	360	823	312	775	17	2	202	148	16
La Confiance	2 582	0	154	305	271	4	0	155	685	97	509	0	465	553	0
CNPK	256	770	279	405	1	20	0	4	269	27	48	0	196	3	0
ROI KHALED	949	855	423	100	382	95	58	196	0	0	0	146	158	129	231
Hôpital Militaire	887	1 682	216	99	264	59	12	99	1	3	0	26	32	53	75
Van Norman	311	5 306	933	2 330	875	312	707	37	256	200	168	0	88	9	6
Hopital populaire	40	0	62	127	101	11	0	6	13	14	42	1	9	0	3
HPRC	2 778	25 792	3 151	3 908	2 229	14 004	3 386	729	1 401	2 578	461	465	1 160	183	8 037
CPLR	804	1 379	279	123	325	293	441	458	0	1	23	0	28	114	26
CMCK	859	184	338	174	85	490	0	73	348	21	291	4	150	17	15
KABEZI	2 211	2 814	594	404	505	299	1 009	42	295	47	100	0	231	224	47
JENDA	326	251	451	14	145	37	194	31	225	17	280	216	151	5	19
RWIBAGA	591	0	540	33	67	57	22	3	188	12	118	2	185	2	17
RUSHUBI	844	2 014	228	147	246	247	374	39	185	48	54	0	281	22	21
Roca Clinic	11	0	0	0	0	0	0	0	0	0	17	0	1	0	0
Bururi	11 584	14 846	5 185	3 014	5 249	17	189	102	948	0	2 127	1 486	1 132	126	57
Matana	791	217	88	18	75	24	83	92	0	0	0	1	41	60	26
Rutovu	525	504	108	2	57	14	10	0	30	0	0	0	33	70	2
Rumonge	1 146	279	423	731	703	36	71	170	681	162	132	8	326	327	86
CANKUZO	1 656	686	27	26	76	45	90	2	2	0	24	0	60	146	4
MURORE	2 028	1 640	507	367	126	413	321	365	265	49	27	0	553	101	40
Cibitoke	4 135	764	361	119	700	184	68	1 833	0	68	101	17	94	147	31
Clinique du cinquantenaire de Rugombo	1 287	0	613	621	2 294	14	12	259	1 935	502	918	18	281	260	31
Mabayi	1 290	437	122	64	230	46	423	587	57	7	62	0	202	126	14
GITEGA	2 244	68	313	36	427	30	374	387	4	2 481	8	3	15	172	51
KIBIMBA	2 986	0	544	93	361	21	522	321	194	24	534	96	172	202	20
Clinique Vision Santé	160	0	587	679	222	175	1 352	21	298	1 850	419	177	140	36	53
Clinique Songa	388	0	102	2	63	11	0	76	19	11	100	0	171	30	28
KIBUYE	7 956	1 012	3 240	1 472	1 377	85	477	137	458	6 172	302	190	159	1 186	105
MUTAHO	756	2 392	737	1 055	190	340	375	128	324	214	63	9	136	113	34
MUTOYI	3 276	10 572	569	0	265	683	0	1 038	25	0	77	3 126	71	373	69

Hôpital / Clinique	Paludisme	Autres maladies	Infections voies respiratoires inférieures	Infections voies respiratoires supérieures	Maladies diarrhéiques	Plaies - Traumatisme - brûlures	Troubles liés à la grossesse, accouchement et au postpartum	Anémie	Parasites intestinales	Conjonctivite	Maladies protozoaires intestinales	Sida suspect	Maladies et douleurs gastriques	Paludisme chez les femmes enceintes	Sida confirmé
NTITA	1 004	2 192	425	403	210	89	349	11	407	65	53	2	240	60	51
BUHIGA	2 486	2 851	554	381	125	232	192	520	330	56	154	40	270	127	45
KAYANZA	3 096	1 057	684	17	603	221	688	317	5	1	12	3 158	100	240	102
MUSEMA	1 566	323	125	9	114	532	118	342	13	0	10	2	63	91	37
Gahombo	2 474	380	313	414	150	33	499	298	6	24	0	3	75	167	15
KIRUNDO	3 386	1 075	507	15	188	121	0	727	0	0	0	0	93	258	2
MUKENKE	2 090	1 000	204	30	126	12	174	74	22	1	3	52	43	196	58
MAKAMBA	5 637	5 911	1 090	1 483	377	730	934	58	387	109	636	0	277	156	22
NYANZA-LAC	4 115	4 819	591	1 466	1 082	522	291	271	1 019	302	769	2	201	745	0
Muramvya	1 464	494	312	29	159	133	273	231	69	1	13	0	47	89	39
Kiganda	1 939	1	907	2 112	464	324	241	22	1 468	279	78	7	262	51	31
Muyinga	4 094	2 141	657	297	493	124	4	1 153	184	9	55	889	158	230	492
Excellece	2 131	1 612	234	270	339	35	0	10	983	55	197	0	539	131	2
Gashoho	1 728	272	456	60	173	146	198	266	13	8	8	3	55	130	6
Giteranyi	2 124	564	382	341	366	79	258	674	158	64	154	8	107	267	57
KIBUMBU	2 098	2 481	632	551	174	303	885	240	383	43	17	0	289	92	126
FOTA	1 964	0	69	58	356	7	1	55	122	32	83	6	32	67	24
Ngozi	6 846	2 745	777	52	757	265	1 147	399	16	2	61	0	208	459	16
Mivo	4 549	2 942	1 785	1 138	882	31	336	2 933	165	263	295	2 019	392	207	25
Kiremba	2 770	1 958	1 184	144	344	22	807	503	35	41	100	155	122	103	48
Buye	2 293	260	153	182	213	13	421	216	57	7	79	58	57	191	342
Rutana	1 441	527	100	2	130	18	25	78	126	0	253	1	14	128	11
MUSONGATI	5 331	4 962	503	2 381	399	254	487	30	2 311	1 204	1 881	0	261	639	18
Gihofi	1 548	173	73	4	120	5	156	416	2	0	1	0	5	118	1
BUTEZI	1 278	4 262	501	152	272	94	33	111	473	352	444	16	30	59	16
KINYINYA	1 188	223	165	11	170	13	209	259	23	6	30	106	26	150	59
GISURU	1 421	1 035	174	134	76	65	262	151	128	35	72	13	83	92	26
RUYIGI	3 701	3 568	713	1 402	204	1 613	226	291	401	194	476	2	272	232	73
REMA	1 837	9 450	443	1 123	211	1 350	572	1 508	612	347	135	1 163	358	92	22
Cimpaye	2 096	2 101	772	1 361	817	16	5	2	653	201	920	0	86	468	0
TOTAL	142 470	142 337	37 977	33 842	29 167	26 155	22 009	21 291	20 453	19 123	14 537	13 720	11 881	11 464	10 934

La morbidité dans les hôpitaux par cause et par hôpital (Suite 1)

Hôpital / Clinique	Traumatisme par voie publique	Diabète	Epilepsie	Hypertension	Fièvre typhoïde	Malnutrition	Asthme	Autres nouveaux problèmes à notifier	Schizophrénie	Troubles mentaux courants	Troubles psychotiques	Infections gonococciques	Tuberculose confirmé par labo	Anémie chez la femme enceinte	Troubles liés à la violence / agression	Hépatite infectieuse	Plaies à armes blanches	Choléra	Varicelle	Diarrhée sanglante
Bubanza	21	21	0	5	1	35	2	16	0	0	0	0	9	4	0	1	0	0	2	0
GIHANGA	80	88	14	211	0	51	54	116	3	0	0	7	0	58	0	0	154	52	0	1
MPANDA	317	186	45	80	11	5	94	0	0	0	1	41	2	36	2	0	2	0	9	0
La Confiance	87	0	2	37	125	1	49	0	0	0	0	11	0	3	0	0	0	9	13	66
CNPK	0	55	2 189	79	81	1	31	26	2 008	1 793	1 212	2	2	1	0	26	0	0	4	7
ROI KHALED	565	259	9	121	13	20	42	0	0	0	1	0	104	15	0	1	21	1	0	1
HopMilitaire	104	189	28	64	8	11	21	18	0	2	1	2	27	2	2	52	12	0	0	0
Van Norman	32	37	18	45	21	10	33	72	0	11	11	0	4	8	336	7	2	0	20	1
Hopital populaire	13	2	1	5	5	0	3	0	0	0	1	0	0	0	0	0	2	0	16	9
HPRC	1 622	854	46	558	39	120	219	0	0	0	1	18	171	244	2	46	25	204	85	1
CPLR	222	38	4	45	3	14	15	0	0	1	0	0	7	31	1	31	10	0	2	1
CMCK	530	116	0	194	21	0	446	0	0	0	0	0	0	0	0	0	0	0	0	0
KABEZI	52	115	45	58	4	131	24	0	0	0	1	2	5	12	6	2	1	57	15	8
JENDA	79	10	10	42	0	12	28	0	0	0	0	0	5	2	0	3	1	0	0	25
RWIBAGA	0	24	11	52	24	36	45	0	0	0	0	0	8	0	0	31	0	0	0	5
RUSHUBI	86	99	22	174	2	23	23	423	0	0	3	34	9	0	6	29	0	0	6	3
Roca Clinic	0	0	0	1	8	0	0	0	0	0	0	0	0	0	0	0	0	0	0	0
Bururi	42	72	5	36	16	4	28	499	0	0	5	3	7	1	0	8	2	0	0	13
Matana	23	13	1	16	5	5	14	3	0	0	1	0	7	14	30	0	1	0	0	0
Rutovu	81	2	0	2	0	0	4	0	2	0	0	0	2	4	0	0	10	0	0	0
Rumonge	112	308	43	191	0	10	93	21	0	0	3	0	69	2	0	1	2	239	0	3
CANKUZO	33	5	2	14	0	164	3	0	0	0	6	0	8	0	0	6	0	0	0	0
MURORE	18	38	28	54	98	26	45	134	0	0	2	1	10	6	5	29	0	0	0	4
Cibitoke	291	226	0	76	0	141	42	12	0	0	0	0	6	42	1	0	7	0	0	7
Clinique du cinquantenaire de Rugombo	76	129	0	204	228	90	126	0	0	0	0	213	0	22	0	6	0	0	0	30
Mabayi	89	303	10	62	11	167	22	0	0	0	6	3	7	28	0	4	52	0	1	1
GITEGA	238	31	1 222	24	76	100	15	2	261	0	231	0	14	14	4	3	11	0	0	13
KIBIMBA	266	49	39	77	305	0	55	0	0	1	0	10	19	25	16	7	3	0	0	0
Clinique Vision Santé	116	244	1	145	1 162	0	42	105	0	0	1	22	0	5	0	24	19	0	0	0
Clinique Songa	41	55	23	113	62	1	17	0	0	0	3	0	2	3	0	0	0	0	0	5
KIBUYE	350	21	17	54	33	81	38	120	8	1	15	122	27	33	37	12	2	0	6	0

Hôpital / Clinique	Traumatisme par voie publique	Diabète	Epilepsie	Hypertension	Fièvre typhoïde	Malnutrition	Asthme	Autres nouveaux problèmes à notifier	Schizophrénie	Troubles mentaux courants	Troubles psychotiques	Infections gonococciques	Tuberculose confirmé par labo	Anémie chez la femme enceinte	Troubles liés à la violence / agression	Hépatite infectieuse	Plaies à armes blanches	Choléra	Varicelle	Diarrhée sanglante
MUTAHO	112	56	55	49	24	30	54	15	0	1	3	14	9	16	41	32	1	0	21	9
MUTOYI	504	95	0	47	0	69	48	0	0	1	14	0	16	4	0	0	145	0	0	7
NTITA	7	10	29	76	18	13	56	0	1	2	3	0	14	2	20	3	0	0	5	10
BUHIGA	174	137	23	138	6	213	129	293	4	0	2	1	9	10	16	2	5	0	3	4
KAYANZA	88	122	8	62	13	146	24	0	0	0	0	95	34	13	0	0	15	0	2	3
MUSEMA	363	18	11	26	5	26	24	1	0	1	1	0	6	19	0	2	4	0	0	0
Gahombo	62	13	18	47	0	26	66	0	0	0	0	0	11	4	13	0	12	0	0	0
KIRUNDO	121	54	1	28	0	233	10	0	0	0	0	0	6	40	0	0	6	0	0	0
MUKENKE	46	13	0	23	1	148	11	0	0	1	6	0	3	15	0	0	1	0	0	2
MAKAMBA	161	233	19	122	100	160	82	249	0	10	1	0	31	5	0	37	0	0	1	0
NYANZA-LAC	262	170	60	103	7	35	47	7	0	0	0	283	58	13	2	1	0	0	88	1
Muramvya	106	73	0	20	2	158	9	0	0	1	0	0	8	1	7	18	2	0	0	11
Kiganda	41	21	224	114	30	14	38	1	0	0	1	0	47	1	27	10	1	0	52	33
Muyinga	329	72	462	68	23	246	76	0	48	29	83	75	15	59	2	8	3	0	0	0
Excellece	13	28	2	34	287	1	19	0	0	0	1	0	0	3	0	0	0	0	0	0
Gashoho	56	1	8	18	3	5	31	18	0	1	4	1	0	24	19	15	1	0	1	0
Giteranyi	18	47	33	61	37	2	68	0	1	5	3	37	29	14	22	5	1	0	3	5
KIBUMBU	27	125	73	144	11	63	72	311	4	0	22	0	37	4	19	10	0	0	3	3
FOTA	27	6	4	19	1	0	16	0	0	0	0	0	10	2	0	10	3	0	0	0
Ngozi	353	229	5	81	80	262	53	3	0	0	13	0	227	11	0	77	21	0	1	3
Mivo	5	88	28	76	841	32	40	39	0	1	2	0	30	136	94	32	4	0	8	22
Kiremba	274	52	24	33	0	279	28	0	0	2	0	0	65	43	0	3	16	0	0	3
Buye	15	26	8	18	83	99	23	0	0	1	47	0	19	16	2	42	0	0	0	0
Rutana	60	17	5	17	2	37	1	0	0	0	0	1	2	1	1	1	5	0	0	0
MUSONGATI	16	22	29	34	136	59	63	0	0	0	0	60	12	4	3	24	3	0	48	4
Gihofi	16	23	0	13	0	27	8	0	0	0	0	0	10	5	0	4	0	0	0	1
BUTEZI	74	7	5	49	0	1	8	0	0	1	0	0	10	12	0	2	2	0	7	0
KINYINYA	73	28	7	18	7	56	8	32	0	0	0	0	7	34	0	3	2	0	0	19
GISURU	62	29	26	69	19	25	17	300	0	0	8	1	0	13	11	13	27	0	0	1
RUYIGI	82	59	24	90	16	111	60	0	0	0	8	58	20	45	76	35	27	0	0	4
REMA	455	170	8	97	37	7	63	0	0	49	17	150	0	14	0	86	5	0	0	0
Cimpaye	3	1	0	10	30	8	5	0	0	0	0	12	2	6	0	1	6	0	0	4
TOTAL	9 591	5 634	5 034	4 643	4 181	3 850	2 930	2 836	2 340	1 915	1 744	1 279	1 278	1 204	823	805	657	562	422	353

La morbidité dans les hôpitaux par cause et par hôpital (Suite 2)

Hôpital / Clinique	Dysenterie bacillaire	Trypanosomiase	Traumatisme par balle	Syphilis symptomatique	Goitre	Alcoolisme et toxicomanie	Traumatisme par mines	Psychose post traumatique	Tétanos >= 1mois	Lèpre confirmée par labo	Schistosomiase	Méningite à méningocoque	Paralysie flasque aiguë	Rage humaine	Rougeole	Fièvre à tique	Peste	Onchocercose	Poliomyélite aiguë	Tétanos néonatal (<= 1mois)	Coqueluche	Fièvre jaune	Typhus exanthématique	TOTAL
Bubanza	0	0	1	0	0	0	0	0	0	0	0	0	0	0	0	0	0	0	0	0	0	0	0	3 538
GIHANGA	0	0	8	12	0	1	0	0	0	0	0	0	0	0	0	0	0	0	0	0	0	0	0	10 517
MPANDA	0	0	1	0	2	0	2	0	0	0	0	0	0	0	1	0	0	0	0	0	0	0	0	12 539
La Confiance	2	0	1	8	0	1	0	0	0	0	0	0	0	0	3	0	0	0	0	0	0	0	0	6 198
CNPK	0	0	0	0	6	91	0	19	0	0	0	0	0	0	0	1	0	0	0	0	0	0	0	9 912
ROI KHALED	2	0	26	0	30	0	0	0	2	0	0	0	0	1	1	0	0	0	0	0	0	0	0	4 957
Hôpital Militaire	0	0	18	1	12	0	3	0	2	0	0	0	20	0	0	0	0	0	0	0	0	0	0	4 107
Van Norman	0	33	6	2	0	0	1	0	0	0	0	0	0	0	1	0	0	0	0	0	0	0	0	12 249
Hopital populaire	0	3	1	1	0	2	0	0	0	0	0	0	0	0	0	0	0	0	0	0	0	0	0	493
HPRC	74	0	26	0	21	0	20	0	17	1	0	0	0	1	8	0	0	0	0	0	0	0	0	74 685
CPLR	0	0	17	0	2	0	0	0	0	1	0	0	0	0	0	0	0	0	0	0	0	0	0	4 739
CMCK	0	0	0	0	0	0	0	0	0	0	0	0	0	0	0	0	0	0	0	0	0	0	0	4 356
KABEZI	0	0	1	1	0	2	1	1	0	0	0	0	0	0	0	0	0	0	0	1	0	0	0	9 367
JENDA	2	1	0	0	27	0	0	0	0	0	0	0	0	0	0	0	0	0	0	0	0	0	0	2 609
RWIBAGA	0	0	1	1	1	0	0	0	0	0	0	0	0	0	0	0	0	0	0	0	0	0	0	2 076
RUSHUBI	0	0	0	0	3	3	0	0	1	1	0	0	0	0	0	0	0	0	0	0	0	0	0	5 700
Roca Clinic	0	0	0	0	0	0	0	0	0	0	0	0	0	0	0	0	0	0	0	0	0	0	0	38
Bururi	9	0	0	0	0	3	1	0	0	0	0	0	0	0	0	0	0	0	0	0	0	0	0	46 816
Matana	0	0	0	0	0	0	0	0	1	0	0	2	0	0	0	0	0	0	0	0	0	0	0	1 652
Rutovu	0	0	0	0	0	0	0	0	0	0	0	0	0	0	0	0	0	0	0	0	0	0	0	1 462
Rumonge	2	0	31	0	0	2	0	2	0	0	0	0	0	0	0	0	0	0	0	0	0	0	0	6 415
CANKUZO	0	0	4	0	0	0	0	0	0	0	0	0	0	0	0	0	0	0	0	0	0	0	0	3 089
MURORE	0	0	3	0	1	0	0	0	0	2	0	0	0	0	0	0	0	0	0	0	0	0	0	7 306
Cibitoke	1	0	6	3	0	0	3	0	0	0	0	0	0	0	0	0	0	0	0	0	0	0	0	9 486
Clinique du cinquantenaire de Rugombo	0	0	0	20	0	0	0	0	0	0	43	0	0	0	0	13	0	0	0	0	0	0	0	10 245
Mabayi	1	0	1	0	0	0	0	0	0	0	0	0	0	0	0	0	0	0	0	0	0	0	0	4 435
GITEGA	12	0	38	0	0	0	2	1	0	0	0	0	0	0	0	0	0	0	0	0	0	0	0	8 925
KIBIMBA	0	0	1	0	16	0	0	0	0	0	0	0	0	0	0	0	0	0	0	0	0	0	0	6 979
Clinique Vision Santé	0	0	0	23	0	0	0	0	0	0	0	0	0	0	0	0	0	0	0	0	0	0	0	8 078
Clinique Songa	0	0	0	0	0	0	0	0	0	0	0	0	0	0	0	0	0	0	0	0	0	0	0	1 326

Hôpital / Clinique	Dysenterie bacillaire	Trypanosomiase	Traumatisme par balle	Syphilis symptomatique	Goitre	Alcoolisme et toxicomanie	Traumatisme par mines	Psychose post traumatique	Tétanos >= 1mois	Lèpre confirmée par labo	Schistosomiase	Méningite à méningocoque	Paralyse flasque aiguë	Rage humaine	Rougeole	Fièvre à tique	Peste	Onchocercose	Poliomyélite aiguë	Tétanos néonatal (<= 1mois)	Coqueluche	Fièvre jaune	Typhus exanthématique	TOTAL
KIBUYE	1	152	0	20	4	0	0	0	0	5	0	0	0	0	0	0	0	0	0	0	0	0	0	25 487
MUTAHO	2	0	0	0	0	0	0	0	0	0	0	0	0	0	0	0	0	0	0	0	0	0	0	7 410
MUTOYI	77	19	3	0	0	0	5	11	0	1	0	0	0	0	0	0	0	0	0	0	0	0	0	21 210
NTITA	0	0	0	0	0	0	0	1	0	0	0	0	2	0	0	0	0	0	0	0	0	0	0	5 833
BUHIGA	0	0	0	0	0	0	0	0	0	0	0	0	0	6	0	0	0	0	0	0	0	0	0	9 538
KAYANZA	19	0	1	0	0	0	8	0	1	0	0	0	0	0	0	0	0	0	0	0	0	0	0	10 955
MUSEMA	4	0	0	0	1	0	0	0	2	0	0	0	0	0	0	0	0	0	2	0	0	0	0	3 861
Gahombo	0	0	0	0	0	0	0	0	0	0	0	0	0	0	0	0	0	0	0	0	0	0	0	5 123
KIRUNDO	1	0	0	0	0	0	0	0	0	0	0	0	0	0	0	0	0	0	0	0	0	0	0	6 872
MUKENKE	0	0	4	0	0	0	0	0	0	0	0	0	0	0	0	0	0	0	0	0	0	0	0	4 359
MAKAMBA	8	9	0	0	0	0	0	8	0	6	2	0	0	1	0	0	0	0	0	0	0	0	0	19 052
NYANZA-LAC	0	0	0	5	1	0	0	0	0	8	0	0	0	1	0	0	0	0	0	0	0	0	0	17 347
Muramvya	0	5	0	0	0	0	0	0	0	0	0	0	0	0	0	1	0	0	0	0	0	0	0	3 775
Kiganda	4	0	5	0	0	0	0	0	0	0	0	0	0	0	0	1	0	0	0	0	0	0	0	8 851
Muyinga	6	0	5	28	0	0	0	10	0	7	0	0	0	0	0	0	0	0	0	0	0	0	0	12 634
Excellece	22	0	0	8	0	0	0	0	0	0	0	0	0	0	0	0	0	0	0	0	0	0	0	6 956
Gashoho	0	0	14	0	0	1	7	1	0	0	0	0	0	0	0	0	0	0	0	0	0	0	0	3 751
Giteranyi	3	0	0	3	3	1	0	0	1	0	0	0	0	5	2	0	0	0	0	0	0	0	0	6 012
KIBUMBU	0	31	0	14	0	0	0	0	1	0	0	0	0	0	0	0	0	0	0	0	0	0	0	9 288
FOTA	5	0	0	0	0	0	0	0	0	0	0	0	0	0	0	0	0	0	0	0	0	0	0	2 979
Ngozi	3	0	0	0	4	0	0	0	3	12	0	0	0	0	0	0	0	0	0	0	0	0	0	15 191
Mivo	0	0	0	0	2	0	0	0	0	0	0	0	1	0	0	0	0	0	0	0	0	0	0	19 443
Kiremba	0	0	1	2	7	0	0	0	21	3	0	0	0	0	0	6	0	0	0	0	0	0	0	9 198
Buye	1	0	0	0	0	0	0	2	0	2	0	0	0	0	0	0	0	0	0	0	0	0	0	4 946
Rutana	1	0	0	0	0	1	0	1	0	0	0	0	0	0	0	0	0	0	0	0	0	0	0	3 007
MUSONGATI	3	0	0	4	4	0	0	0	0	1	1	0	0	0	0	0	0	2	0	0	0	0	0	21 193
Gihofi	0	0	0	0	0	0	0	0	0	0	0	0	0	0	0	0	0	0	0	0	0	0	0	2 729
BUTEZI	0	0	0	0	6	0	8	0	0	0	0	0	2	0	0	0	0	0	0	0	0	0	0	8 287
KINYINYA	0	0	0	0	0	0	0	0	0	0	0	24	0	0	0	0	0	0	0	0	0	0	0	2 956
GISURU	0	1	1	0	0	0	1	1	1	0	0	2	0	0	0	0	0	0	0	0	0	0	0	4 395
RUYIGI	1	0	1	0	1	0	4	0	0	0	0	0	0	2	0	0	0	0	0	0	0	0	0	14 092
REMA	1	0	4	0	1	0	0	0	0	0	0	0	0	0	0	0	0	0	0	0	0	0	0	20 387
Cimpaye	0	0	0	0	0	0	0	0	0	0	0	0	0	0	0	0	0	0	0	0	0	0	0	9 586
TOTAL	267	254	230	156	155	108	66	58	53	50	46	28	24	18	16	14	8	2	2	1	0	0	610 997	

Même commentaire que le tableau précédent.

6.8. La mortalité dans les hôpitaux

6.8.1. La mortalité dans les hôpitaux par cause et par tranche d'âge (par ordre décroissant des décès)

Pathologies	0-11 mois		1- 4 ans		5-14 ans		15 ans et plus		Total			% de chaque pathologie
	M	F	M	F	M	F	M	F	M	F	M+F	
Paludisme	196	211	504	486	184	172	599	580	1 483	1 449	2 932	36,0
Autres maladies	667	593	92	84	59	53	558	530	1 376	1 260	2 636	32,3
Infections voies respiratoires inférieures	94	77	50	51	7	15	116	80	267	223	490	6,0
Anémie	56	49	89	100	35	27	42	51	222	227	449	5,5
Sida confirmé	1	0	4	3	3	5	88	74	96	82	178	2,2
Diabète	0	0	1	1	5	1	76	84	82	86	168	2,1
Traumatisme par voie publique	1	2	2	2	9	2	97	22	109	28	137	1,7
Malnutrition	16	8	49	33	7	6	3	8	75	55	130	1,6
Hypertension	0	0	0	0	1	2	57	66	58	68	126	1,5
Plaies - Traumatisme – brûlures	8	5	14	9	6	5	40	37	68	56	124	1,5
Maladies diarrhéiques	25	15	19	15	1	2	10	10	55	42	97	1,2
Troubles liés à la grossesse, accouchement et au postpartum						0		92		92	92	1,1
Maladies et douleurs gastriques	3	1	1	3	0	0	46	37	50	41	91	1,1
Hépatite infectieuse	5	0	0	0	2	0	51	22	58	22	80	1,0
Autres nouveaux problèmes à notifier	34	17	1	1	2	0	10	14	47	32	79	1,0
Infections voies respiratoires supérieurs	13	11	14	4	2	1	10	6	39	22	61	0,7
Tuberculose confirmé par labo	0	0	2	0	4	1	31	19	37	20	57	0,7
Paludisme chez les femmes enceintes	0	0	0	0	0	1	0	50	0	51	51	0,6
Asthme	1	2	3	0	1	1	14	19	19	22	41	0,5
Anémie chez la femme enceinte						0	0	23		23	23	0,3
Conjonctivite	5	3	0	2	0	0	3	2	8	7	15	0,2
Tétanos >= 1mois	0	0	0	1	3	0	7	3	10	4	14	0,2
Méningite à méningocoque	1	0	2	1	1	0	4	3	8	4	12	0,1
Traumatisme par balle	0	0	0	0	0	3	8	1	8	4	12	0,1
Sida suspect	0	0	0	0	0	0	5	5	5	5	10	0,1
Epilepsie	0	0	2	0	1	0	2	1	5	1	6	0,1
Lèpre confirmée par labo	0	0	0	0	1	0	1	3	2	3	5	0,1
Plaies à armes blanches	0	0	0	0	0	0	5	0	5	0	5	0,1
Traumatisme par mines	0	0	0	0	0	0	3	2	3	2	5	0,1
Rage humaine	0	0	0	0	1	0	3	0	4	0	4	0,0
Goitre	0	1	1	0	0	0	0	1	1	2	3	0,0
Troubles liés à la violence / agression	0	0	0	0	0	0	0	3	0	3	3	0,0
Paralysie flasque aiguë	0	0	0	0	0	0	2	0	2	0	2	0,0
Typhus exanthématique	0	0	0	0	0	0	1	1	1	1	2	0,0

Pathologies	0-11 mois		1- 4 ans		5-14 ans		15 ans et plus		Total			% de chaque pathologie
	M	F	M	F	M	F	M	F	M	F	M+F	
Choléra	0	0	0	0	0	0	1	0	1	0	1	0,0
Diarrhée sanglante	0	0	0	0	0	0	0	1	0	1	1	0,0
Dysenterie bacillaire	0	0	0	0	0	0	1	0	1	0	1	0,0
Maladies protozoaires intestinales	0	0	0	0	0	0	1	0	1	0	1	0,0
Tétanos néonatal (<= 1mois)	0	1							0	1	1	0,0
Poliomyélite aiguë	0	0	0	0	0	0	1	0	1	0	1	0,0
Onchocercose	0	0	0	0	0	0	1	0	1	0	1	0,0
Parasites intestinales	0	0	0	0	0	0	0	1	0	1	1	0,0
Alcoolisme et toxicomanie	0	0	0	0	0	0	1	0	1	0	1	0,0
Fièvre typhoïde	0	0	0	0	0	0	0	0	0	0	0	0,0
Peste	0	0	0	0	0	0	0	0	0	0	0	0,0
Coqueluche	0	0	0	0	0	0	0	0	0	0	0	0,0
Varicelle	0	0	0	0	0	0	0	0	0	0	0	0,0
Rougeole	0	0	0	0	0	0	0	0	0	0	0	0,0
Fièvre jaune	0	0	0	0	0	0	0	0	0	0	0	0,0
Trypanosomiase	0	0	0	0	0	0	0	0	0	0	0	0,0
Fièvre à tique	0	0	0	0	0	0	0	0	0	0	0	0,0
Syphilis symptomatique	0	0	0	0	0	0	0	0	0	0	0	0,0
Infections gonococciques	0	0	0	0	0	0	0	0	0	0	0	0,0
Schistosomiase	0	0	0	0	0	0	0	0	0	0	0	0,0
Schizophrénie	0	0	0	0	0	0	0	0	0	0	0	0,0
Troubles psychotiques	0	0	0	0	0	0	0	0	0	0	0	0,0
Psychose post traumatique	0	0	0	0	0	0	0	0	0	0	0	0,0
Troubles mentaux courants	0	0	0	0	0	0	0	0	0	0	0	0,0
TOTAL	1 126	996	850	796	335	297	1 898	1 851	4 209	3 940	8 149	100,0

Commentaire :

Le paludisme reste le plus grand tueur dans les hôpitaux du Burundi avec plus de 36% et ce sont les enfants de moins de 5 ans qui sont le plus touchés. Le « autres maladies » représente 32% des pathologies rapportées.

6.8.2. La mortalité dans les hôpitaux par cause et par hôpital

Hôpital / Clinique	Paludisme	Autres maladies	Infections voies respiratoires inférieures	Anémie	Sida confirmé	Diabète	Traumatisme par voie publique	Malnutrition	Hypertension	Plaies - Traumatisme - brûlures	Maladies diarrhéiques	Troubles liés à la grossesse, accouchement et au postpartum	Maladies et douleurs gastriques	Hépatite infectieuse	Autres nouveaux problèmes à notifier	Infections voies respiratoires supérieures	Tuberculose confirmé par labo	Paludisme chez les femmes enceintes	Asthme
Bubanza	51	13	3	1	0	3	0	1	0	0	4	2	0	1	0	2	0	3	0
GIHANGA	39	10	0	18	0	1	0	0	0	0	0	0	0	0	26	0	0	0	4
MPANDA	48	90	14	17	2	5	5	0	1	0	3	1	3	0	0	1	0	0	1
La Confiance	0	0	0	0	0	0	0	0	0	0	0	0	0	0	0	0	0	0	0
CNPK	0	0	0	0	0	0	0	0	0	0	0	0	0	0	0	0	0	0	0
ROI KHALED	41	29	26	6	19	14	13	1	18	7	2	9	18	0	0	7	2	2	0
HopMilitaire	16	138	8	5	5	22	32	3	5	0	0	0	3	18	0	3	2	0	2
Van Norman	4	17	3	1	1	0	0	2	0	0	0	0	0	0	0	4	0	0	0
Hopital populaire	0	0	0	0	0	0	0	0	0	0	1	0	0	0	2	0	0	0	0
HPRC	68	374	34	6	27	20	20	4	31	48	6	5	8	1	0	0	15	0	1
CPLR	29	66	15	12	3	7	6	0	7	1	1	7	3	7	0	9	1	12	4
CMCK	0	0	0	0	0	0	2	0	0	0	0	0	0	0	0	0	0	0	0
KABEZI	26	16	6	1	0	0	0	7	1	1	1	0	0	0	0	0	0	2	3
JENDA	2	6	3	0	0	0	0	0	0	2	4	0	1	0	0	0	0	1	0
RWIBAGA	9	4	3	0	0	4	0	0	0	1	0	0	2	4	0	0	0	0	1
RUSHUBI	22	22	1	0	0	3	0	1	2	0	2	0	1	6	2	1	1	0	0
Roca Clinic	0	0	0	0	0	0	0	0	0	0	0	0	0	0	0	0	0	0	0
Bururi	7	95	1	3	1	1	0	0	2	0	1	0	0	2	0	0	1	0	0
Matana	12	18	0	5	1	1	0	1	3	0	0	0	0	0	0	1	1	0	0
Rutovu	7	2	0	0	3	0	0	0	0	0	0	0	0	0	0	0	0	0	0
Rumonge	26	27	8	0	3	3	0	0	5	0	0	3	2	1	1	1	2	0	0
CANKUZO	39	16	1	0	0	0	0	2	0	0	2	0	1	0	0	0	0	0	0
MURORE	83	42	7	10	5	0	0	2	0	0	2	0	0	0	1	0	0	0	0
Cibitoke	67	0	0	29	5	5	1	9	2	1	1	0	0	0	0	0	0	4	1
Clinique du cinquantenaire de Rugombo	0	0	0	0	0	0	0	0	0	0	0	0	0	1	0	0	0	0	0
Mabayi	48	41	10	14	4	3	2	1	1	1	0	4	1	0	0	3	0	0	1
GITEGA	39	4	11	1	12	5	11	6	2	0	0	1	0	0	0	0	2	1	0
KIBIMBA	29	0	1	5	1	1	1	0	2	0	2	2	0	1	0	1	2	0	0
Clinique Vision Santé	0	0	0	0	1	0	0	0	1	0	0	0	0	0	0	0	0	0	0
Clinique Songa	7	0	1	2	2	0	0	0	3	0	0	0	1	0	6	1	1	0	0
KIBUYE	78	51	20	25	2	1	4	1	0	4	0	0	0	5	0	1	4	1	2
MUTAHO	28	41	5	7	4	0	0	0	2	0	0	2	1	3	0	2	0	0	0
MUTOYI	173	270	23	4	10	7	1	8	3	13	4	1	1	0	29	0	5	4	5
NTITA	8	17	6	0	0	0	0	0	0	0	1	1	2	0	0	0	0	0	0
BUHIGA	59	60	6	11	8	1	2	5	2	0	3	0	0	0	0	0	1	1	0

Hôpital / Clinique	Paludisme	Autres maladies	Infections voies respiratoires inférieures	Anémie	Sida confirmé	Diabète	Traumatisme par voie publique	Malnutrition	Hypertension	Plaies - Traumatisme - brûlures	Maladies diarrhéiques	Troubles liés à la grossesse, accouchement et au postpartum	Maladies et douleurs gastriques	Hépatite infectieuse	Autres nouveaux problèmes à notifier	Infections voies respiratoires supérieures	Tuberculose confirmé par labo	Paludisme chez les femmes enceintes	Asthme
KAYANZA	145	79	16	0	8	6	1	13	2	2	1	8	0	0	0	1	1	1	1
MUSEMA	89	24	10	4	18	1	2	1	4	2	2	3	4	0	0	1	0	0	0
Gahombo	48	0	0	0	2	0	0	0	0	0	0	0	0	0	0	0	0	1	0
KIRUNDO	290	161	53	81	1	6	3	4	0	20	12	0	13	0	0	0	0	5	1
MUKENKE	95	56	10	2	4	2	1	15	1	0	2	0	0	0	0	0	1	0	0
MAKAMBA	78	97	15	3	2	5	4	3	7	4	1	6	5	2	0	0	1	1	0
NYANZA-LAC	60	35	5	3	4	4	1	1	1	2	1	1	2	0	2	4	4	0	0
Muramvya	28	27	6	0	3	2	9	6	1	1	4	0	2	6	0	1	1	2	0
Kiganda	18	0	0	0	0	0	1	0	1	0	1	0	0	1	0	0	0	0	0
Muyinga	122	82	29	44	6	4	3	9	3	3	4	0	1	2	3	10	0	0	1
Excellece	0	0	0	0	0	0	0	0	0	0	0	0	0	0	0	0	0	0	0
Gashoho	54	11	4	8	0	1	1	0	0	0	1	0	1	0	2	0	0	1	0
Giteranyi	104	17	22	47	1	0	0	2	1	0	6	1	2	1	0	3	1	0	0
KIBUMBU	30	13	4	3	0	2	0	2	0	1	1	2	0	0	0	0	1	0	0
FOTA	32	6	1	1	0	0	0	0	2	0	0	0	1	0	0	0	0	0	0
Ngozi	129	213	24	12	0	15	0	6	3	7	6	7	6	8	0	0	2	4	3
Mivo	40	25	13	3	0	0	0	0	1	0	1	0	1	0	1	0	0	0	0
Kiremba	71	103	36	20	0	3	8	2	2	1	6	3	3	0	0	3	1	2	0
Buye	123	24	3	20	1	2	0	1	0	1	1	1	0	0	0	1	0	2	4
Rutana	35	4	0	5	0	3	1	1	1	0	0	0	0	2	0	0	0	0	0
MUSONGATI	28	16	7	1	2	0	1	1	0	0	2	0	0	2	0	0	0	0	1
Gihofi	56	10	3	6	1	0	1	2	1	1	1	3	0	0	0	0	4	0	0
BUTEZI	45	5	5	1	0	1	0	0	1	0	0	0	0	0	0	0	0	0	0
KINYINYA	25	11	2	0	0	1	0	0	0	0	0	4	0	4	1	0	0	0	2
GISURU	39	0	1	0	0	0	0	0	0	0	1	1	1	0	3	0	0	0	1
RUYIGI	79	14	5	2	6	3	0	7	1	0	3	12	1	2	0	0	0	0	2
REMA	4	127	0	0	0	0	0	0	0	0	0	2	0	0	0	0	0	0	0
Cimpaye	0	7	0	0	0	0	0	0	0	0	0	0	0	0	0	0	0	1	0
TOTAL	2932	2636	490	449	178	168	137	130	126	124	97	92	91	80	79	61	57	51	41

La mortalité dans les hôpitaux par cause et par hôpital (Suite 1)

Hôpital / Clinique	Anémie chez la femme enceinte	Conjonctivite	Tétanos >= 1mois	Méningite à méningocoque	Traumatisme par balle	Sida suspect	Epilepsie	Lèpre confirmée par labo	Plaies à armes blanches	Traumatisme par mines	Rage humaine	Goitre	Troubles liés à la violence / agression	Paralysie flasque aiguë	Typhus exanthématique	Alcoolisme et toxicomanie	Choléra	Diarrhée sanglante	Dysenterie bacillaire
Bubanza	0	0	0	0	0	0	0	0	0	0	0	0	0	0	0	0	0	0	0
GIHANGA	0	0	0	0	0	0	0	0	0	0	0	0	0	0	0	0	0	0	0
MPANDA	0	0	0	0	0	0	1	0	0	0	0	0	0	0	0	0	0	0	0
La Confiance	0	0	0	0	0	0	0	0	0	0	0	0	0	0	0	0	0	0	0
CNPK	0	0	0	0	0	0	0	0	0	0	0	0	0	0	0	0	0	0	0
ROI KHALED	0	0	1	0	0	0	0	3	0	0	0	0	0	0	0	0	0	0	0
Hôpital Militaire	0	0	0	1	6	3	1	0	1	1	1	1	0	2	1	0	0	0	0
Van Norman	0	0	0	0	0	0	0	0	0	0	0	0	0	0	0	0	0	0	0
Hopital populaire	0	0	0	0	1	0	0	0	0	0	0	0	0	0	0	0	0	0	0
HPRC	0	0	7	0	3	1	0	0	0	0	0	0	0	0	0	0	1	0	0
CPLR	4	1	0	0	0	0	0	0	0	2	0	0	0	0	0	0	0	0	0
CMCK	0	0	0	0	0	0	0	0	0	0	0	0	0	0	0	0	0	0	0
KABEZI	0	0	0	0	0	0	0	0	0	0	0	0	0	0	0	0	0	0	0
JENDA	0	0	0	0	0	0	0	0	0	0	0	1	0	0	0	0	0	0	0
RWIBAGA	0	0	0	0	0	0	0	0	0	0	0	0	0	0	0	0	0	0	0
RUSHUBI	0	0	0	0	0	0	0	0	0	0	0	0	0	0	0	0	0	0	0
Roca Clinic	0	0	0	0	0	0	0	0	0	0	0	0	0	0	0	0	0	0	0
Bururi	0	0	0	0	0	0	1	0	0	0	0	0	0	0	0	0	0	0	0
Matana	0	0	0	0	0	0	0	0	0	0	1	0	0	0	0	0	0	0	0
Rutovu	0	0	0	0	0	0	0	0	0	0	0	0	0	0	0	0	0	0	0
Rumonge	0	0	0	0	0	3	0	0	1	0	0	0	0	0	0	0	0	0	0
CANKUZO	0	0	0	0	0	0	0	0	0	0	0	0	0	0	0	0	0	0	0
MURORE	0	0	0	0	0	0	0	0	0	0	0	0	0	0	0	0	0	0	0
Cibitoke	0	0	0	0	0	0	0	0	1	1	0	0	0	0	0	0	0	0	0
Clinique du cinquantenaire de Rugombo	0	0	0	0	0	0	0	0	0	0	0	0	0	0	0	0	0	0	0
Mabayi	0	0	0	0	0	0	0	0	0	0	0	0	0	0	0	0	0	0	0
GITEGA	0	0	0	0	0	1	0	0	0	1	0	0	0	0	0	0	0	0	1
KIBIMBA	2	0	0	0	0	0	0	0	0	0	0	0	1	0	0	0	0	0	0
Clinique Vision Santé	0	0	0	0	0	0	0	0	0	0	0	0	0	0	0	0	0	0	0
Clinique Songa	0	0	0	0	0	0	0	0	0	0	0	0	0	0	0	0	0	0	0
KIBUYE	2	0	0	0	0	1	0	0	0	0	0	0	0	0	0	0	0	0	0
MUTAHO	1	0	0	0	0	0	0	0	0	0	0	0	0	0	0	0	0	0	0
MUTOYI	0	2	0	0	0	1	0	1	0	0	0	0	0	0	0	0	0	0	0

Hôpital / Clinique	Anémie chez la femme enceinte	Conjonctivite	Tétanos >= 1mois	Méningite à méningocoque	Traumatisme par balle	Sida suspect	Epilepsie	Lèpre confirmée par labo	Plaies à armes blanches	Traumatisme par mines	Rage humaine	Goitre	Troubles liés à la violence / agression	Paralysie flasque aiguë	Typhus exanthématique	Alcoolisme et toxicomanie	Choléra	Diarrhée sanglante	Dysenterie bacillaire
NTITA	0	0	0	0	0	0	0	0	0	0	0	0	0	0	0	0	0	1	0
BUHIGA	2	0	0	0	0	0	1	0	0	0	0	0	0	0	0	0	0	0	0
KAYANZA	0	0	1	0	0	0	0	0	0	0	0	0	0	0	0	0	0	0	0
MUSEMA	0	0	2	0	0	0	0	0	0	0	0	0	0	0	0	0	0	0	0
Gahombo	0	0	0	0	0	0	0	0	0	0	0	0	0	0	0	0	0	0	0
KIRUNDO	6	0	0	0	0	0	0	0	1	0	0	0	0	0	0	0	0	0	0
MUKENKE	0	0	0	0	0	0	0	0	0	0	0	0	0	0	0	0	0	0	0
MAKAMBA	0	0	0	3	0	0	0	0	0	0	1	0	2	0	0	0	0	0	0
NYANZA-LAC	1	0	0	1	0	0	0	0	0	0	0	0	0	0	0	0	0	0	0
Muramvya	2	0	0	0	0	0	0	0	0	0	0	0	0	0	0	0	0	0	0
Kiganda	0	0	0	0	0	0	0	0	0	0	0	0	0	0	0	0	0	0	0
Muyinga	1	0	0	0	2	0	0	0	0	0	0	0	0	0	0	0	0	0	0
Excellece	0	0	0	0	0	0	0	0	0	0	0	0	0	0	0	0	0	0	0
Gashoho	0	0	0	2	0	0	0	0	0	0	0	0	0	0	0	0	0	0	0
Giteranyi	0	0	0	0	0	0	0	0	0	0	0	0	0	0	0	1	0	0	0
KIBUMBU	0	0	0	0	0	0	0	0	0	0	0	0	0	0	0	0	0	0	0
FOTA	0	0	0	0	0	0	0	0	0	0	0	0	0	0	0	0	0	0	0
Ngozi	0	0	3	0	0	0	0	0	0	0	0	0	0	0	0	0	0	0	0
Mivo	1	0	0	0	0	0	0	0	0	0	1	0	0	0	0	0	0	0	0
Kiremba	0	0	0	0	0	0	0	0	0	0	0	1	0	0	0	0	0	0	0
Buye	1	0	0	0	0	0	1	1	0	0	0	0	0	0	0	0	0	0	0
Rutana	0	0	0	0	0	0	1	0	0	0	0	0	0	0	0	0	0	0	0
MUSONGATI	0	0	0	0	0	0	0	0	0	0	0	0	0	0	0	0	0	0	0
Gihofi	0	0	0	0	0	0	0	0	0	0	0	0	0	0	0	0	0	0	0
BUTEZI	0	0	0	0	0	0	0	0	1	0	0	0	0	0	0	0	0	0	0
KINYINYA	0	0	0	5	0	0	0	0	0	0	0	0	0	0	0	0	0	0	0
GISURU	0	0	0	0	0	0	0	0	0	0	0	0	0	0	0	0	0	0	0
RUYIGI	0	0	0	0	0	0	0	0	0	0	0	0	0	0	1	0	0	0	0
REMA	0	12	0	0	0	0	0	0	0	0	0	0	0	0	0	0	0	0	0
Cimpaye	0	0	0	0	0	0	0	0	0	0	0	0	0	0	0	0	0	0	0
TOTAL	23	15	14	12	12	10	6	5	5	5	4	3	3	2	2	1	1	1	1

La mortalité dans les hôpitaux par cause et par hôpital (Suite 2)

Hôpital / Clinique	Onchocercose	Parasites intestinales	Poliomyélite aiguë	Maladies protozoaires intestinales	Tétanos néonatal (<= 1mois)	Coqueluche	Fièvre typhoïde	Fièvre jaune	Fièvre à tique	Infections gonococciques	Peste	Psychose post traumatique	Rougeole	Schistosomiase	Schizophrénie	Syphilis symptomatique	Troubles psychotiques	Troubles mentaux courants	Trypanosomiase	Varicelle	TOTAL
Bubanza	0	0	0	0	0	0	0	0	0	0	0	0	0	0	0	0	0	0	0	0	84
GIHANGA	0	0	0	0	0	0	0	0	0	0	0	0	0	0	0	0	0	0	0	0	98
MPANDA	0	0	0	0	0	0	0	0	0	0	0	0	0	0	0	0	0	0	0	0	192
La Confiance	0	0	0	0	0	0	0	0	0	0	0	0	0	0	0	0	0	0	0	0	0
CNPK	0	0	0	0	0	0	0	0	0	0	0	0	0	0	0	0	0	0	0	0	0
ROI KHALED	0	0	0	0	0	0	0	0	0	0	0	0	0	0	0	0	0	0	0	0	218
HopMilitaire	0	0	0	0	0	0	0	0	0	0	0	0	0	0	0	0	0	0	0	0	280
Van Norman	0	0	0	0	0	0	0	0	0	0	0	0	0	0	0	0	0	0	0	0	32
Hopital populaire	0	0	0	0	0	0	0	0	0	0	0	0	0	0	0	0	0	0	0	0	4
HPRC	0	0	0	0	0	0	0	0	0	0	0	0	0	0	0	0	0	0	0	0	680
CPLR	0	0	0	0	0	0	0	0	0	0	0	0	0	0	0	0	0	0	0	0	197
CMCK	0	0	0	0	0	0	0	0	0	0	0	0	0	0	0	0	0	0	0	0	2
KABEZI	0	0	0	0	0	0	0	0	0	0	0	0	0	0	0	0	0	0	0	0	64
JENDA	0	0	0	0	0	0	0	0	0	0	0	0	0	0	0	0	0	0	0	0	20
RWIBAGA	0	0	0	0	0	0	0	0	0	0	0	0	0	0	0	0	0	0	0	0	28
RUSHUBI	0	0	0	0	0	0	0	0	0	0	0	0	0	0	0	0	0	0	0	0	64
Roca Clinic	0	0	0	0	0	0	0	0	0	0	0	0	0	0	0	0	0	0	0	0	0
Bururi	0	0	0	0	0	0	0	0	0	0	0	0	0	0	0	0	0	0	0	0	115
Matana	0	0	0	0	1	0	0	0	0	0	0	0	0	0	0	0	0	0	0	0	45
Rutovu	0	0	0	0	0	0	0	0	0	0	0	0	0	0	0	0	0	0	0	0	12
Rumonge	0	0	0	0	0	0	0	0	0	0	0	0	0	0	0	0	0	0	0	0	86
CANKUZO	0	0	0	0	0	0	0	0	0	0	0	0	0	0	0	0	0	0	0	0	61
MURORE	0	0	0	0	0	0	0	0	0	0	0	0	0	0	0	0	0	0	0	0	152
Cibitoke	0	0	0	0	0	0	0	0	0	0	0	0	0	0	0	0	0	0	0	0	127
Clinique du cinquantenaire de Rugombo	0	0	0	0	0	0	0	0	0	0	0	0	0	0	0	0	0	0	0	0	1
Mabayi	0	0	0	0	0	0	0	0	0	0	0	0	0	0	0	0	0	0	0	0	134
GITEGA	0	0	0	0	0	0	0	0	0	0	0	0	0	0	0	0	0	0	0	0	98
KIBIMBA	0	0	1	0	0	0	0	0	0	0	0	0	0	0	0	0	0	0	0	0	52
Clinique Vision Santé	0	0	0	0	0	0	0	0	0	0	0	0	0	0	0	0	0	0	0	0	2
Clinique Songa	0	0	0	0	0	0	0	0	0	0	0	0	0	0	0	0	0	0	0	0	24
KIBUYE	0	0	0	0	0	0	0	0	0	0	0	0	0	0	0	0	0	0	0	0	202
MUTAHO	1	1	0	0	0	0	0	0	0	0	0	0	0	0	0	0	0	0	0	0	98
MUTOYI	0	0	0	0	0	0	0	0	0	0	0	0	0	0	0	0	0	0	0	0	565

Hôpital / Clinique	Onchocercose	Parasites intestinales	Poliomyélite aiguë	Maladies protozoaires intestinales	Tétanos néonatal (<= 1mois)	Coqueluche	Fièvre typhoïde	Fièvre jaune	Fièvre à tique	Infections gonococciques	Peste	Psychose post traumatique	Rougeole	Schistosomiase	Schizophrénie	Syphilis symptomatique	Troubles psychotiques	Troubles mentaux courants	Trypanosomiase	Varicelle	TOTAL	
NTITA	0	0	0	0	0	0	0	0	0	0	0	0	0	0	0	0	0	0	0	0	0	36
BUHIGA	0	0	0	0	0	0	0	0	0	0	0	0	0	0	0	0	0	0	0	0	0	162
KAYANZA	0	0	0	0	0	0	0	0	0	0	0	0	0	0	0	0	0	0	0	0	0	286
MUSEMA	0	0	0	0	0	0	0	0	0	0	0	0	0	0	0	0	0	0	0	0	0	167
Gahombo	0	0	0	0	0	0	0	0	0	0	0	0	0	0	0	0	0	0	0	0	0	51
KIRUNDO	0	0	0	0	0	0	0	0	0	0	0	0	0	0	0	0	0	0	0	0	0	657
MUKENKE	0	0	0	0	0	0	0	0	0	0	0	0	0	0	0	0	0	0	0	0	0	189
MAKAMBA	0	0	0	0	0	0	0	0	0	0	0	0	0	0	0	0	0	0	0	0	0	240
NYANZA-LAC	0	0	0	0	0	0	0	0	0	0	0	0	0	0	0	0	0	0	0	0	0	132
Muramvya	0	0	0	0	0	0	0	0	0	0	0	0	0	0	0	0	0	0	0	0	0	101
Kiganda	0	0	0	0	0	0	0	0	0	0	0	0	0	0	0	0	0	0	0	0	0	22
Muyinga	0	0	0	0	0	0	0	0	0	0	0	0	0	0	0	0	0	0	0	0	0	329
Excellece	0	0	0	0	0	0	0	0	0	0	0	0	0	0	0	0	0	0	0	0	0	0
Gashoho	0	0	0	0	0	0	0	0	0	0	0	0	0	0	0	0	0	0	0	0	0	86
Giteranyi	0	0	0	0	0	0	0	0	0	0	0	0	0	0	0	0	0	0	0	0	0	209
KIBUMBU	0	0	0	0	0	0	0	0	0	0	0	0	0	0	0	0	0	0	0	0	0	59
FOTA	0	0	0	0	0	0	0	0	0	0	0	0	0	0	0	0	0	0	0	0	0	43
Ngozi	0	0	0	1	0	0	0	0	0	0	0	0	0	0	0	0	0	0	0	0	0	449
Mivo	0	0	0	0	0	0	0	0	0	0	0	0	0	0	0	0	0	0	0	0	0	87
Kiremba	0	0	0	0	0	0	0	0	0	0	0	0	0	0	0	0	0	0	0	0	0	265
Buye	0	0	0	0	0	0	0	0	0	0	0	0	0	0	0	0	0	0	0	0	0	187
Rutana	0	0	0	0	0	0	0	0	0	0	0	0	0	0	0	0	0	0	0	0	0	53
MUSONGATI	0	0	0	0	0	0	0	0	0	0	0	0	0	0	0	0	0	0	0	0	0	61
Gihofi	0	0	0	0	0	0	0	0	0	0	0	0	0	0	0	0	0	0	0	0	0	89
BUTEZI	0	0	0	0	0	0	0	0	0	0	0	0	0	0	0	0	0	0	0	0	0	59
KINYINYA	0	0	0	0	0	0	0	0	0	0	0	0	0	0	0	0	0	0	0	0	0	55
GISURU	0	0	0	0	0	0	0	0	0	0	0	0	0	0	0	0	0	0	0	0	0	47
RUYIGI	0	0	0	0	0	0	0	0	0	0	0	0	0	0	0	0	0	0	0	0	0	138
REMA	0	0	0	0	0	0	0	0	0	0	0	0	0	0	0	0	0	0	0	0	0	145
Cimpaye	0	0	0	0	0	0	0	0	0	0	0	0	0	0	0	0	0	0	0	0	0	8
TOTAL	1	1	1	1	1	0	0	0	0	0	0	0	0	0	0	0	0	0	0	0	0	8 149

7. Données sur la tuberculose

7.1. Dépistage de la tuberculose

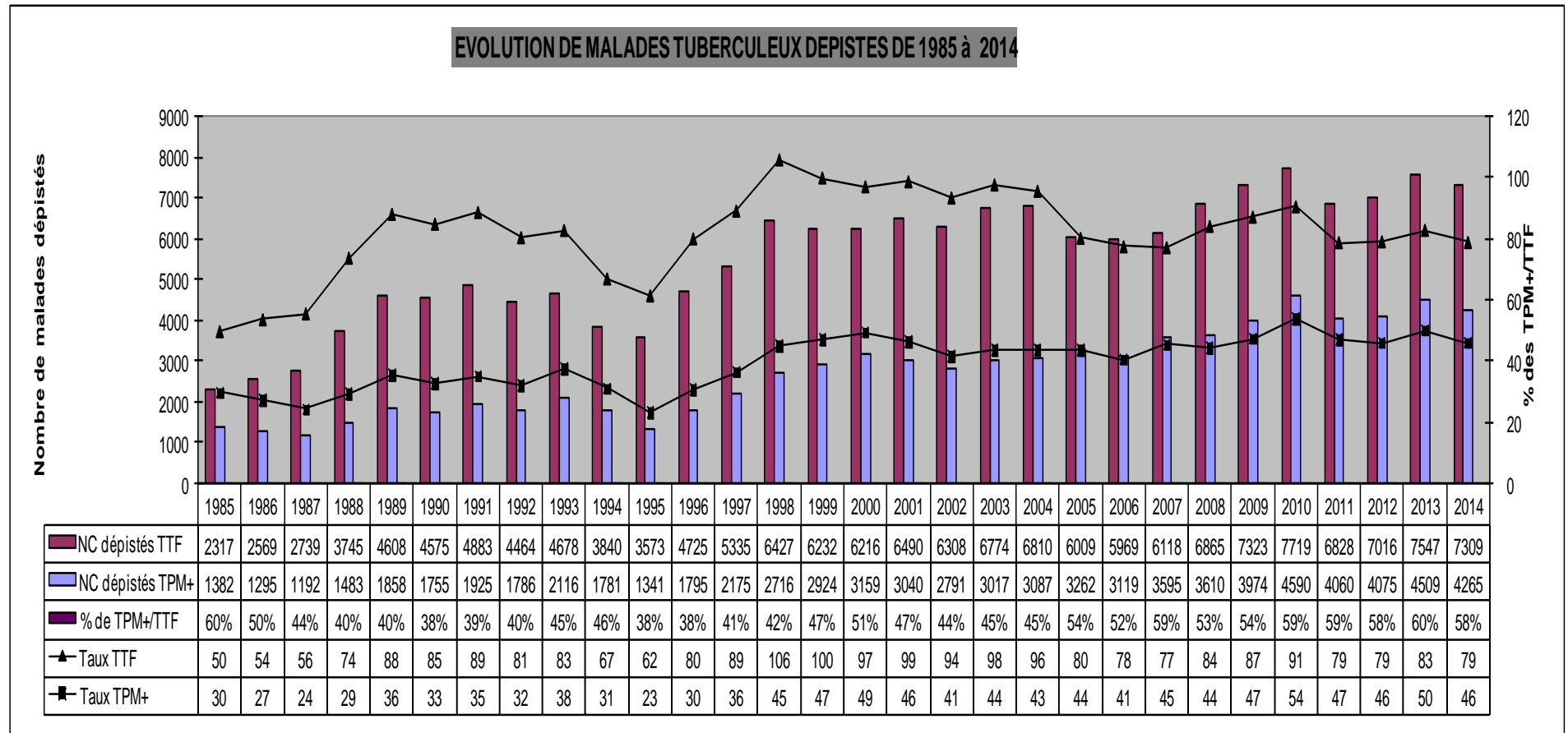

Source : Rapport annuel du PNLT pour l'année 2014

Commentaire : En 2014, il y a eu moins des cas dépiétés qu'en 2013.

7.2. Activités conjointes TB /VIH par province sanitaire

Province	ACTIVITES CONJOINTES TB/VIH: annuel 2014										VIH +			
	Nombre de TTF	Nombre de Tests VIH+ avant diag de la TB	Cas attendu pour CDV	Counselling fait	Proposition du Test	Test VIH fait(positif et négatif)	Réalisation du Test	Test VIH +	VIH Connu	Total malade TB VIH+	Nbre ss ARV	Tt ARV chez les Tuberculeux	Nbre ss Cotri	Tt Cotri c les Tubercul
Bubanza	271	4	267	265	99%	265	100%	5	269	9	8	89%	9	
Bujumbura-Mairie	1248	223	1025	943	92%	832	88%	70	1055	293	231	79%	278	
CATB	1265	108	1157	1120	97%	1081	97%	84	1189	192	85	44%	190	
Bujumbura-Rural	345	7	338	336	99%	282	84%	16	289	23	22	96%	23	
Bururi	361	26	335	323	96%	280	87%	25	306	51	24	47%	45	
Cankuzo	76	2	74	74	100%	65	88%	2	67	4	3	75%	4	
Cibitoke	460	7	453	453	100%	447	99%	11	454	18	14	78%	18	
Gitega	651	49	602	586	97%	495	84%	22	544	71	59	83%	70	
Karusi	122	1	121	120	99%	120	100%	2	121	3	2	67%	3	
Kayanza	305	24	281	279	99%	278	100%	13	302	37	21	57%	36	
Kirundo	583	30	553	509	92%	505	99%	12	535	42	27	64%	41	
Makamba	294	12	282	282	100%	253	90%	12	265	24	17	71%	24	
Muramvya	89	4	85	83	98%	79	95%	3	83	7	4	57%	7	
Muyinga	254	20	234	224	96%	222	99%	7	242	27	19	70%	27	
Mwaro	87	4	83	83	100%	77	93%	0	81	4	3	75%	4	
Ngozi	559	54	505	500	99%	490	98%	13	544	67	55	82%	66	
Rutana	138	8	130	130	100%	120	92%	4	128	12	8	67%	12	
Ruyigi	201	12	189	189	100%	168	89%	5	180	17	9	53%	16	
Total	7309	595	6714	6499	97%	6059	93%	306	6654	901	611	68%	873	

Source : Rapport annuel du PNLT pour l'année 2014, page 32